

**LEGENDA**

- BACINI IDROGRAFICI
- CARTA TECNICA REGIONALE

**PENDENZA [%]**

0.01 - 0	52.9 - 63.47
0.01 - 10.58	63.48 - 74.05
10.59 - 21.16	74.06 - 84.63
21.17 - 31.74	84.64 - 95.21
31.75 - 42.32	95.22 - 105.79
42.33 - 52.89	105.8 - 116.37
	116.38 - 137.52
	137.53 - 179.84
	179.85 - 2,697.6

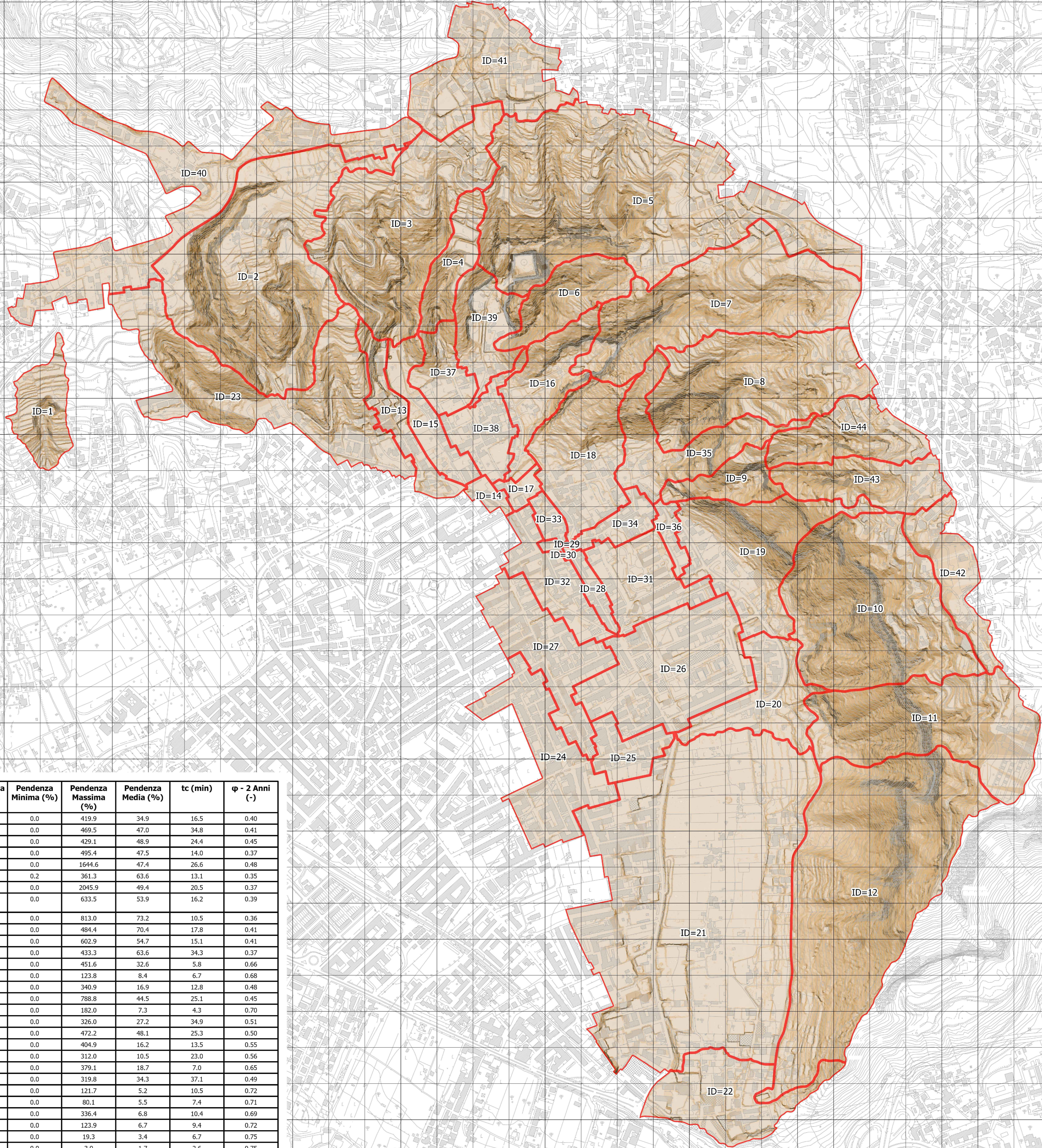

ID Bacino (-)	Tipologia di Bacino (-)	Recapito (-)	Area (ha)	Perimetro (km)	Quota Minima (m. s.l.m.)	Quota Massima (m. s.l.m.)	Quota Media (m. s.l.m.)	Pendenza Minima (%)	Pendenza Massima (%)	Pendenza Media (%)	tc (min)	φ - 2 Anni (-)
1	NATURALE	TORCIOLANO	4.01	0.99	190.03	275.60	235.99	0.0	419.9	34.9	16.5	0.40
2	NATURALE	BIENTOLA	23.59	2.74	179.77	307.88	250.03	0.0	469.5	47.0	34.8	0.41
3	NATURALE	PALMENTIELLO	17.36	2.23	177.55	339.45	266.33	0.0	429.1	48.9	24.4	0.45
4	NATURALE	VILLA TUFO	3.40	1.01	182.57	303.81	252.21	0.0	495.4	47.5	14.0	0.37
5	NATURALE	GROTTOLE	32.08	3.53	174.89	388.46	321.90	0.0	1644.6	47.4	26.6	0.48
6	NATURALE	SOFFRITTO	4.74	1.08	180.95	321.74	267.60	0.2	361.3	63.6	13.1	0.35
7	NATURALE	VARCHETTA	16.94	2.28	191.86	394.77	329.42	0.0	2045.9	49.4	20.5	0.37
8	NATURALE	PICCOLA LOURDES	13.94	1.92	176.12	407.84	326.02	0.0	633.5	53.9	16.2	0.39
9	NATURALE	S.ANTONIO	3.04	0.99	166.30	330.00	254.56	0.0	813.0	73.2	10.5	0.36
10	NATURALE	NAZARETH 1	19.27	1.89	176.22	444.07	328.82	0.0	484.4	70.4	17.8	0.41
11	NATURALE	NAZARETH 2	14.57	1.97	166.79	460.30	353.36	0.0	602.9	54.7	15.1	0.41
12	NATURALE	EREHO	30.58	2.83	166.73	452.50	268.96	0.0	433.3	63.6	34.3	0.37
13	URBANO	FOGNATURA	3.48	1.48	163.25	250.03	184.06	0.0	451.6	32.6	5.8	0.66
14	URBANO	FOGNATURA	0.77	0.44	162.69	168.21	166.31	0.0	123.8	8.4	6.7	0.68
15	URBANO	FOGNATURA	3.45	1.23	167.79	215.46	174.95	0.0	340.9	16.9	12.8	0.48
16	NATURALE	FOGNATURA	5.42	1.56	164.71	301.68	198.55	0.0	788.8	44.5	25.1	0.45
17	URBANO	FOGNATURA	0.82	0.49	163.32	168.09	166.04	0.0	182.0	7.3	4.3	0.70
18	NATURALE	FOGNATURA	8.22	1.44	161.71	276.81	183.94	0.0	326.0	27.2	34.9	0.51
19	NATURALE	FOGNATURA	10.68	2.09	159.36	406.52	213.15	0.0	472.2	48.1	25.3	0.50
20	URBANO	FOGNATURA	5.89	1.60	153.42	232.18	167.81	0.0	404.9	16.2	13.5	0.55
21	URBANO	FOGNATURA	48.41	3.48	140.63	183.55	157.69	0.0	312.0	10.5	23.0	0.56
22	URBANO	FOGNATURA	7.71	1.70	137.54	253.38	163.31	0.0	379.1	18.7	7.0	0.65
23	NATURALE	FOGNATURA	16.24	3.27	168.82	273.93	214.90	0.0	319.8	34.3	37.1	0.49
24	URBANO	FOGNATURA	8.32	2.02	153.24	158.96	156.20	0.0	121.7	5.2	10.5	0.72
25	URBANO	FOGNATURA	2.65	0.86	153.17	158.07	156.37	0.0	80.1	5.5	7.4	0.71
26	URBANO	FOGNATURA	12.22	1.70	153.77	171.49	158.49	0.0	336.4	6.8	10.4	0.69
27	URBANO	FOGNATURA	7.29	1.86	155.30	162.23	158.38	0.0	123.9	6.7	9.4	0.72
28	URBANO	FOGNATURA	1.16	0.70	158.20	162.18	159.75	0.0	19.3	3.4	6.7	0.75
29	URBANO	FOGNATURA	0.02	0.05	161.85	162.18	162.05	0.0	3.9	1.7	2.6	0.75
30	URBANO	FOGNATURA	0.22	0.23	161.66	163.70	162.54	0.2	17.5	4.0	3.9	0.73
31	URBANO	FOGNATURA	5.39	1.22	156.18	164.81	160.66	0.0	196.7	8.8	8.9	0.66
32	URBANO	FOGNATURA	4.39	1.34	157.74	165.32	161.00	0.0	114.7	6.0	8.9	0.71
33	URBANO	FOGNATURA	0.91	0.44	162.05	165.42	163.58	0.0	42.6	5.0	5.5	0.72
34	URBANO	FOGNATURA	1.88	0.80	160.82	169.74	164.43	0.0	162.7	8.0	7.2	0.69
35	NATURALE	FOGNATURA	6.62	2.04	166.32	374.42	235.48	0.0	597.7	50.4	19.5	0.40
36	URBANO	FOGNATURA	1.04	0.63	160.35	172.02	164.66	0.0	162.0	7.4	6.9	0.67
37	URBANO	FOGNATURA	2.94	0.85	170.57	222.74	180.44	0.0	370.2	28.5	7.6	0.52
38	URBANO	FOGNATURA	3.59	1.22	167.16	221.13	171.42	0.0	94.4	7.5	6.5	0.63
39	NATURALE	FOGNATURA	4.55	1.33	171.06	263.93	197.94	0.0	1992.2	59.2	21.5	0.49
40	URBANO	BIENTOLA	15.18	4.53	229.62	313.15	269.40	0.0	269.7	15.3	20.1	0.57
41	URBANO	PALMENTIELLO	10.12	1.80	304.07	358.81	335.56	0.0	346.4	19.8	10.5	0.64
42	URBANO	S.ANTONIO	4.76	1.41	414.88	455.93	436.13	0.0	215.6	20.5	11.5	0.56
43	NATURALE	S.ANTONIO	5.61	1.31	294.24	428.94	383.34	0.0	262.1	46.2	15.0	0.48
44	NATURALE	S.ANTONIO	5.59	1.20	292.27	417.38	377.38	0.0	490.5	46.0	14.9	0.47

**COMUNE DI NAPOLI**

Collettamento acque e fognature Chiaiano-Camaldoli versante Pianura  
Interventi per il completamento delle reti fognarie e delle vasche di sedimentazione in corso di realizzazione sul versante Pianura e della sistemazione idraulica e idrogeologica del versante  
CUP: B61E0900000002 - CIG:8493738954

**PROGETTO DI FATTIBILITÀ TECNICA ED ECONOMICA**

(Mandataria) **HUB - ENGINEERING** Società Designata HUB (Mandanti) **ISTCV**

Progettista Responsabile delle Integrazioni Specialistiche **Ing. Alfredo Luongo**  
Elaborato Verificato Approvato **Ing. Pietro Minicci Benicenga**  
**Ing. Tonio Cozzolino**

Responsabile Unico del Procedimento **(ing. Roberto Calapano)**

ELABORATO ODP.00.11.3 Carta delle pendenze dell'area di studio su base CTR con rappresentazione dei bacini idrografici

SCALA 1:5.000

0 Maggio 2022 Emissione  
Revisione Data Descrizione  
A TORNARE IN UFFICIO. LE RESPONSABILITÀ DELLA PROSPETTIVA DI QUESTO ELABORATO, CON SENSO DI RESPONSABILITÀ, RENDENDOLO NOTO A TORNARE, ANCHE PARZIALMENTE, SENZA NOSTRA AUTORIZZAZIONE.