

**LEGENDA GENERALE**

	QUOTA PLANIMETRICA AL FINITO m.
	QUOTA CALPESTIO AL FINITO m.
	SEZIONE A-A n. elaborato xxxxx Sezione o Prospetto

TABELLA	CODICI FINITURE	
destinazione	PAV 01	Pavimento in resina
mq	PAV 02	Pavimento in gres
altezza	PAV 03	Pavimento in battuto di cemento
pavimento	PAV 04	Pavimento in gres per esterni
PAV 05	PAV 05	Pavimento verde estensivo
contrasoffitto	PAV 06	Pavimento in gomma
	CONTR 01	Contrasoffitto in lastre di cartongesso
	CONTR 02	Contrasoffitto in lamelle di legno
	CONTR 03	Contrasoffitto ispezionabile in pannelli di cartongesso
	CONTR 04	Contrasoffitto acustico
	CONTR 05	Contrasoffitto in lastre di cartongesso per esterni

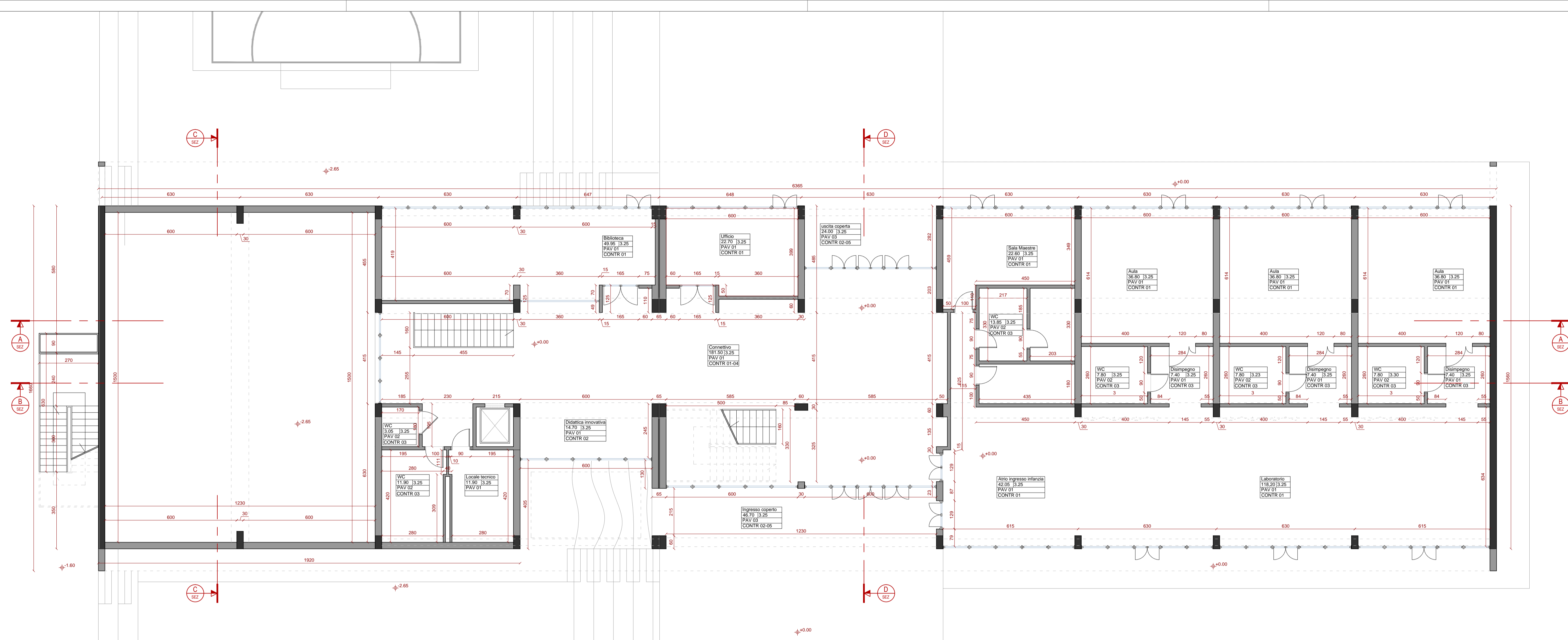

**MINISTERO DELL'ISTRUZIONE**  
Unità di missione per il Piano nazionale di ripresa e resilienza

**PIANO NAZIONALE DI RIPRESA E RESILIENZA**  
Missione 2 – Rivoluzione verde e transizione digitale  
Componente 3 - Efficienza energetica e riqualificazione degli edifici  
Investimento 1.1: "Costruzione di nuove scuole mediante sostituzione di edifici"

**PROGETTO DI FATTIBILITÀ TECNICA ED ECONOMICA**  
Demolizione e ricostruzione Istituto Comprensivo Massimo Troisi ex Caritas  
Via Provinciale 121 - Napoli

area n.48 - CIG: 9290946B2D - Comune di Napoli

Progettazione

**pasquale raffa architettura**  
**PR A**

"Pasquale Raffa Architettura srl"  
architetto Pasquale Raffa  
Piazza Gabriele D'Annunzio 56  
80126 Napoli  
info@pasqualeraffa.com  
prarchitettura@pec.it  
081.18814508  
www.pasqualeraffa.com

Direttore tecnico  
architetto Pasquale Raffa  
iscritto all'ordine degli architetti  
degli studi PASQUALE RAFFA  
N. 10560

Descrizione elaborato  
**ARCHITETTONICO**  
Progetto pianta piano terra

Tavola  
**ARC\_04**

Data emissione  
MARZO 2023

Scala  
1:100

