

# LEGENDA GENERALE



TABELLA		CODICI FINITURE
destinazione		PAV 01 Pavimento in resina
mq	altezza	PAV 02 Pavimento in gres
pavimento		PAV 03 Pavimento in battuto di cemento
controsoffitto		PAV 04 Pavimento in gres per esterni
		PAV 05 Pavimento verde estensivo
		PAV 06 Pavimento in gomma
		CONTR 01 Controsoffitto in lastre di cartongesso
		CONTR 02 Controsoffitto in lamelle di legno
		CONTR 03 Controsoffitto ispezionabile in pannelli di cartongesso
		CONTR 04 Controsoffitto acustico
		CONTR 05 Controsoffitto in lastre di cartongesso per esterni



**FUTURA** LA SCUOLA PER L'ITALIA DI DOMANI

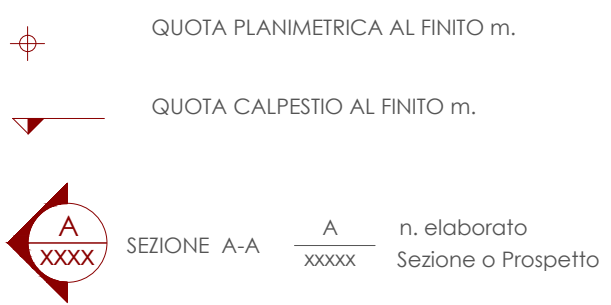
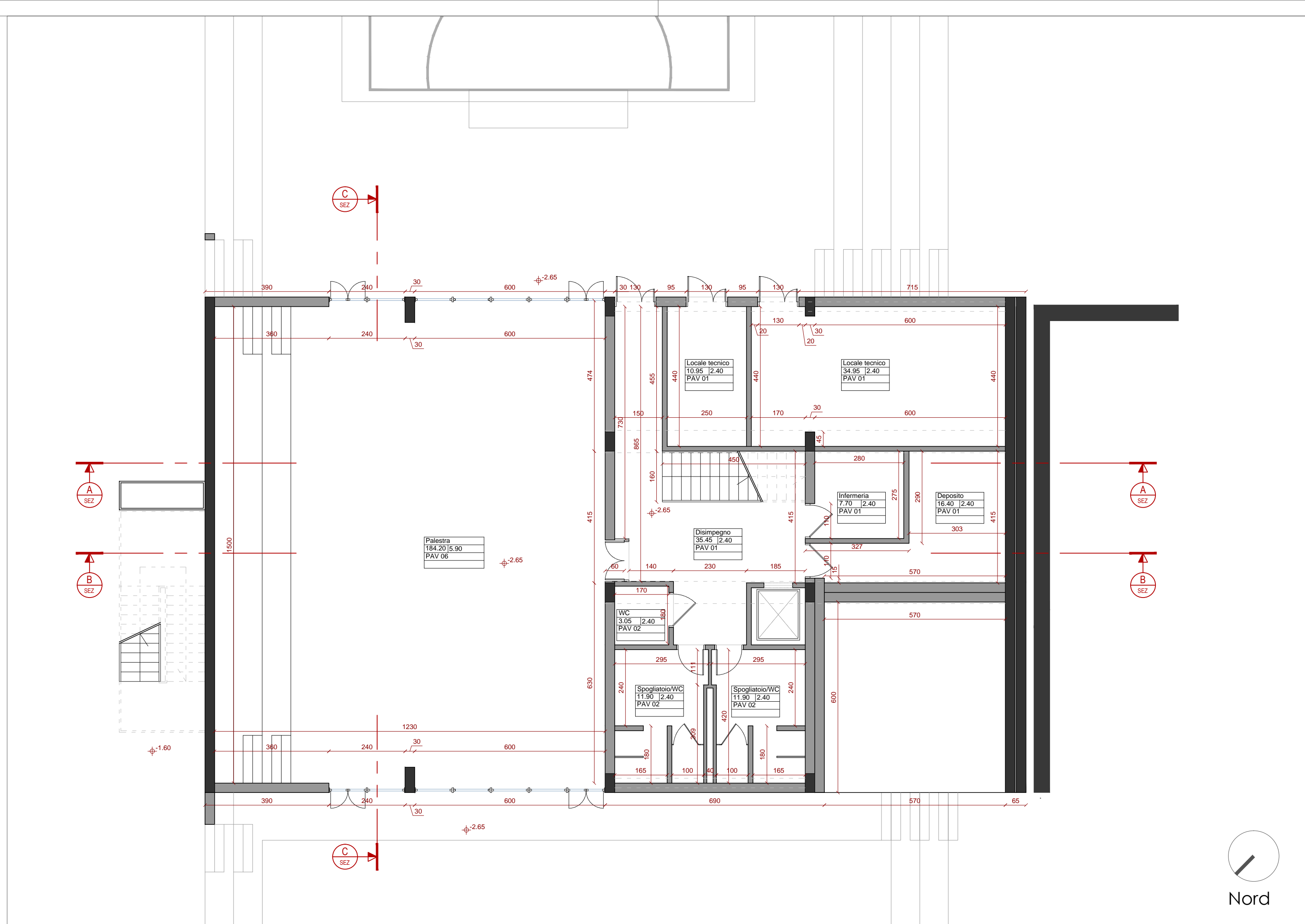

MINISTERO DELL'ISTRUZIONE

Unità di missione per il Piano nazionale di ripresa e resilienza

PIANO NAZIONALE DI RIPRESA E RESILIENZA

Missione 2 – Rivoluzione verde e transizione digitale

Componente 3 - Efficienza energetica e riqualificazione degli edifici

Investimento 1.1: "Costruzione di nuove scuole mediante sostituzione di edifici"

**PROGETTO DI FATTIBILITA' TECNICA ED ECONOMICA**

Demolizione e ricostruzione Istituto Comprensivo Massimo Troisi ex Caritas

Via Provinciale 121 - Napoli

area n.48 - CIG: 9290946B2D - Comune di Napoli

Progettazione

**pasquale raffa architettura**  
**PRA**

"Pasquale Raffa Architettura srl"  
Piazza Gabriele D'Annunzio 56  
80125 Napoli  
info@pasqualeraffa.com  
prarchitettura@pec.it  
081.18814508  
www.pasqualeraffa.com

Direttore tecnico  
architetto Pasquale Raffa  
iscritto all'ordine degli Architetti  
della provincia di Napoli al n. 10560  
RAFFA  
N. 10560

Descrizione elaborato  
**ARCHITETTONICO**  
Progetto pianta piano seminterrato

Tavola

**ARC\_03**

Data emissione  
MARZO 2023

Scala  
1:100

