Comune di Napoli
Data: 31/12/2022, IG/2022/0002981

SEZIONE 1-1'

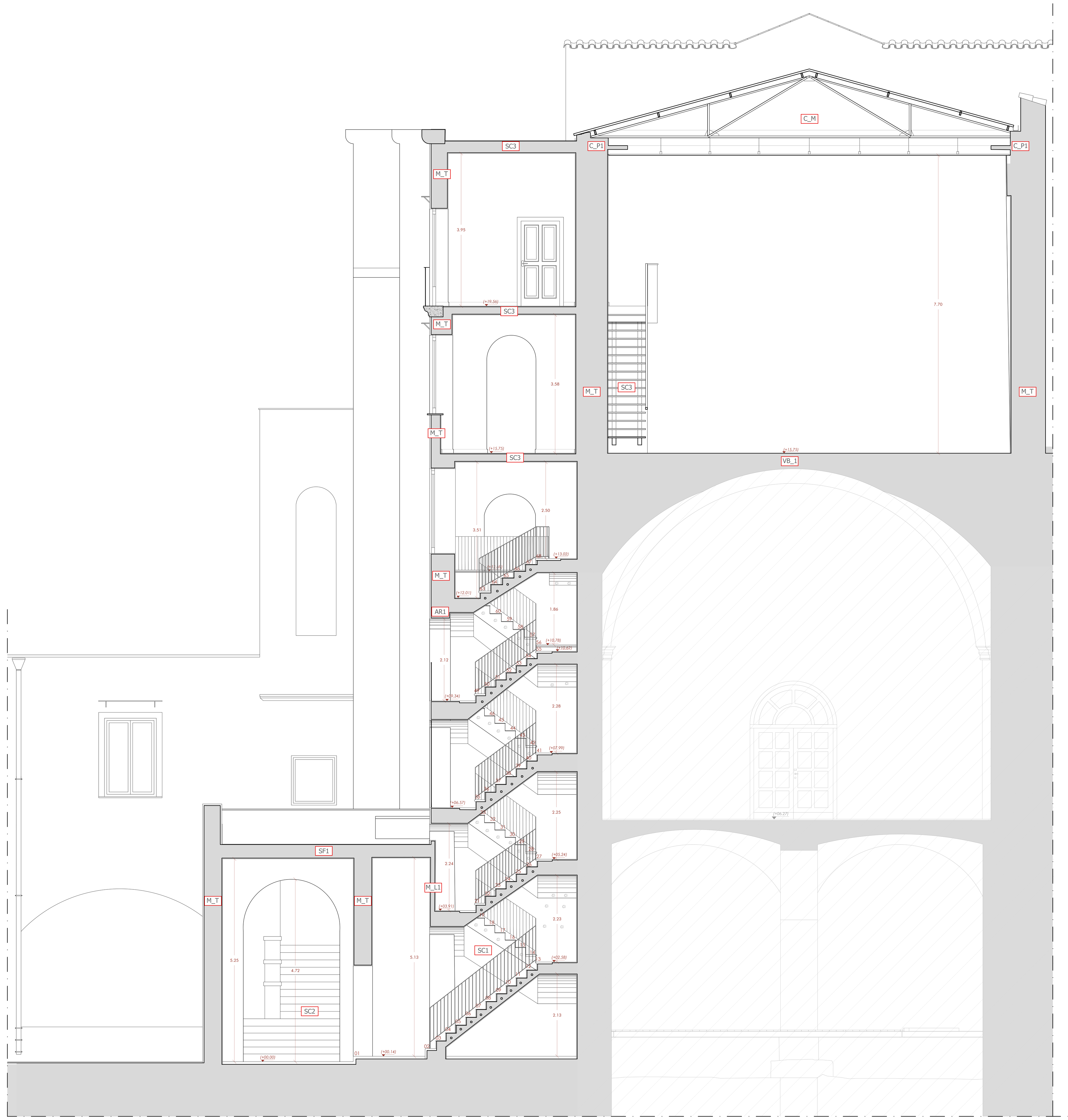

SEZIONE 2-2'

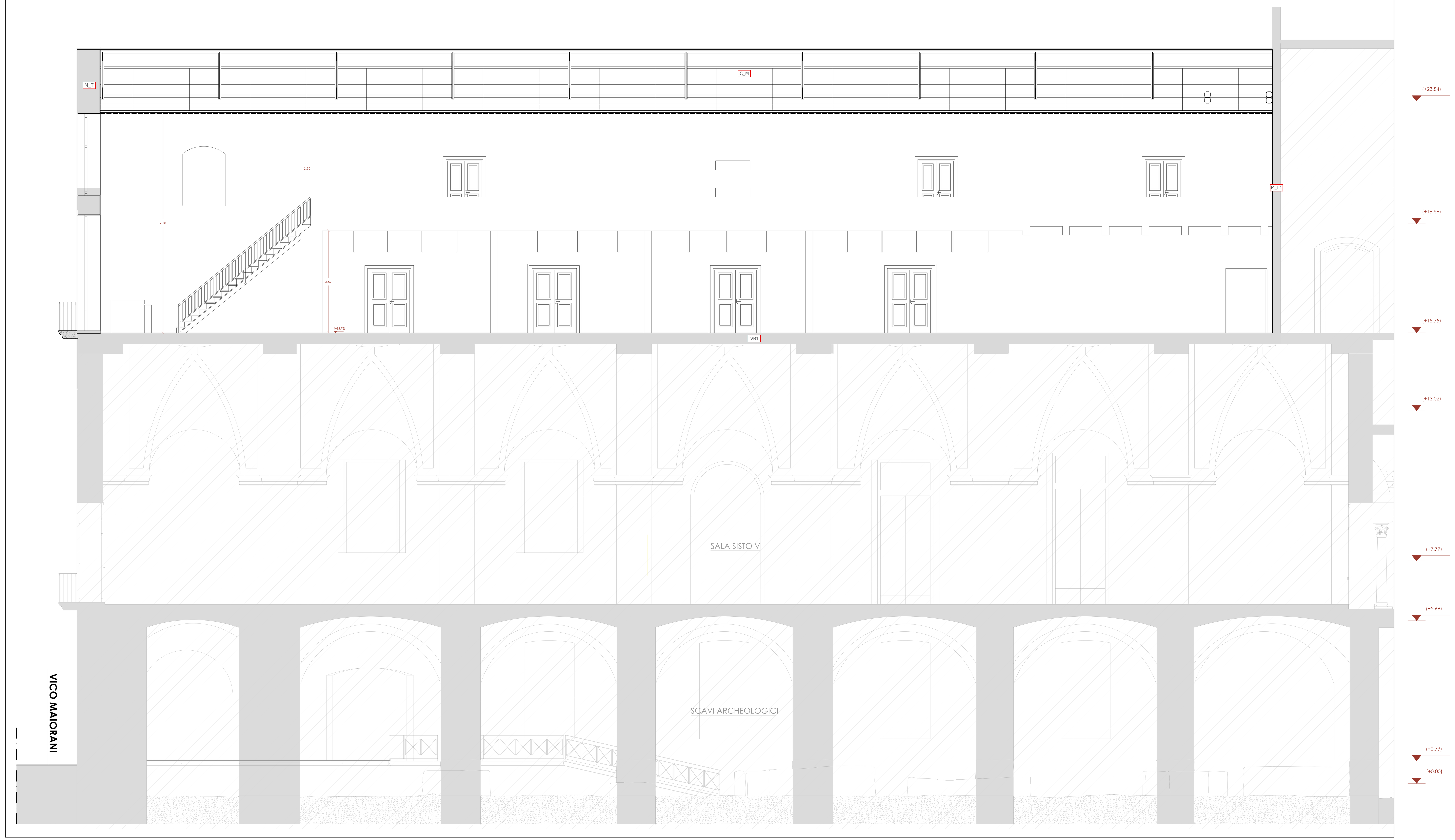

LEGENDA DEI MATERIALI

ELEMENTI VERTICALI

M_T	MURATURA PORTANTE CONTINUA IN BLOCCHI DI TUFO SQUADRATI E REGOLARI
M_L1	MURATURA CONTINUA IN MATTONI DI LATERIZIO FORATI
M_L2	MURATURA MISTA IN MATTONI DI LATERIZIO PIENI E CAVI
M_CA	SETTO IN CEMENTO ARMATO

ORIZZONTAMENTI

V_B1	VOLTA A BOTTE IN MURATURA DI TUFO
V_B2	FINTA VOLTA CON STRUTTURA METALLICA INTONACATA
S_L	SOLAIO IN LEGNO COMPOSTO DA TRAVI DI DIAMETRO 17 CM ca. E TAVOLATO
S_F1	SOLAIO PIANO COMPOSTO DA PUTRELLE IN FERRO E TAVELLONI
S_F2	SOLAIO PIANO COMPOSTO DA PUTRELLE IN FERRO E GETTO IN CALCESTRUZZO
C_M	CAPRIATA METALLICA CON CHIUSURA IN LAMIERA

ARCHI E PIATTABANDE

AR1	ARCO IN MURATURA DI TUFO

COLLEGAMENTI VERTICALI

SC1	SCALA A DUE RAMPE A PIANTA RETTANGOLARE SU VOLTA RAMPANTE IN MURATURA DI TUFO E RACCORDI CON VOLTE A BOTTE RIBASSATE A SOSTEGNO DEI PIANEROTTOLI
SC2	SCALA RETTILINEA CON ANDAMENTO A " T " IN MURATURA
SC3	SCALA A POZZO A TRE RAMPE CON PIANTA RETTANGOLARE SU VOLTA RAMPANTE IN MURATURA DI TUFO E RACCORDI CON VOLTE A BOTTE RIBASSATE A SOSTEGNO DEI PIANEROTTOLI
SC4	SCALA CHIUSA A UNICA RAMPA CON ANDAMENTO LINEARE IN MURATURA DI TUFO
SC5	SCALA A UNICA RAMPA CON ANDAMENTO LINEARE IN MURATURA RICAVATA NEL RINFIANCO DELLA VOLTA
SC6	SCALA IN FERRO

CONSOLIDAMENTI PREGRESSI

C_P1	CORDOLO IN C.A.
C_P2	CAPOCHIAVE DI CATENA IN FERRO

PAVIMENTAZIONI

- PIASTRELLE IN COTTO INDUSTRIALE (dim 30x30 cm)
- ASFALTO
- PIPERNO
- LASTRINA DI PIPERNO sp. 1 cm
- PIASTRELLE IN COTTO NAPOLETANO ANTICO (dim. 20X20 cm)
- LINOLEUM
- MARMO
- PIASTRELLE IN MATERIALE CERAMICO
- PIASTRELLE IN MATERIALE CERAMICO
- PIASTRELLE IN MATERIALE CERAMICO
- PAVIMENTAZIONE IN BASOLI DI PIETRA LAVICA

MANTI DI COPERTURA

- GUAINA BITUMINOSA NERA O ROSSA
- LAMIERA
- COPPI

COMUNE DI NAPOLI
MINISTERO DELLA CULTURA
FSC Fondo per lo Sviluppo e la Coesione

PIANO SVILUPPO E COESIONE DEL MINISTERO DELLA CULTURA

Progetto Esecutivo
COMPLESSO DI SAN LORENZO MAGGIORE
"Lavori complementari Grande Progetto Centro Storico di Napoli - valorizzazione sito UNESCO"

COMUNE DI NAPOLI
RUP: Arch. Luca D'Angelo

PROGETTAZIONE
AECODE srl - (Capogruppo)
R.O.M.A. Consorzio
Arch. Antonio Fusco

CONTATTI: AECODE SRL - VIA R. MORGHEN 92, NAPOLI - 081 18638242 - INFO@AECODE.IT

Codice elaborato	Titolo	Scala / Data
ESE_RI_07_Rev.02	RILIEVO - SEZIONE TRASVERSALE 1-1' E LONGITUDINALE 2-2'	1:50 / 12 I2022

4394