Comune di Napoli
Data: 31/12/2022 IG/2022/0002981

SEZIONE 1-1'

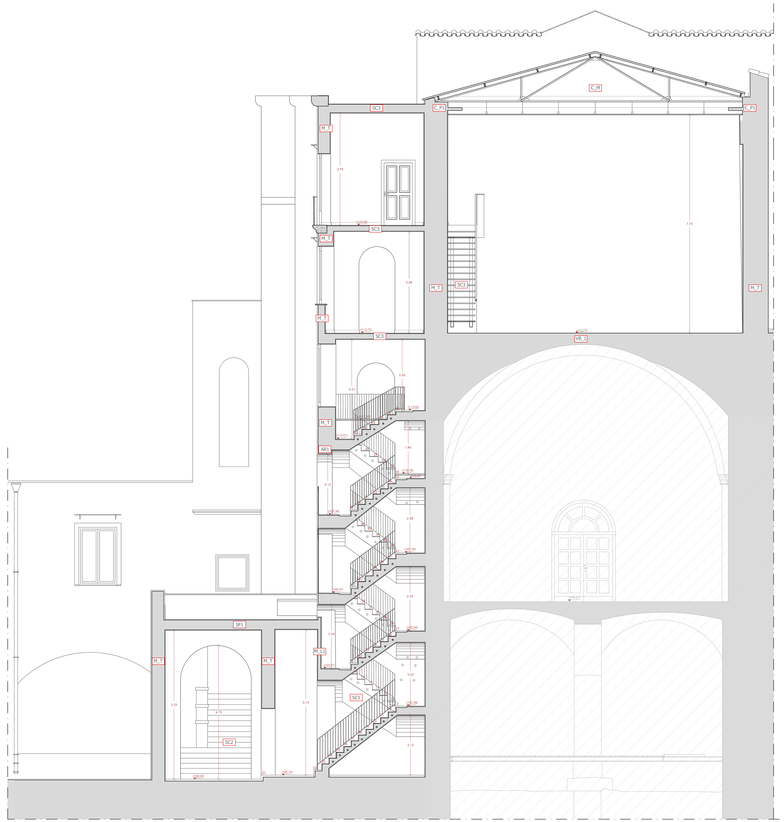

SEZIONE 2-2'

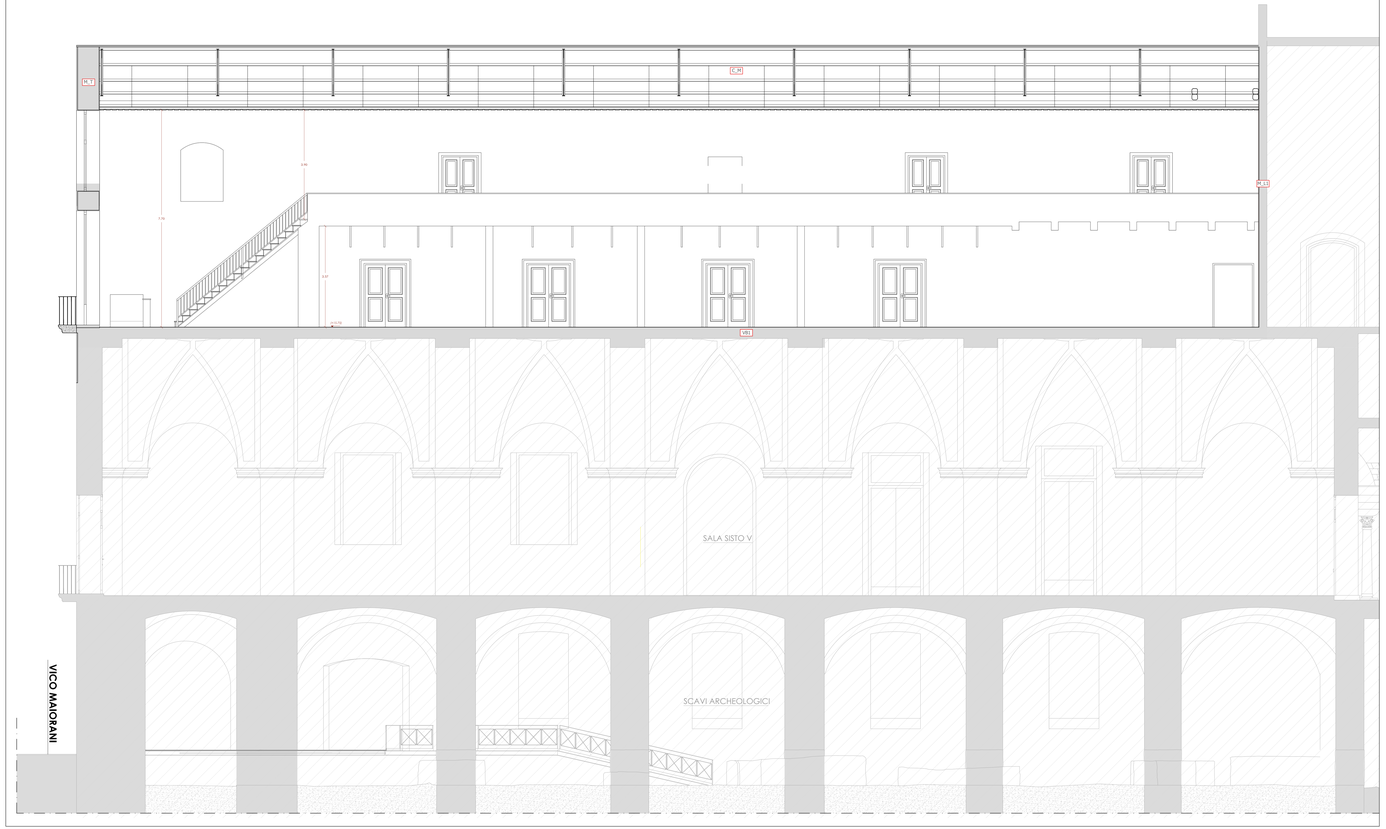

LEGENDA DEI MATERIALI

ELEMENTI VERTICALI

- M_T MURATURA PORTANTE CONTINUA IN BLOCCHI DI TUFO SQUADRATI E REGOLARI
- M_L1 MURATURA CONTINUA IN MATTONI DI LATERIZIO FORATI
- M_L2 MURATURA MISTA IN MATTONI DI LATERIZIO PIENI E CAVI
- M_CA SETTO IN CEMENTO ARMATO

ORIZZONTAMENTI

- V_B1 VOLTA A BOTTE IN MURATURA DI TUFO
- V_B2 FINTA VOLTA CON STRUTTURA METALLICA INTONACATA
- S_L SOLAIO IN LEGNO COMPOSTO DA TRAVI DI DIAMETRO 17 CM c.a. E TAVOLATO
- S_F1 SOLAIO PIANO COMPOSTO DA PUTRELLE IN FERRO E TAVELLONI
- S_F2 SOLAIO PIANO COMPOSTO DA PUTRELLE IN FERRO E GETTO IN CALCESTRUZZO
- C_M CAPRIATA METALLICA CON CHIUSURA IN LAMIERA

ARCHI E PIATTABANDE

- AR1 ARCO IN MURATURA DI TUFO

COLLEGAMENTI VERTICALI

- SC1 SCALA A DUE RAMPE A PIANTA RETTANGOLARE SU VOLTA RAMPANTE IN MURATURA DI TUFO E RACCORDI CON VOLTE A BOTTE RIBASSATE A SOSTEGNO DEI PIANEROTTOLI
- SC2 SCALA RETTILINEA CON ANDAMENTO A " T " IN MURATURA
- SC3 SCALA A POZZO A TRE RAMPE CON PIANTA RETTANGOLARE SU VOLTA RAMPANTE IN MURATURA DI TUFO E RACCORDI CON VOLTE A BOTTE RIBASSATE A SOSTEGNO DEI PIANEROTTOLI
- SC4 SCALA CHIUSA A UNICA RAMPA CON ANDAMENTO LINEARE IN MURATURA DI TUFO
- SC5 SCALA A UNICA RAMPA CON ANDAMENTO LINEARE IN MURATURA RICAVATA NEL RINFIANCO DELLA VOLTA
- SC6 SCALA IN FERRO

CONSOLIDAMENTI PROGRESSI

- C_P1 CORDOLO IN C.A.
- C_P2 CAPOCHIAVE DI CATENA IN FERRO

PAVIMENTAZIONI

- PIASTRELLE IN COTTO INDUSTRIALE (dim 30x30 cm)
- ASFALTO
- PIPERNO
- LASTRINA DI PIPERNO sp. 1 cm
- PIASTRELLE IN COTTO NAPOLETANO ANTICO (dim. 20X20 cm)
- LINOLEUM
- MARMO
- PIASTRELLE IN MATERIALE CERAMICO
- PIASTRELLE IN MATERIALE CERAMICO
- PIASTRELLE IN MATERIALE CERAMICO
- PAVIMENTAZIONE IN BASOLI DI PIETRA LAVICA

MANTI DI COPERTURA

- GUAINA BITUMINOSA NERA O ROSSA
- LAMIERA
- COPPI

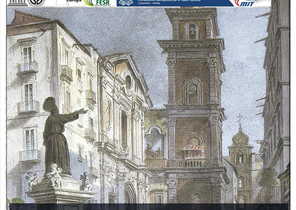

COMUNE DI NAPOLI

SERVIZIO VALORIZZAZIONE DELLA CITTÀ STORICA

RUP Arch. Luca D'Angelo

Progetto Esecutivo
COMPLESSO DI SAN LORENZO MAGGIORE
"GRANDE PROGETTO CENTRO STORICO DI NAPOLI - VALORIZZAZIONE DEL SITO UNESCO"

PROGETTAZIONE
AECOM.srl - Capogruppo
R.O.M.A. Consorzio
Arch. Rosa Porcicelli
Ing. Gaetano Anglesio
Dott. Geol. Fabio De Vincenzis
Arch. Dario De Angelis

CONTATTI: AECOM SRL - VIA R. MORGHEN 80, NAPOLI - 081 18080 - 2100@AECOM.IT

Codice elaborato	Titolo	Scala
ESE_RI_06_Rev.02	RILIEVO - SEZIONE TRASVERSALE 1-1' E LONGITUDINALE 2-2'	1:50
		Data: 12 |2022

2697