

PROSPETTO ASSI 6 - 8

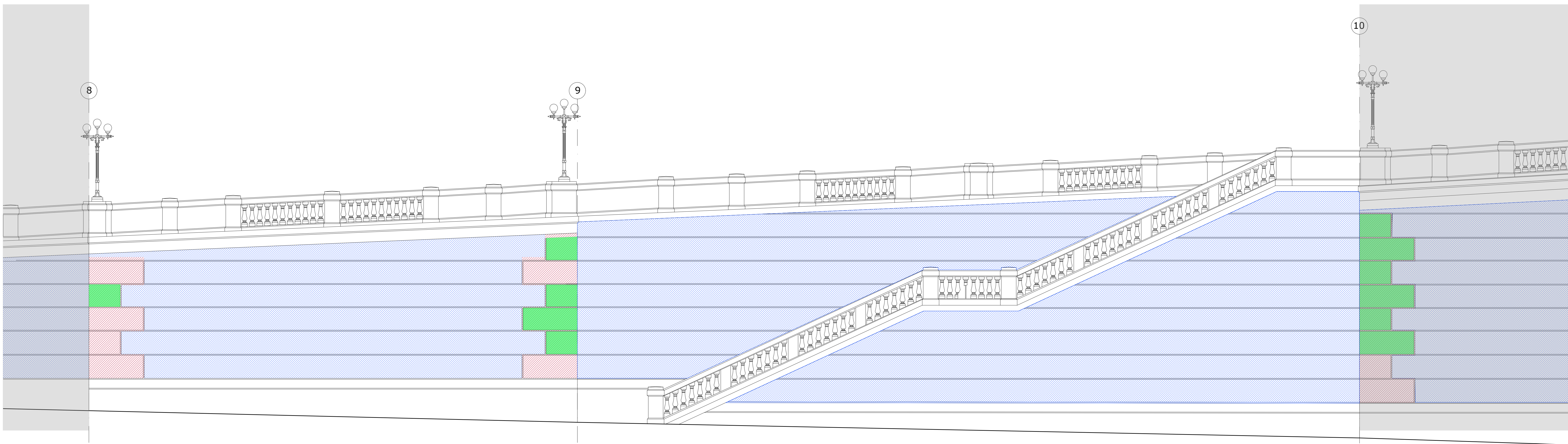

PROSPETTO ASSI 8-10

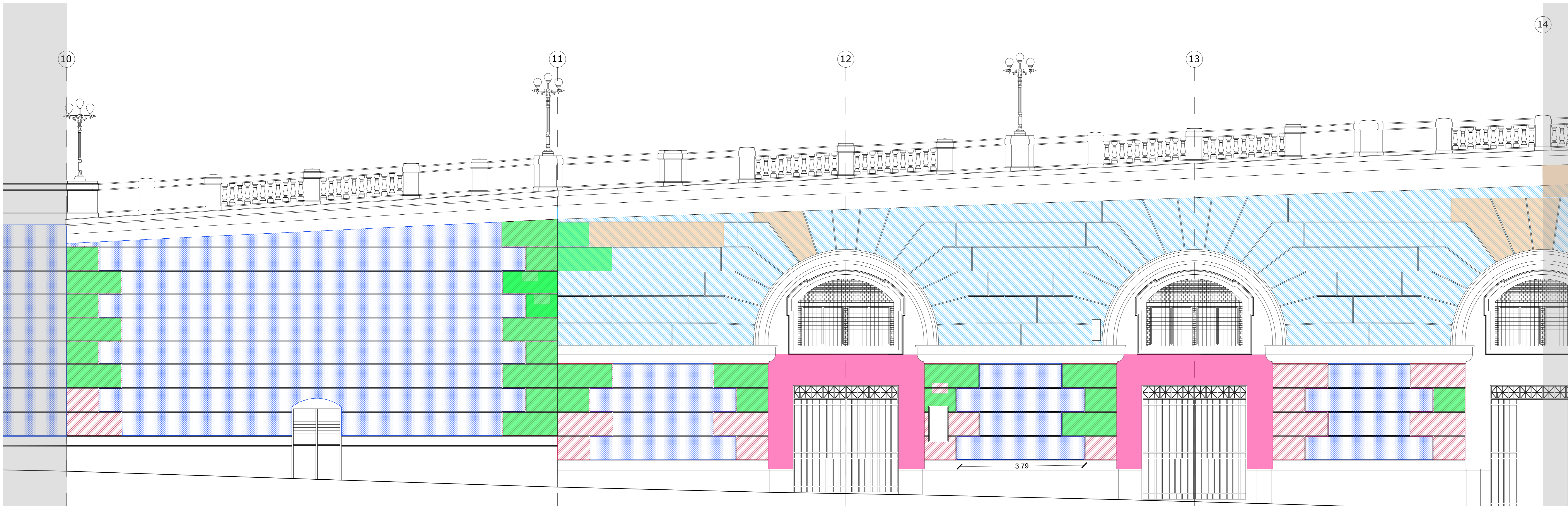

PROSPETTO ASSI 10 - 14

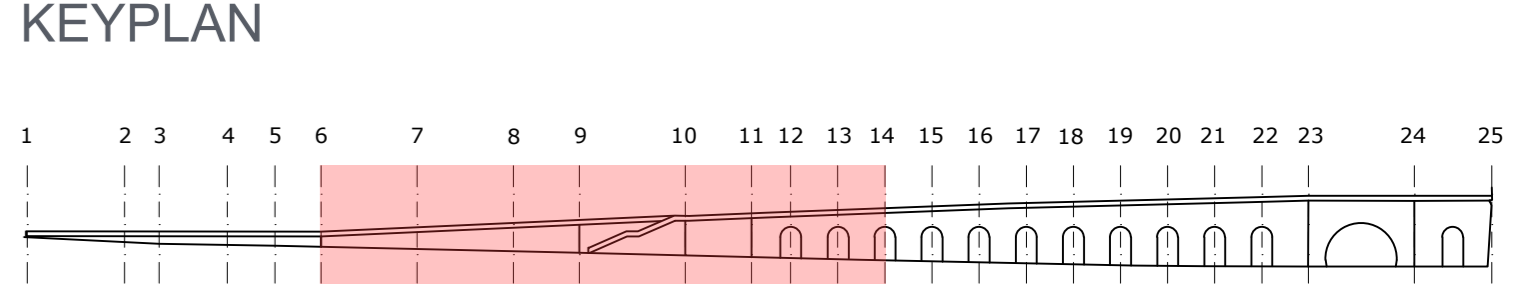

LEGENDA  
INTERVENTI DIFFUSI SUGLI INTONACI

**BUGNATO LISCIO COESO**

**DEMOLIZIONI:**

- Battitura tradizionale per l'individuazione delle zone di intonaco da rimuovere poiché inagibilità decisa da sopralluoni.
- Rasatura delle vecchie intonacature per l'intonaco preservato con utilizzo di beattine elastiche.

**PULITURE:**

- Intonatura di superficie intonacata.

**INTONACI E TINTEGGIATURE:**

- Rasatura a filo bugnato secondo la lavorazione originaria, con risarcimento in pasta a base di gesso di colore stagionato.
- Applicazione di intonaco di finitura a bassissima spessore, a base di gesso di colore.

**DEMOLIZIONI:**

- AN.01
- AN.02
- PULITURE
- INTONACI E TINTEGGIATURE
- R.05.060.050.a
- R.05.060.070.a
- E.21.020.070.a

**BUGNATO LISCIO DA RICOSTRUIRE**

**DEMOLIZIONI:**

- Battitura tradizionale per l'individuazione delle zone di intonaco da rimuovere poiché inagibilità decisa da sopralluoni.
- Spionatura a vivo di muro delle parti di intonaco non recuperabili.

**PULITURE:**

- Intonatura di superficie intonacata.

**PREPARAZIONE DEI SUPPORTI:**

- Consolidamento del supporto murario decesso mediante applicazione di silicato di litio e bozzi.
- Ripristinazione di supporti da intonaco mediante rinfresco a più strati e scaglie in tufo.

**INTONACI E TINTEGGIATURE:**

- Preparazione di paramento murario mediante spazzatura e pulizia dei giunti tra i conci di tufo con successiva stuccatura.
- Integratore di intonaco microporoso in malta idraulica naturale a base di gesso di colore.
- Rasatura a filo bugnato secondo la lavorazione originaria, con risarcimento in pasta a base di gesso di colore stagionato.
- Applicazione di intonaco di finitura a bassissima spessore, a base di gesso di colore.
- Applicazione di trattamento antigraffi.

**DEMOLIZIONI:**

- AN.01
- AN.02
- R.02.050.070.a
- R.02.050.070.a
- R.02.050.070.a
- R.02.050.070.a
- R.05.060.050.a
- R.05.060.070.a
- R.05.060.080.a
- AN.04
- E.21.020.070.a

**BUGNE SCALPELLATE DA CONSOLIDARE**

**DEMOLIZIONI:**

- Battitura tradizionale per l'individuazione delle zone di intonaco da rimuovere poiché inagibilità decisa da sopralluoni.
- Spionatura a vivo di muro delle parti di intonaco non recuperabili.
- Rasatura delle vecchie intonacature per l'intonaco preservato con utilizzo di beattine elastiche.

**PULITURE:**

- Intonatura di superficie intonacata.

**CONSOLIDAMENTO:**

- Ripristinazione delle zone di intonaco mediante integrazione con silicato di litio per le zone maggiormente decesse.
- Preparazione dell'intonaco tra supporto murario e intonaco mediante iniezioni di malta idraulica per le zone poco strutturate.
- Preparazione dei supporti.
- Consolidamento del supporto murario decesso mediante applicazione di silicato di litio e bozzi.
- Ripristinazione di supporti da intonaco mediante rinfresco a più strati e scaglie in tufo.

**INTONACI E TINTEGGIATURE:**

- Preparazione di paramento murario mediante spazzatura e pulizia dei giunti tra i conci di tufo con successiva stuccatura.
- Integratore di intonaco microporoso in malta idraulica naturale a base di gesso di colore.
- Rasatura a filo bugnato secondo la lavorazione originaria, con risarcimento in pasta a base di gesso di colore stagionato.
- Applicazione di intonaco di finitura a bassissima spessore, a base di gesso di colore.
- Applicazione di trattamento antigraffi.

**DEMOLIZIONI:**

- AN.01
- R.02.050.070.a
- R.02.050.070.a
- PULITURE
- CONSOLIDAMENTO
- A.10.070.a
- PREPARAZIONE DEI SUPPORTI
- R.05.060.050.a
- R.05.060.070.a
- R.05.060.080.a
- AN.04
- E.21.020.070.a

**BUGNE SCALPELLATE DA RICOSTRUIRE**

**DEMOLIZIONI:**

- Battitura tradizionale per l'individuazione delle zone di intonaco da rimuovere poiché inagibilità decisa da sopralluoni.
- Spionatura a vivo di muro delle parti di intonaco non recuperabili.

**PULITURE:**

- Intonatura di superficie intonacata.

**PREPARAZIONE DEI SUPPORTI:**

- Consolidamento del supporto murario decesso mediante applicazione di silicato di litio e bozzi.
- Ripristinazione di supporti da intonaco mediante rinfresco a più strati e scaglie in tufo.

**INTONACI E TINTEGGIATURE:**

- Preparazione di paramento murario mediante spazzatura e pulizia dei giunti tra i conci di tufo con successiva stuccatura.
- Integratore di intonaco microporoso in malta idraulica naturale a base di gesso di colore.
- Rasatura a filo bugnato secondo la lavorazione originaria, con risarcimento in pasta a base di gesso di colore stagionato.
- Applicazione di intonaco di finitura a bassissima spessore, a base di gesso di colore.
- Applicazione di trattamento antigraffi.

**DEMOLIZIONI:**

- AN.01
- R.02.050.070.a
- R.02.050.070.a
- PULITURE
- PREPARAZIONE DEI SUPPORTI
- R.05.060.050.a
- R.05.060.070.a
- R.05.060.080.a
- AN.04
- E.21.020.070.a

**BUGNATO BOCCIARDATO DA RICOSTRUIRE**

**DEMOLIZIONI:**

- Battitura tradizionale per l'individuazione delle zone di intonaco da rimuovere poiché inagibilità decisa da sopralluoni.
- Spionatura a vivo di muro delle parti di intonaco non recuperabili.

**PULITURE:**

- Intonatura di superficie intonacata.

**PREPARAZIONE DEI SUPPORTI:**

- Consolidamento del supporto murario decesso mediante applicazione di silicato di litio e bozzi.
- Ripristinazione di supporti da intonaco mediante rinfresco a più strati e scaglie in tufo.

**INTONACI E TINTEGGIATURE:**

- Preparazione di paramento murario mediante spazzatura e pulizia dei giunti tra i conci di tufo con successiva stuccatura.
- Integratore di intonaco microporoso in malta idraulica naturale a base di gesso di colore.
- Rasatura a filo bugnato secondo la lavorazione originaria, con risarcimento in pasta a base di gesso di colore stagionato.
- Applicazione di intonaco di finitura a bassissima spessore, a base di gesso di colore.
- Applicazione di trattamento antigraffi.

**DEMOLIZIONI:**

- AN.01
- R.02.050.070.a
- R.02.050.070.a
- PULITURE
- PREPARAZIONE DEI SUPPORTI
- R.05.060.050.a
- R.05.060.070.a
- R.05.060.080.a
- AN.04
- E.21.020.070.a

**INTONACO LISCIO DA RICOSTRUIRE**

**DEMOLIZIONI:**

- Battitura tradizionale per l'individuazione delle zone di intonaco da rimuovere poiché inagibilità decisa da sopralluoni.
- Spionatura a vivo di muro delle parti di intonaco non recuperabili.

**PULITURE:**

- Intonatura di superficie intonacata.

**PREPARAZIONE DEI SUPPORTI:**

- Consolidamento del supporto murario decesso mediante applicazione di silicato di litio e bozzi.
- Ripristinazione di supporti da intonaco mediante rinfresco a più strati e scaglie in tufo.

**INTONACI E TINTEGGIATURE:**

- Preparazione di paramento murario mediante spazzatura e pulizia dei giunti tra i conci di tufo con successiva stuccatura.
- Integratore di intonaco microporoso in malta idraulica naturale a base di gesso di colore.
- Rasatura a filo bugnato secondo la lavorazione originaria, con risarcimento in pasta a base di gesso di colore stagionato.
- Applicazione di intonaco di finitura a bassissima spessore, a base di gesso di colore.
- Applicazione di trattamento antigraffi.

**DEMOLIZIONI:**

- AN.01
- R.02.050.070.a
- R.02.050.070.a
- PULITURE
- PREPARAZIONE DEI SUPPORTI
- R.05.060.050.a
- R.05.060.070.a
- R.05.060.080.a
- AN.04
- E.21.020.070.a

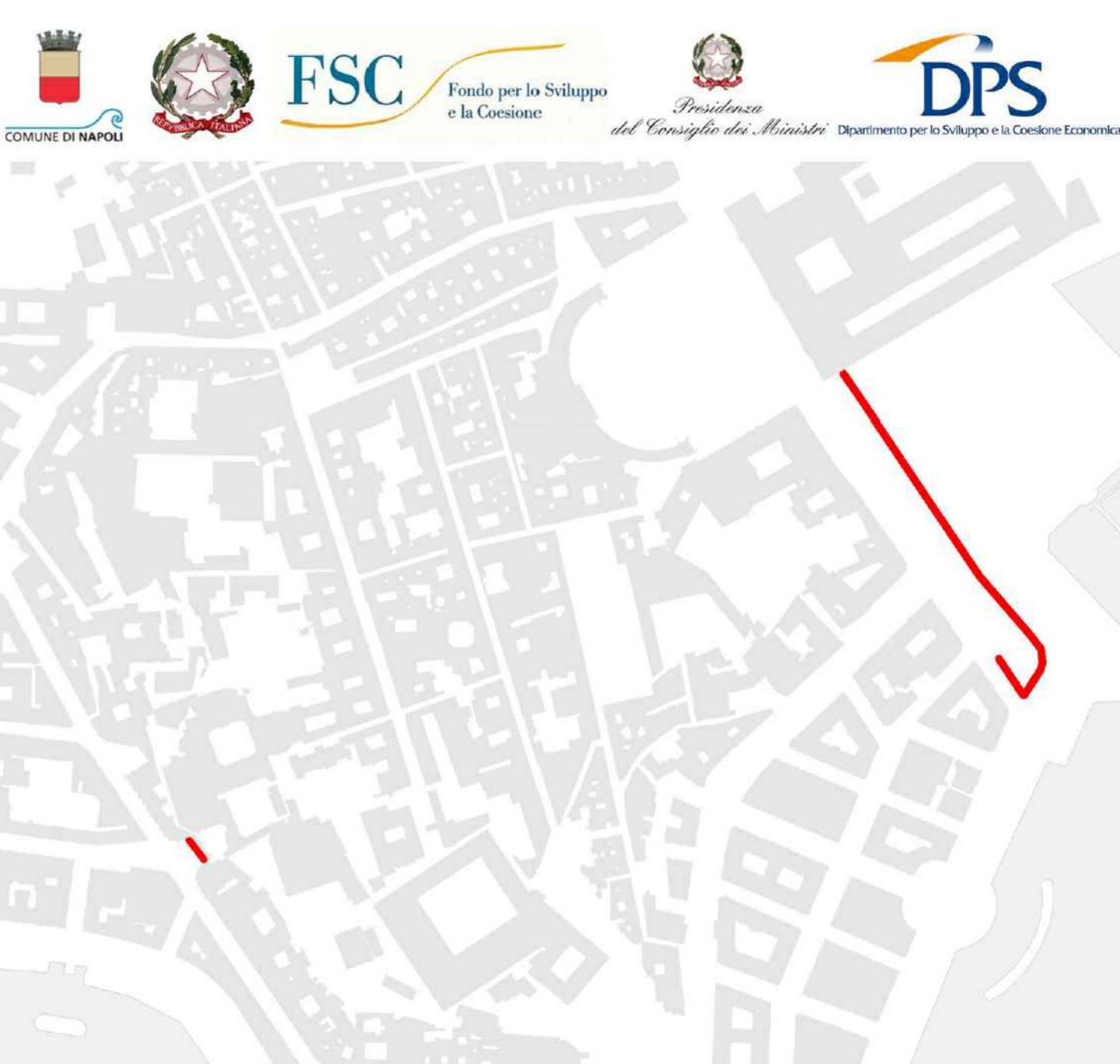

**COMUNE DI NAPOLI** Messa in sicurezza definitiva e di restauro delle facciate della GALLERIA DELLA VITTORIA fronte occidentale - fronte orientale e adiacente muro di sostegno della via Cesario Console in Napoli  
CIG. 842844843D, CUP. B69D17019410006

Servizio Valorizzazione della Città Storica

RUP: Arch. Paolo Cerullo  
IMPRESA APPALTRICE: Orta Costruzioni S.r.l. (mandataria) Dafne Restauri S.r.l. (mandataria)  
DIRETTORE LAVORI: Arch. Giancarlo Battista (Studio Battista Associati)

**PV1\_PERIZIA DI VARIANTE E SUPPLETIVA**

Codice Elaborato: PV1\_AR\_01  
Titolo: MAPPATURA DEGLI INTONACI BUGNATI  
Scala: 1:50  
Data: 30/09/2022