

PLANIMETRIA AMBIENTE SOTTERRANEO

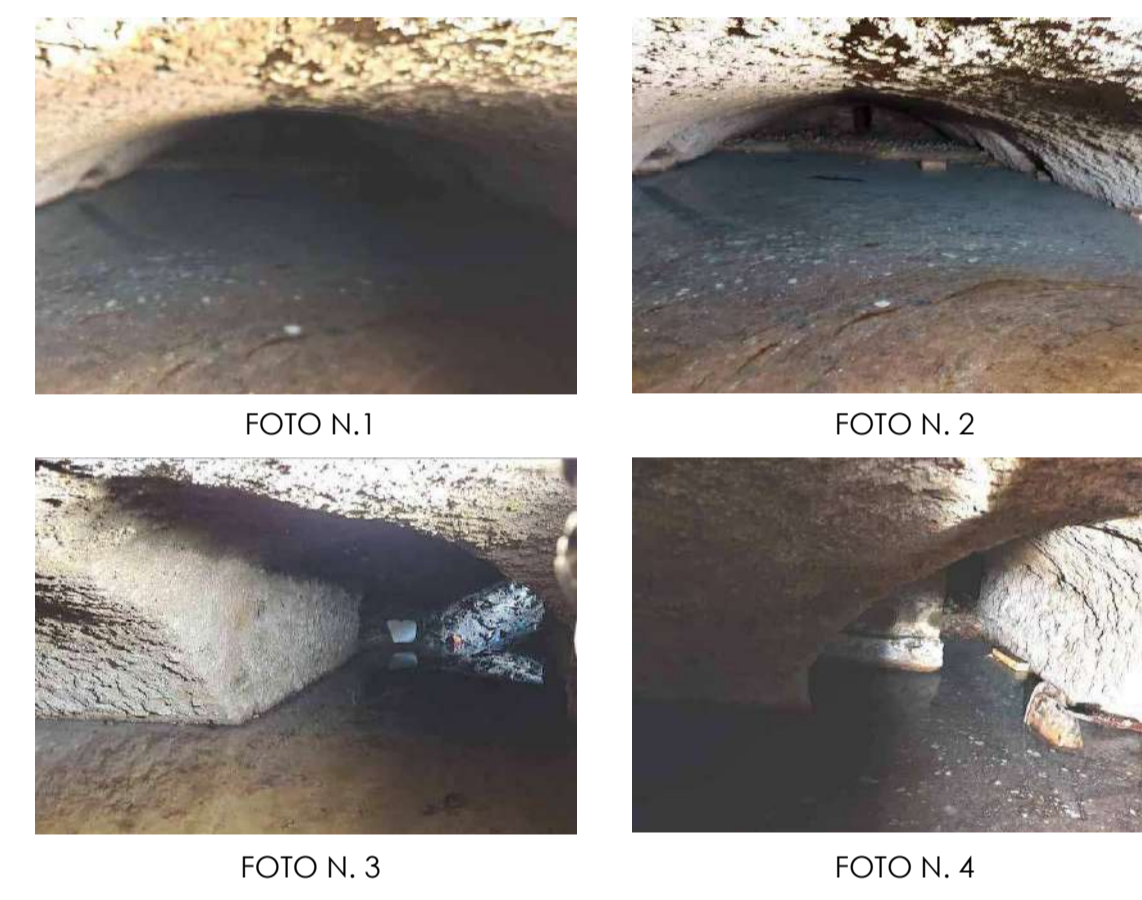

FOTOGRAFIE AMBIENTE SOTTERRANEO



SCHEMA RIPRISTINO DELL'AREAZIONE PER CONTRASTARE L'UMIDITA'

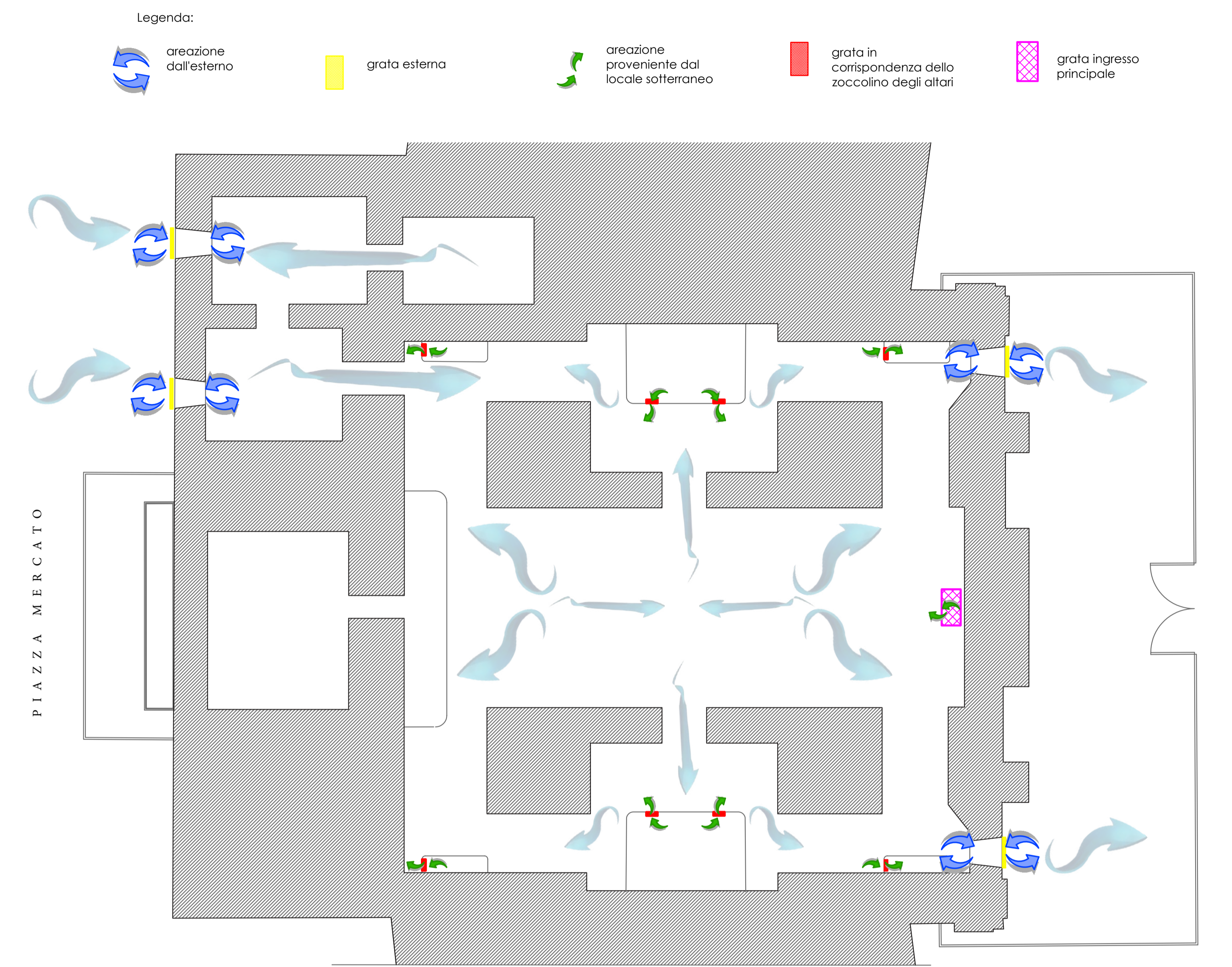

INTERVENTO DI RESTAURO-GRATA DI ACCESSO AL LOCALE SOTTERRANEO

OPZIONE 1: GRATA IN ACCIAIO INOX



OPZIONE 2: GRATA IN CORTEN



GRATA DI ACCESSO AL LOCALE SOTTERRANEO-SEZIONE

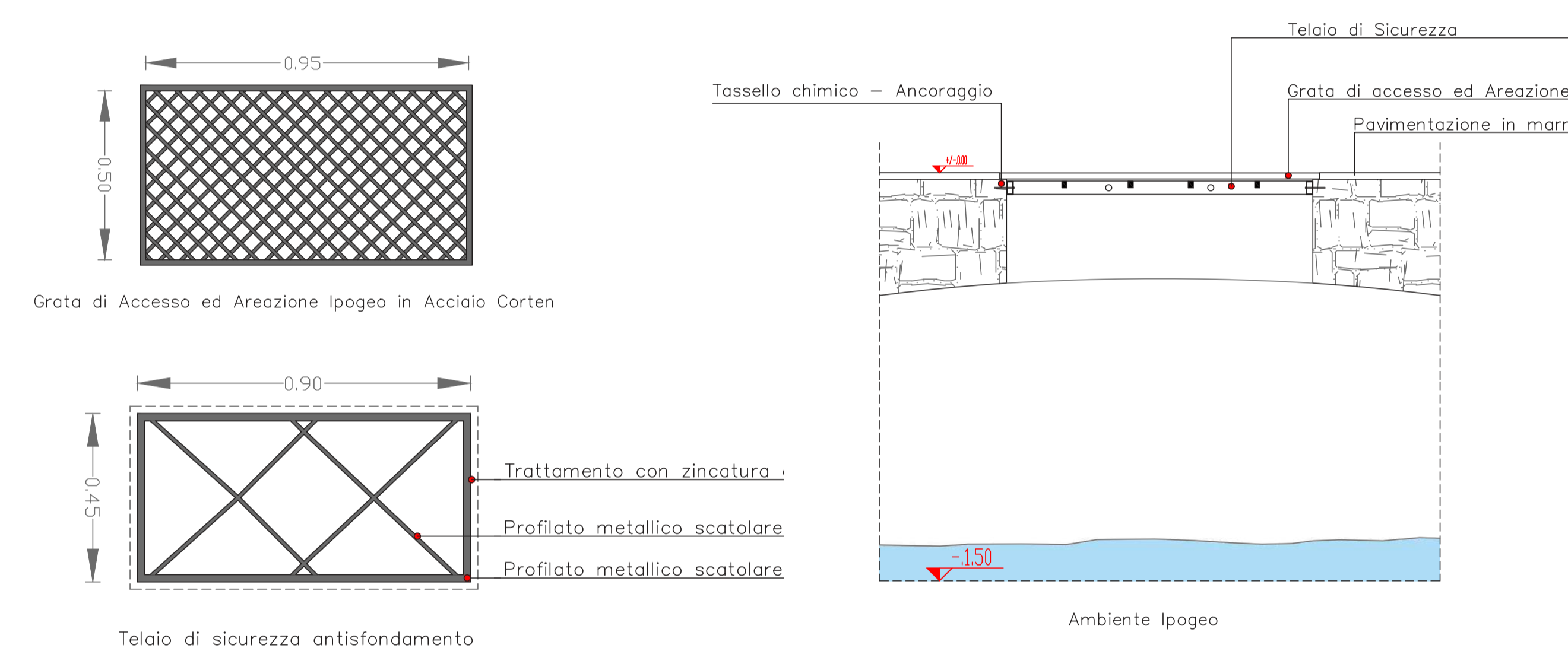

INTERVENTO DI RESTAURO-GRATA ZOCCOLINO ALTARI

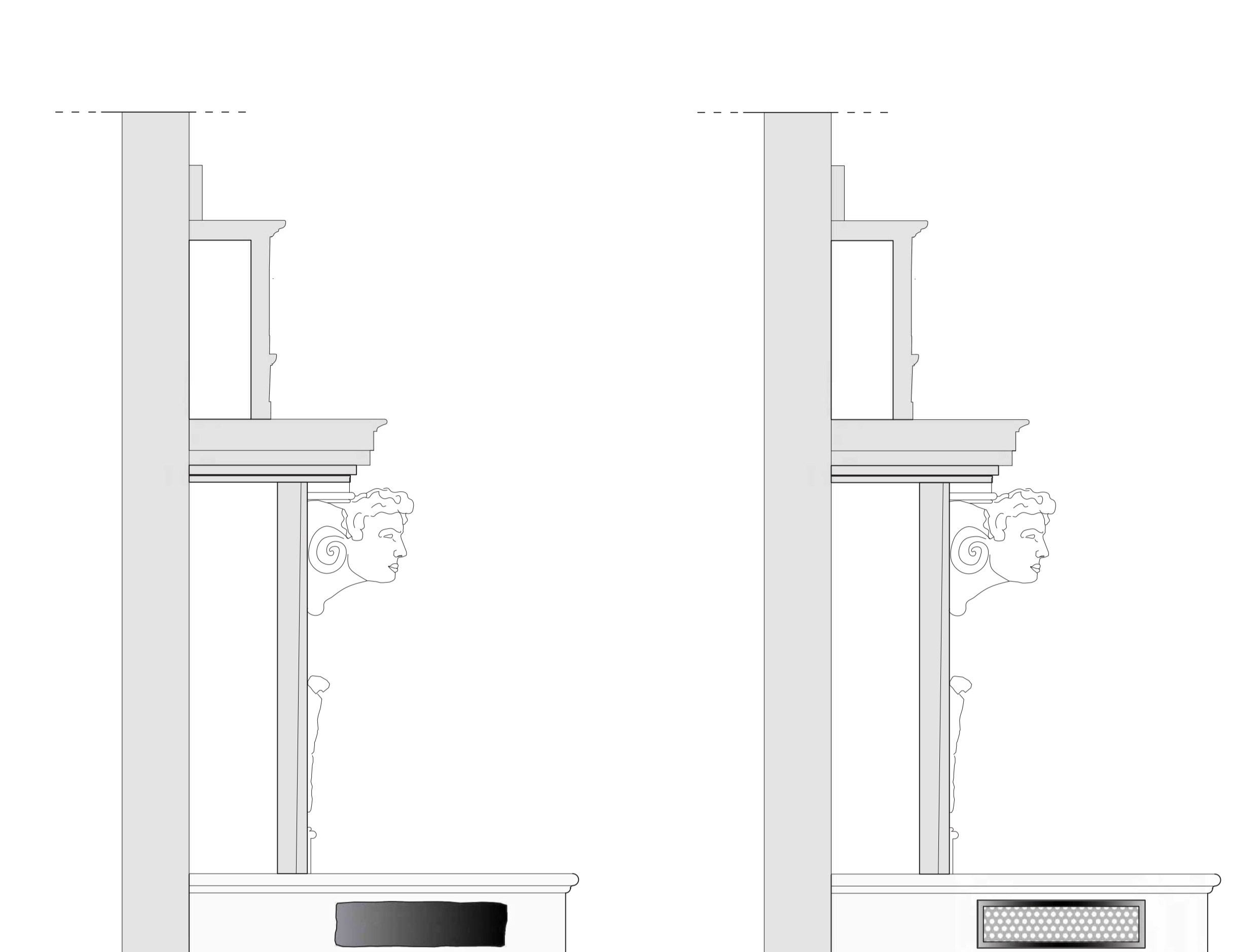

GRATA ZOCCOLINO ALTARI -SEZIONE STATO DI FATTO - INTERVENTO

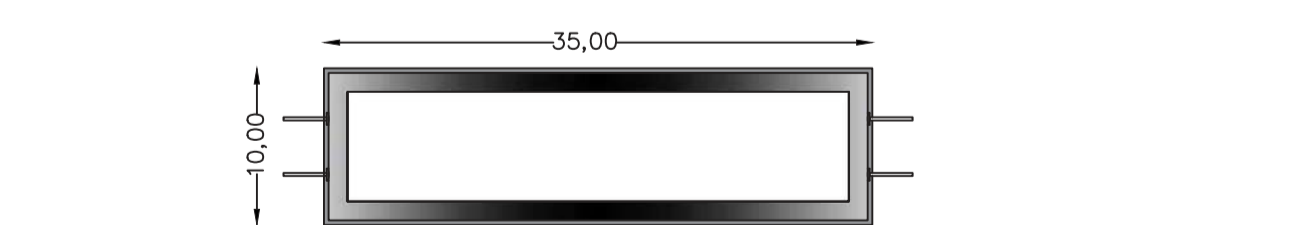
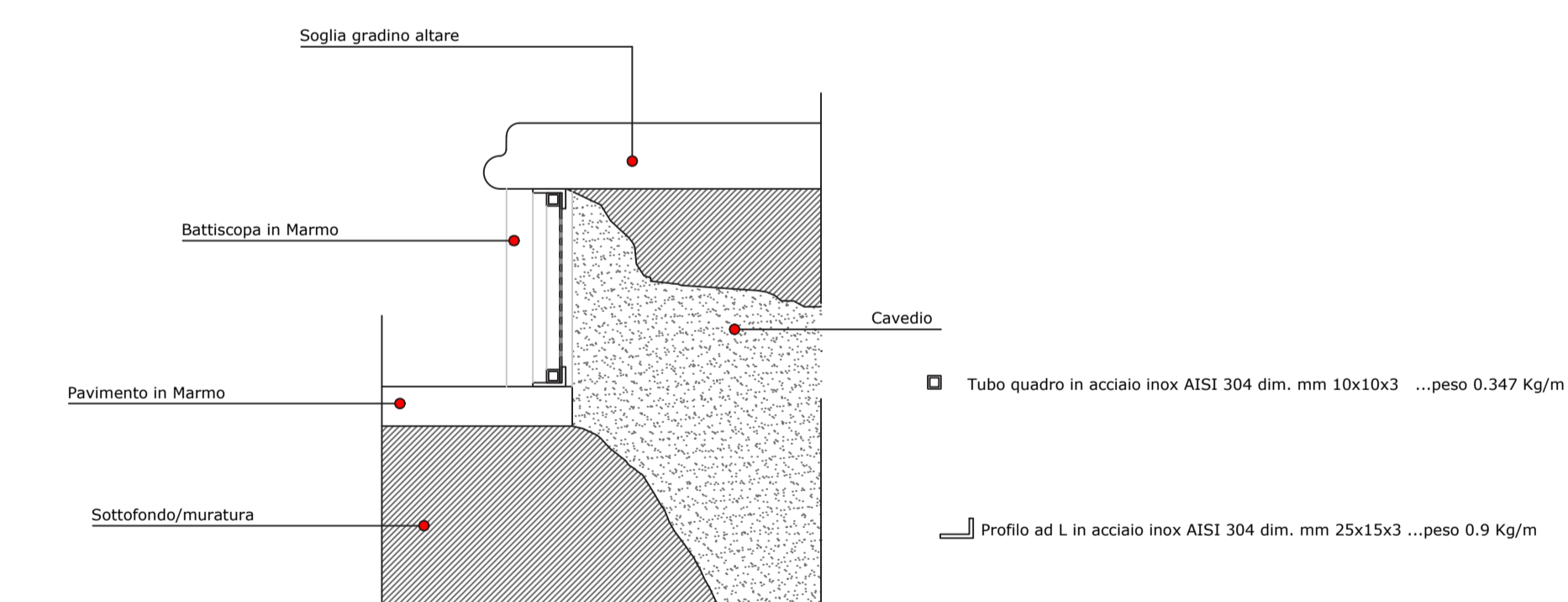

GRATA ZOCCOLINO INTERVENTO

INTERVENTO DI RESTAURO-GRATA ESTERNA- BOCCHE DI LUPO

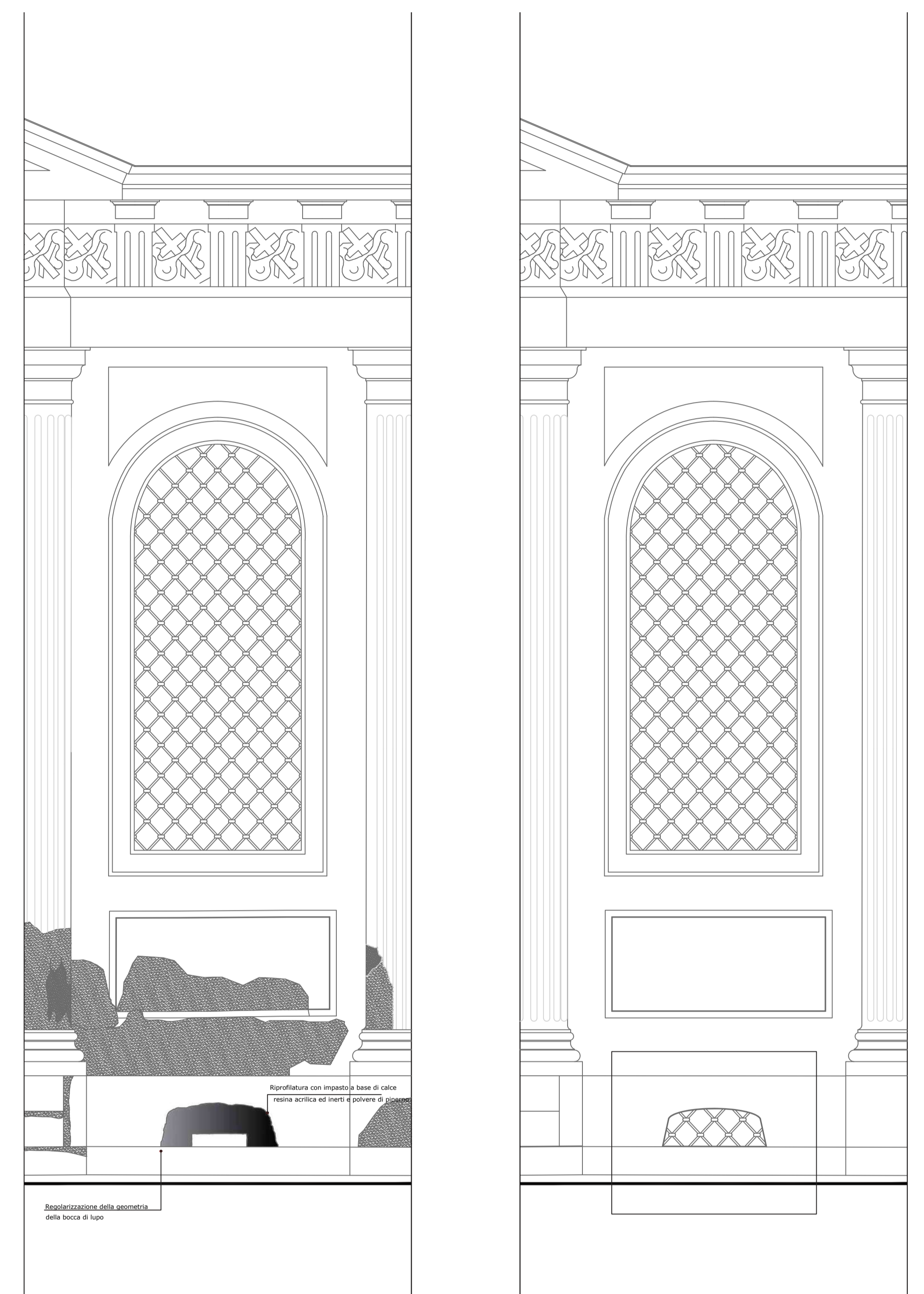

GRATA ESTERNA -PROSPETTO STATO DI FATTO - INTERVENTO

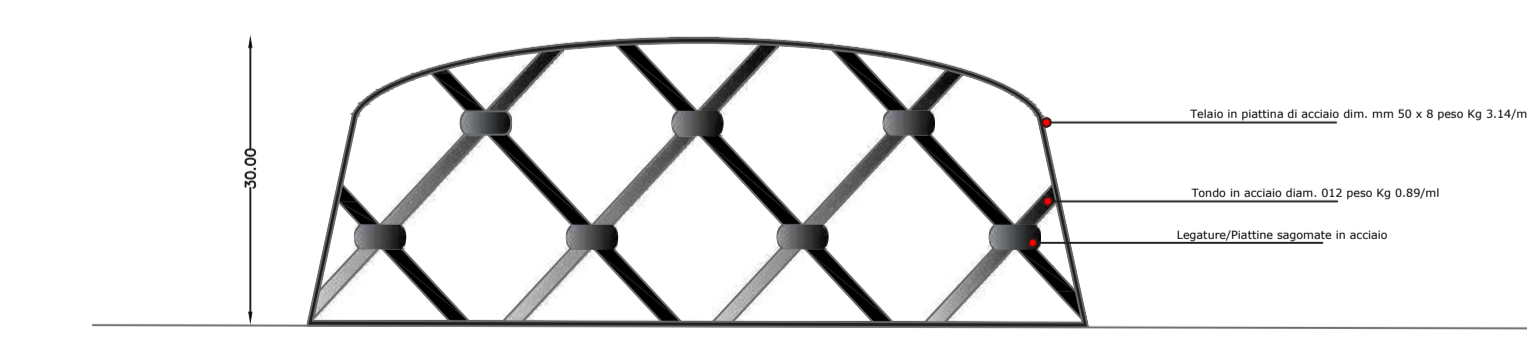

GRATA ESTERNA - BOCCHE DI LUPO

COMUNE DI NAPOLI
 Area Trasformazione del Territorio
 Servizio Valorizzazione della Città Storica - Sito UNESCO
GRANDE PROGETTO CENTRO STORICO DI NAPOLI
 POR CAMPANIA FESR 2014/2020
 Assi VI - Priorità di Investimento 6c - Obiettivi Specifici 6.7
 Azioni 6.7.1 e 6.8.3
INTERVENTO N° 15
 Chiesa di Santa Croce e Purgatorio al Mercato
 Riqualificazione e Adeguamento Funzionale
 CUP: B68I1400010006 Il Responsabile del Procedimento: arch. Luca Frangipane CIG: 884533160D
Gruppo di Progettazione
 architetto: PETROCCELLI arch. GIANLUCA - CAPOGRIFFO MANDATARIO DI MARTINO arch. ALESSANDRO - gestore professionista
 ingegnere: CRISCUOLO ing. GAETANO
 tecnico: IM MARTINO GIUSEPPE S.A.S. - Ing. Luca Ungaro Guida
 grafico: TROISI GIUSEPPE
 CATEGORIA: GP 15 FASE: PE CATEGORIA/CLASSE: AR TIPO/CONTENUTO: pln VERSIONE: 010 DATA: 03

INTERVENTO DI RESTAURO BOCCHE DI LUPO FACCIATA PRINCIPALE - LATO SINISTRO

BOCCA DI LUPO TAMPONATA

si procederà secondo le fasi di seguito descritte:

- 01** Riapertura e ripristino delle bocche di areazione - Demolizione della muratura di tamponamento. *Voce di computo n. A.P.29*
- 02** Integrazione plastica e cromatica di pietre esterne. Restauro e ripristino geometrico delle bocche di lupo. *Voce di computo n. A.11.010.015.b*
- 03** Realizzazione inferriata, con profilati normali in acciaio inox AISI 304. Con aggiunta di retrostante pannello in lamiera di acciaio forata. *Voce di computo n. E.19.020.020 e 030.a.CAM*



FACCIATA SU PIAZZA MERCATO LATO SINISTRO

INTERVENTO DI RESTAURO BOCCHE DI LUPO FACCIATA PRINCIPALE - LATO DESTRO

BOCCA DI LUPO NON TAMPONATA

si procederà secondo le fasi di seguito descritte:

- 01** Integrazione plastica e cromatica di pietre esterne. Restauro e ripristino geometrico delle bocche di lupo. *Voce di computo n. A.P.29*
- 02** Realizzazione inferriata, con profilati normali in acciaio inox AISI 304. Con aggiunta di retrostante pannello in lamiera di acciaio forata. *Voce di computo n. E.19.020.020 e 030.a.CAM*



FACCIATA SU PIAZZA MERCATO LATO DESTRO

INTERVENTO DI RESTAURO BOCCHE DI LUPO VIA CORRADINO DI SVEVIA

BOCCA DI LUPO TAMPONATE

si procederà secondo le fasi di seguito descritte:

- 01** Riapertura e ripristino delle bocche di areazione - Demolizione della muratura di tamponamento. *Voce di computo n. A.P.29*
- 02** Integrazione plastica e cromatica di pietre esterne. Restauro e ripristino geometrico delle bocche di lupo. *Voce di computo n. A.11.010.015.b*
- 03** Realizzazione inferriata, con profilati normali in acciaio inox AISI 304. Con aggiunta di retrostante pannello in lamiera di acciaio forata. *Voce di computo n. E.19.020.020 e 030.a.CAM*



FACCIATA SU VIA CORRADINO DI SVEVIA

INTERVENTO DI RESTAURO BOCCHE DI AREAZIONE INTERNE

si procederà secondo le fasi di seguito descritte:

- 01** Realizzazione di pannelli in lamiera di acciaio inox AISI 304, completi della ferramenta di fissaggio, compresi i tagli a misura, gli stridi, le forature, le flange, la bullonatura o saldatura, gli incastri e alloggiamenti nella muratura, le opere murarie. *Voce di computo n. E.19.020.030 a.CAM*



BOCCA DI AREAZIONE 3° ALTARE NAVATA DESTRA



BOCCA DI AREAZIONE 2° ALTARE NAVATA SINISTRA



BOCCA DI AREAZIONE 2° ALTARE NAVATA SINISTRA

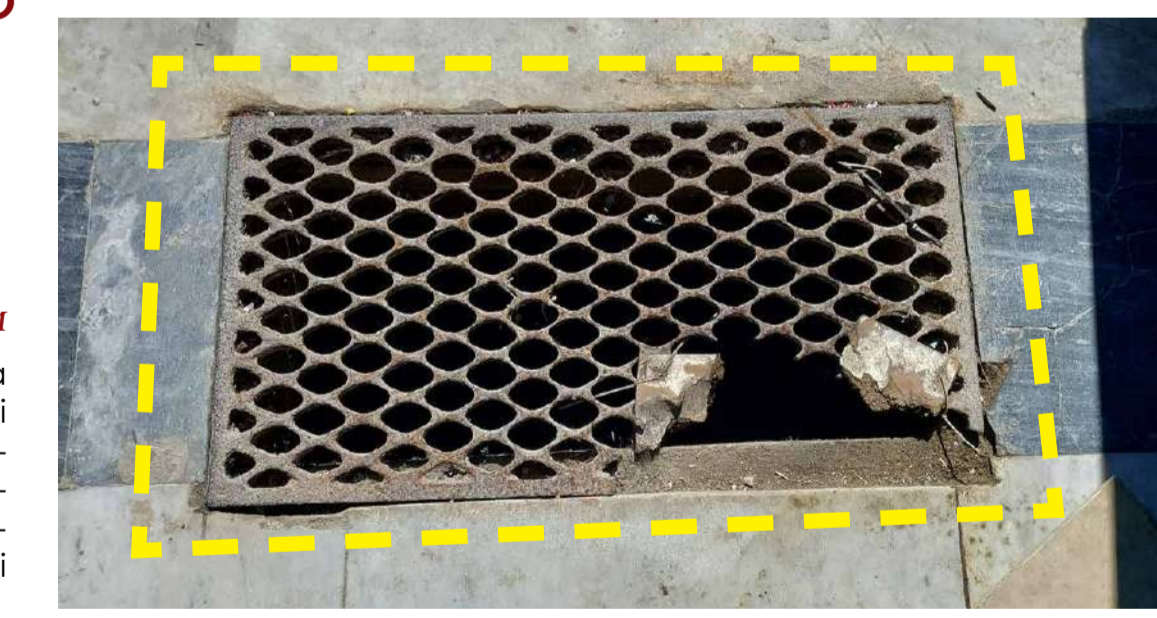

BOCCA DI AREAZIONE-GRATA NAVATA CENTRALE