

PLANIMETRIA AREA DI INTERVENTO

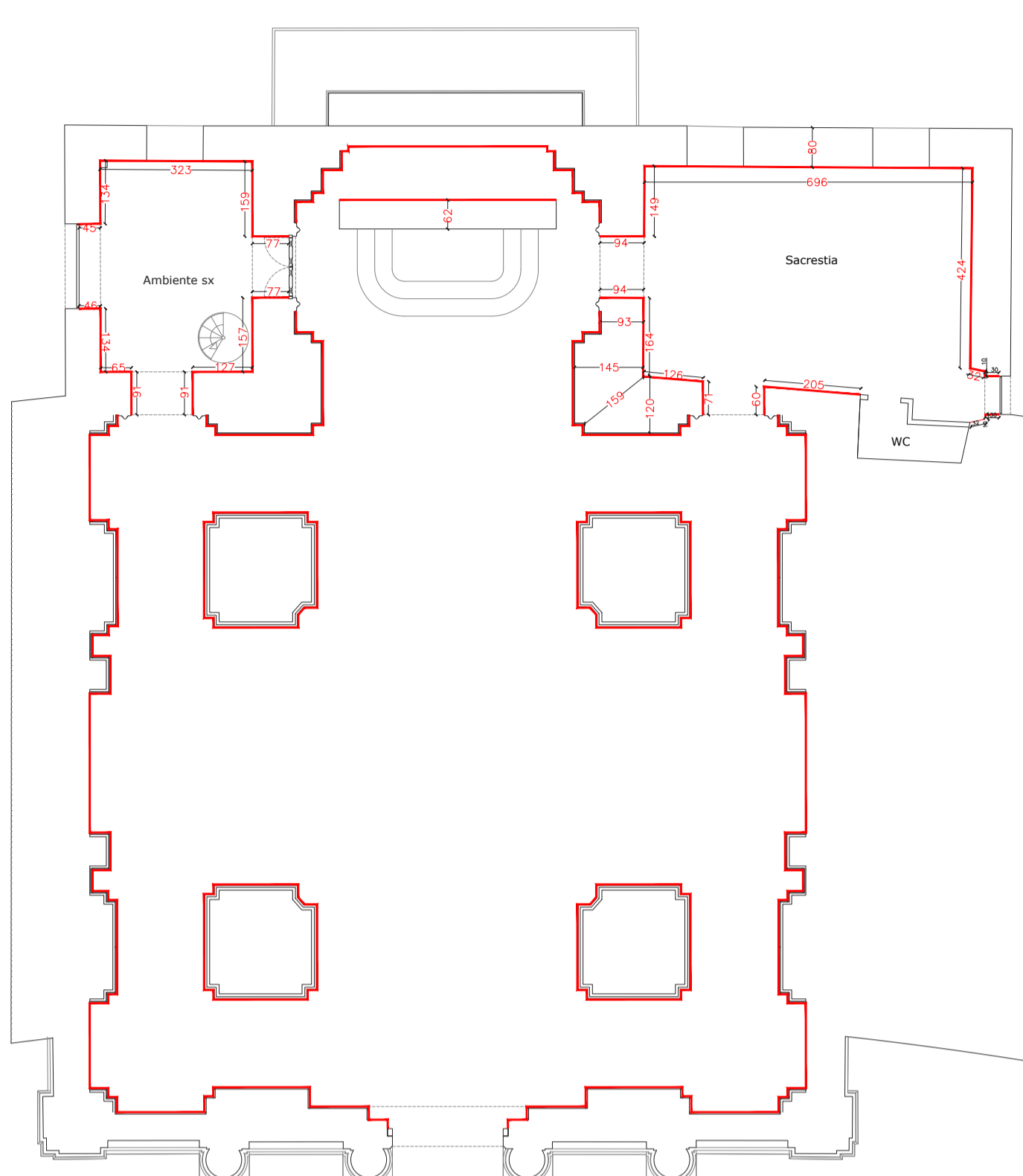

Superfici oggetto di intervento
Rapp. 1:100

INTERVENTO BARRIERA CHIMICA ORIZZONTALE - PILASTRI / PARETE NAVATA CENTRALE

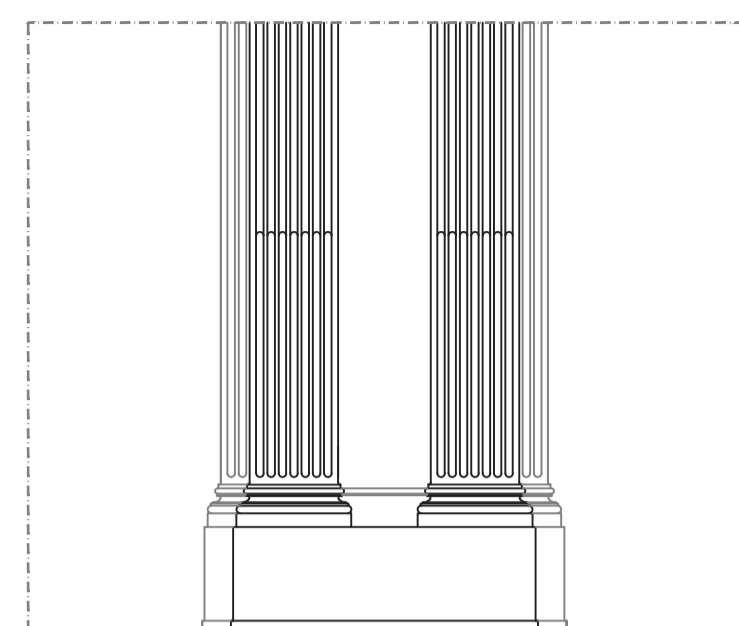

Pilastro Centrale - Prospetto
Rapp. 1:50

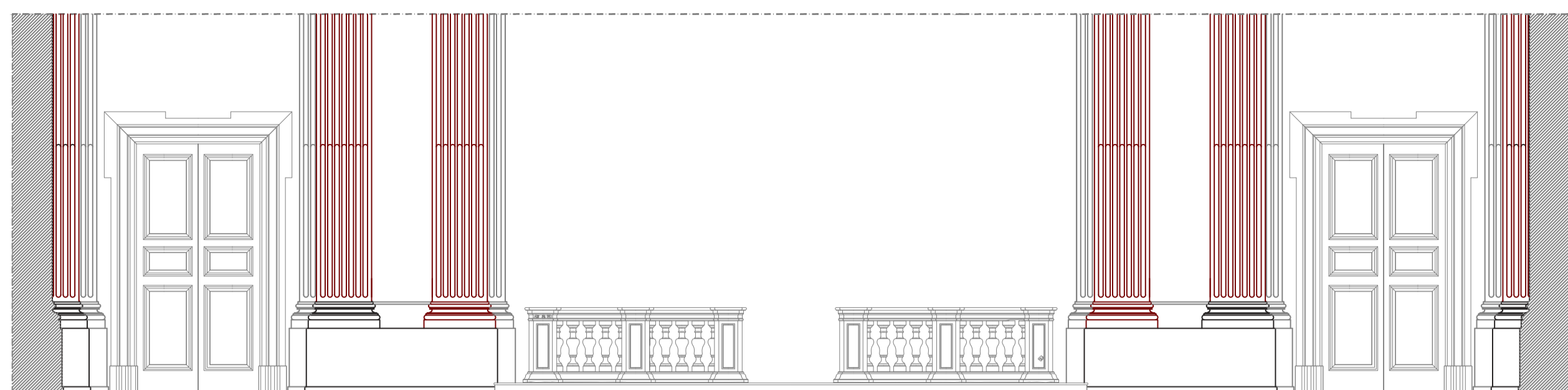

Rappresentazione dello stato di fatto - Prospetto Interno - Parete di fondo
Rapp. 1:50

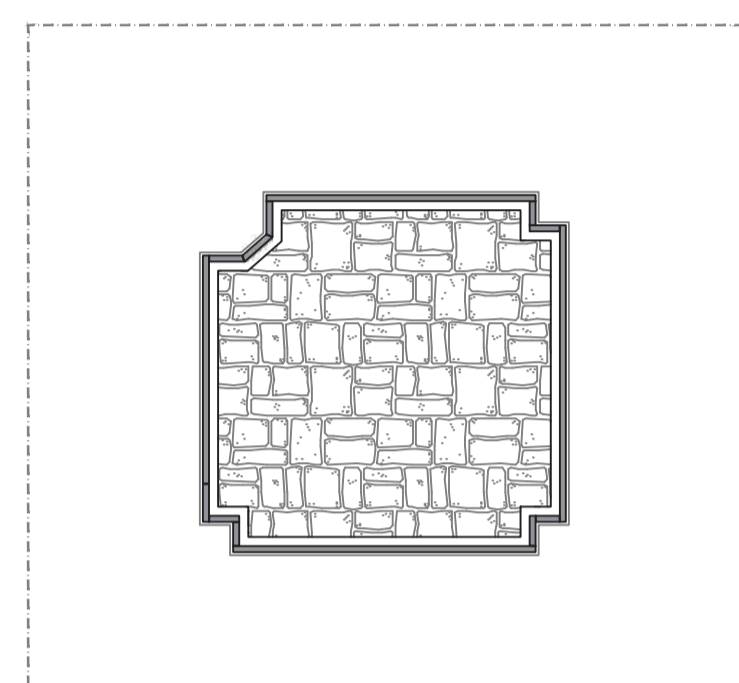

Pianta
Rapp. 1:50

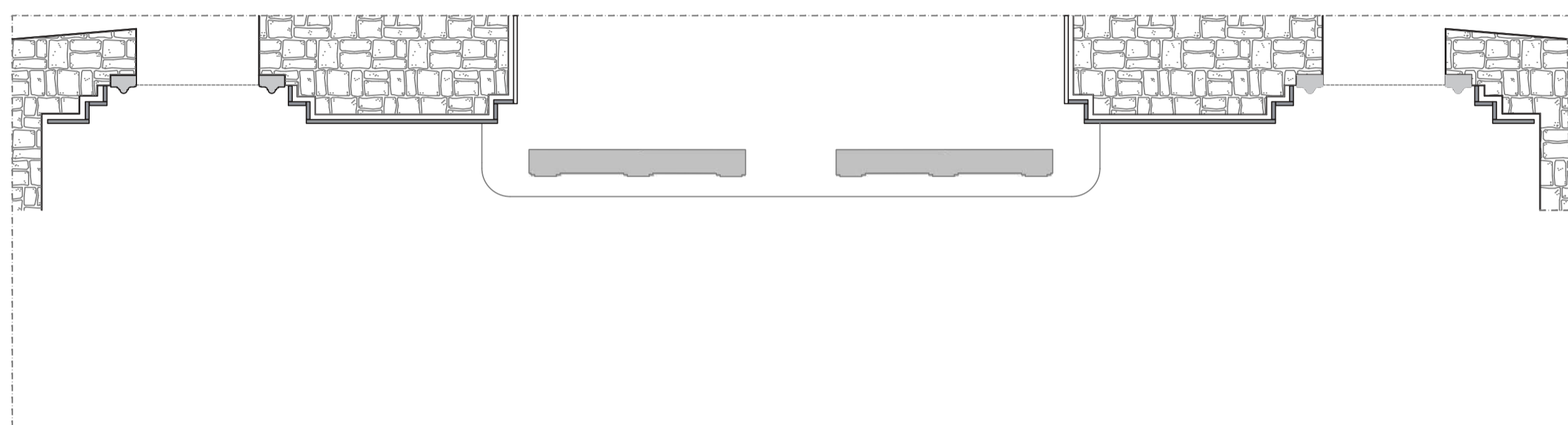

Rappresentazione dello stato di fatto - Stralcio Planimetrico - Parete di fondo
Rapp. 1:50

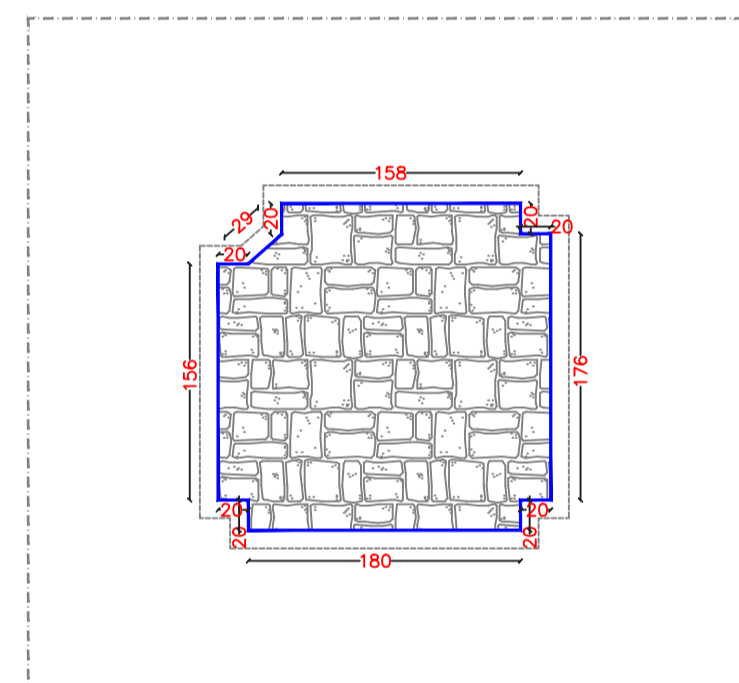

INTERVENTO
Rapp. 1:50

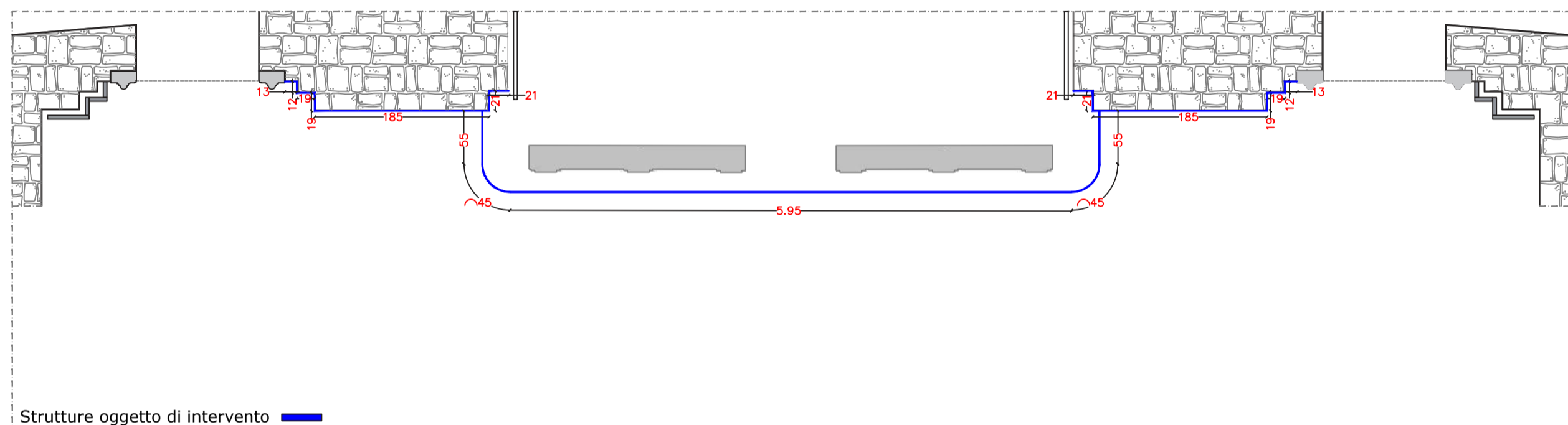

INTERVENTO : Smontaggio della zoccolatura in marmo e degli altari - Messa a nudo della muratura
Rapp. 1:50

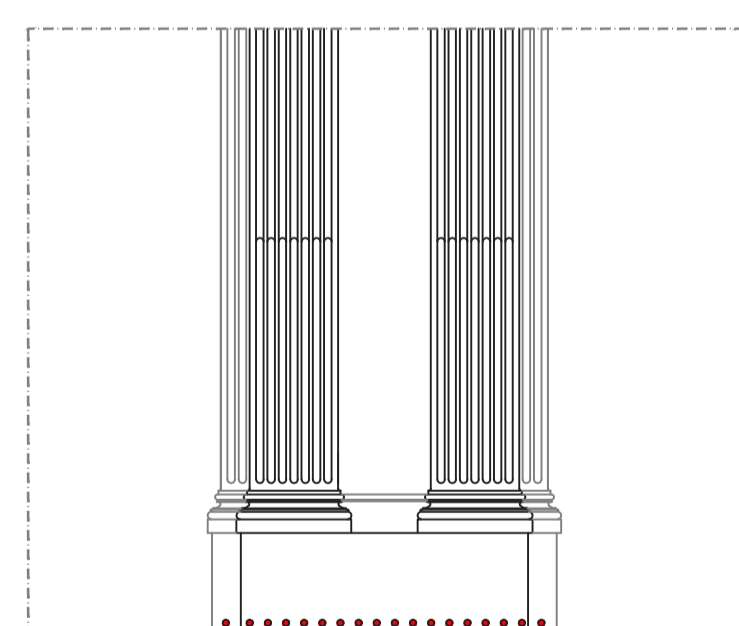

INTERVENTO
Rapp. 1:50

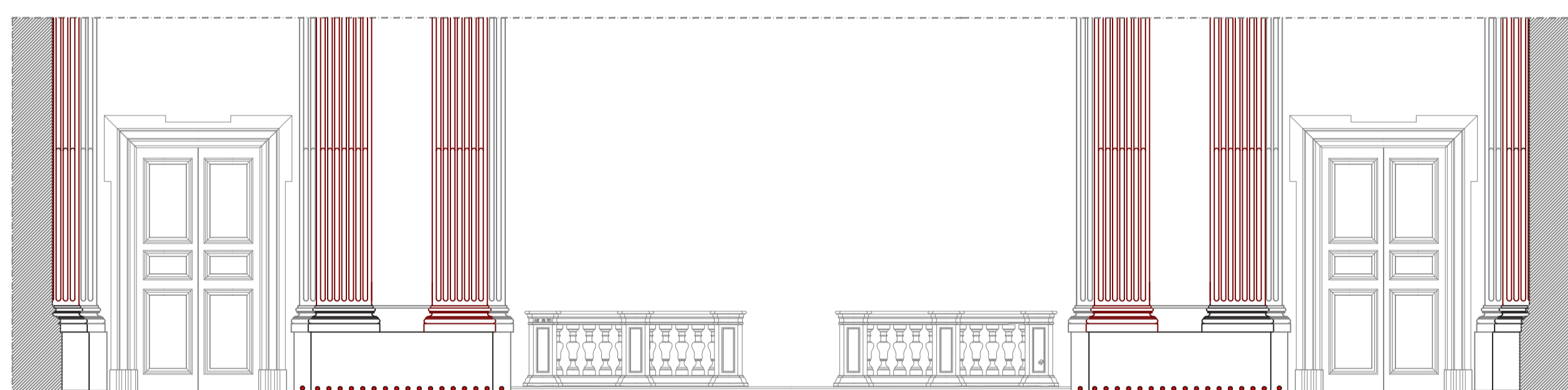

INTERVENTO : Esecuzione delle perforazioni da mm 12, interasse cm. 12 profondità variabile da 70 a 100 cm
Rapp. 1:50

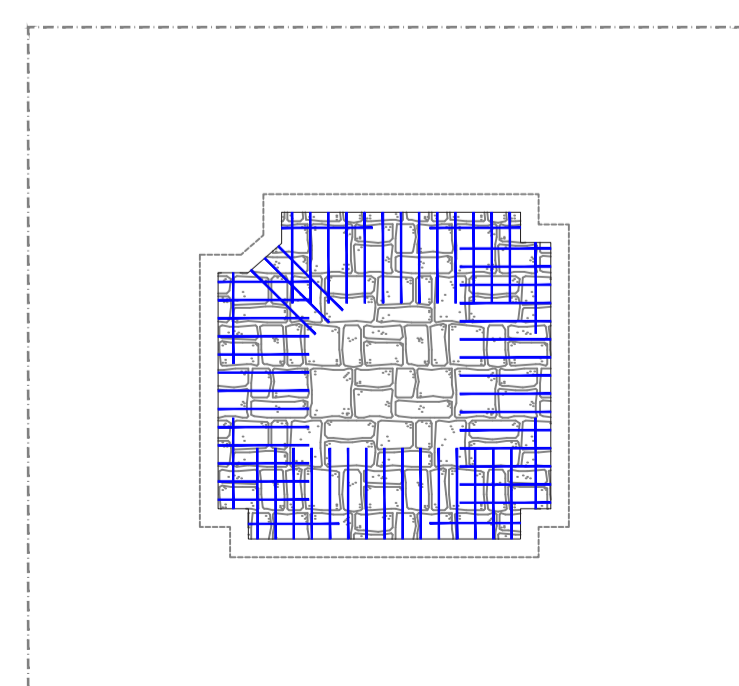

INTERVENTO
Rapp. 1:50

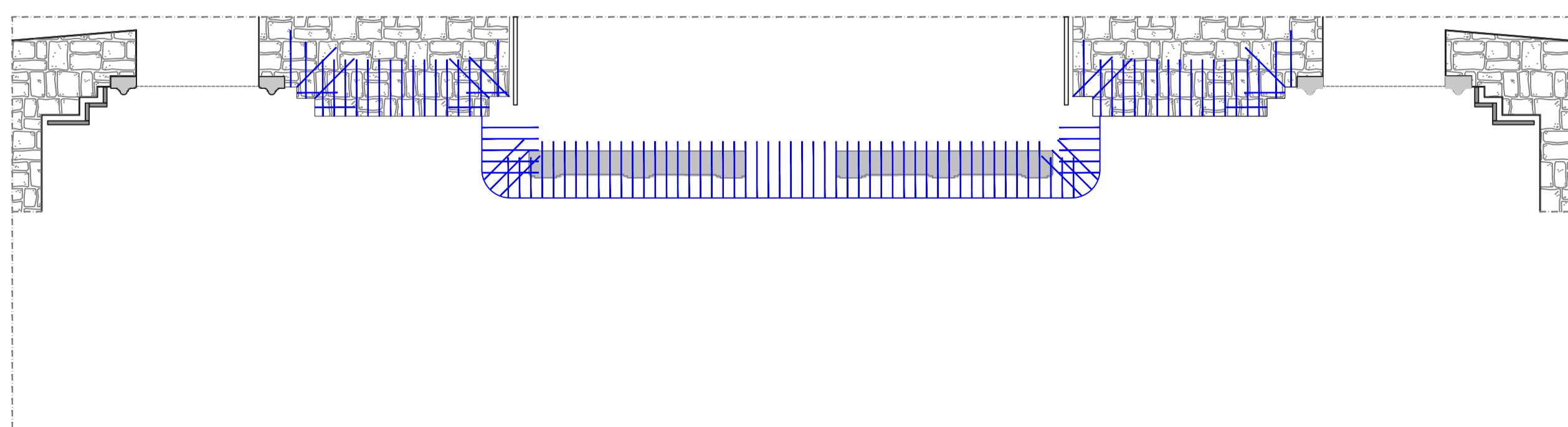

INTERVENTO : Smontaggio della zoccolatura in marmo e degli altari - Messa a nudo della muratura
Rapp. 1:50

INTERVENTO BARRIERA CHIMICA ORIZZONTALE - PARETE PRESBITERIO

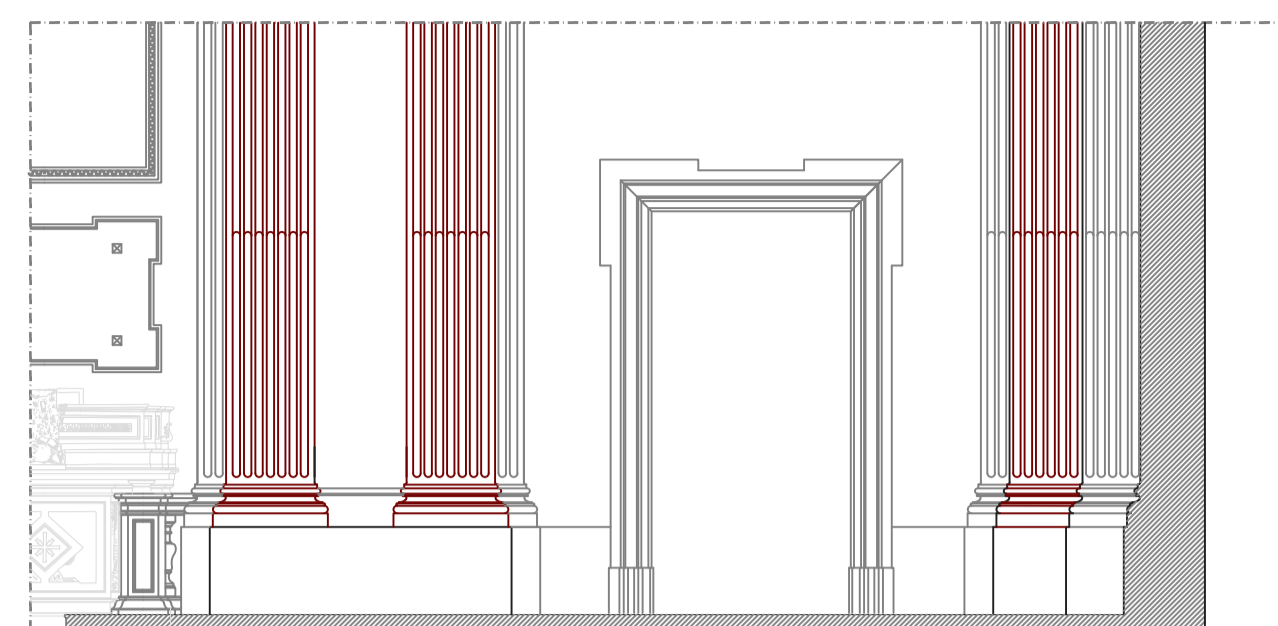

Rappresentazione dello stato di fatto - Prospetto Interno - Parete laterali Presbiterio
Rapp. 1:50

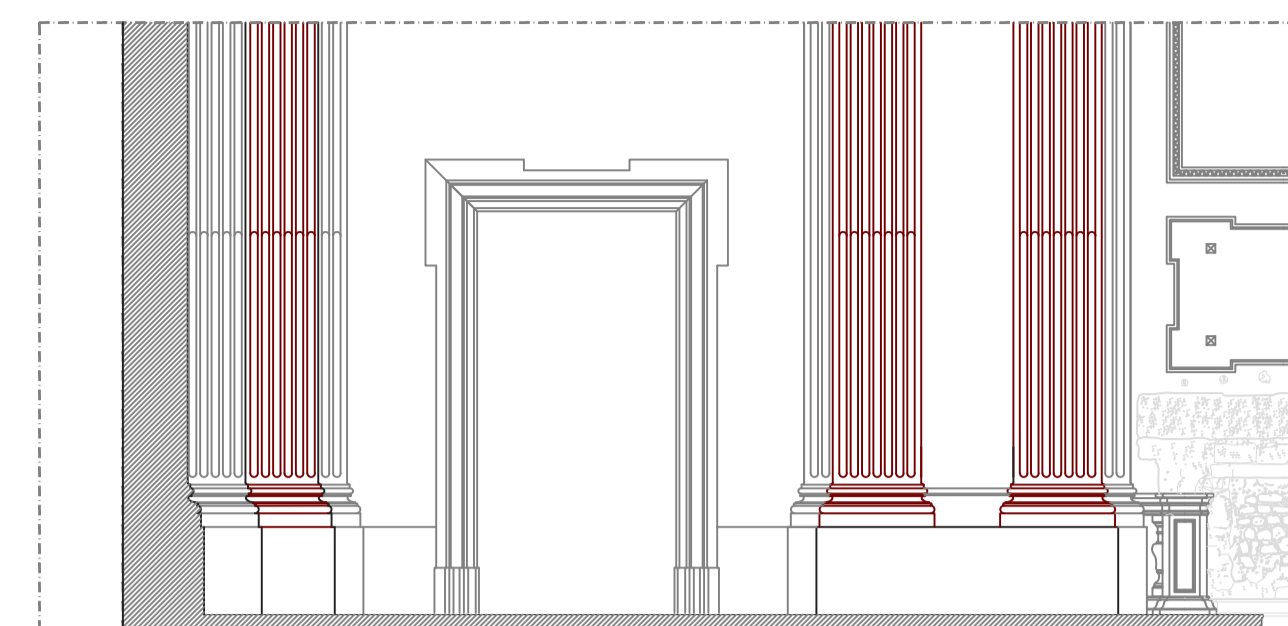

Rapp. 1:50

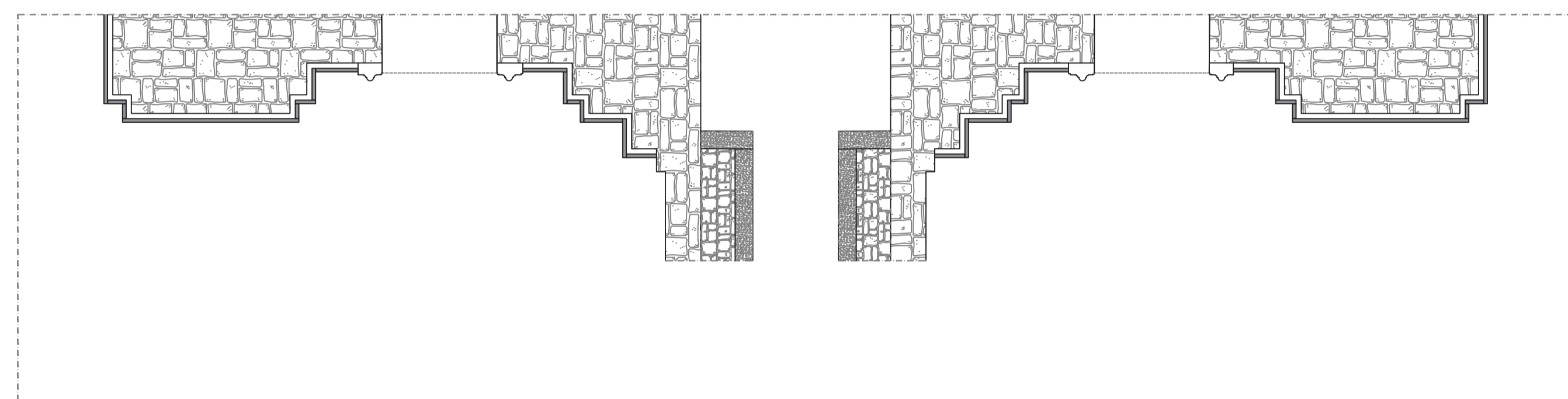

Rappresentazione dello stato di fatto - Stralcio Planimetrico - Presbiterio
Rapp. 1:50

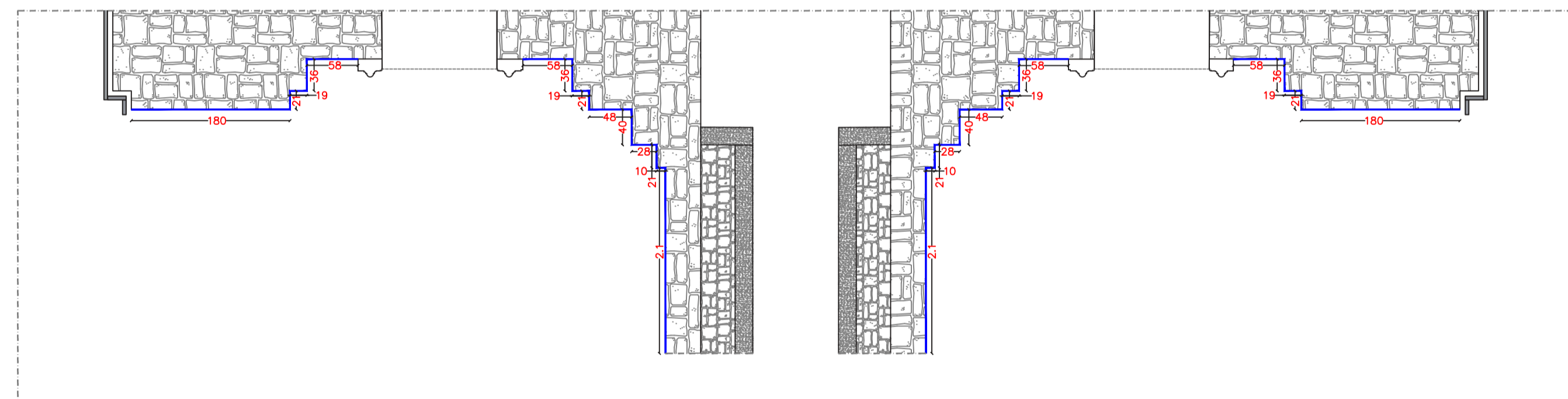

INTERVENTO : Smontaggio della zoccolatura in marmo e degli altari - Messa a nudo della muratura
Rapp. 1:50

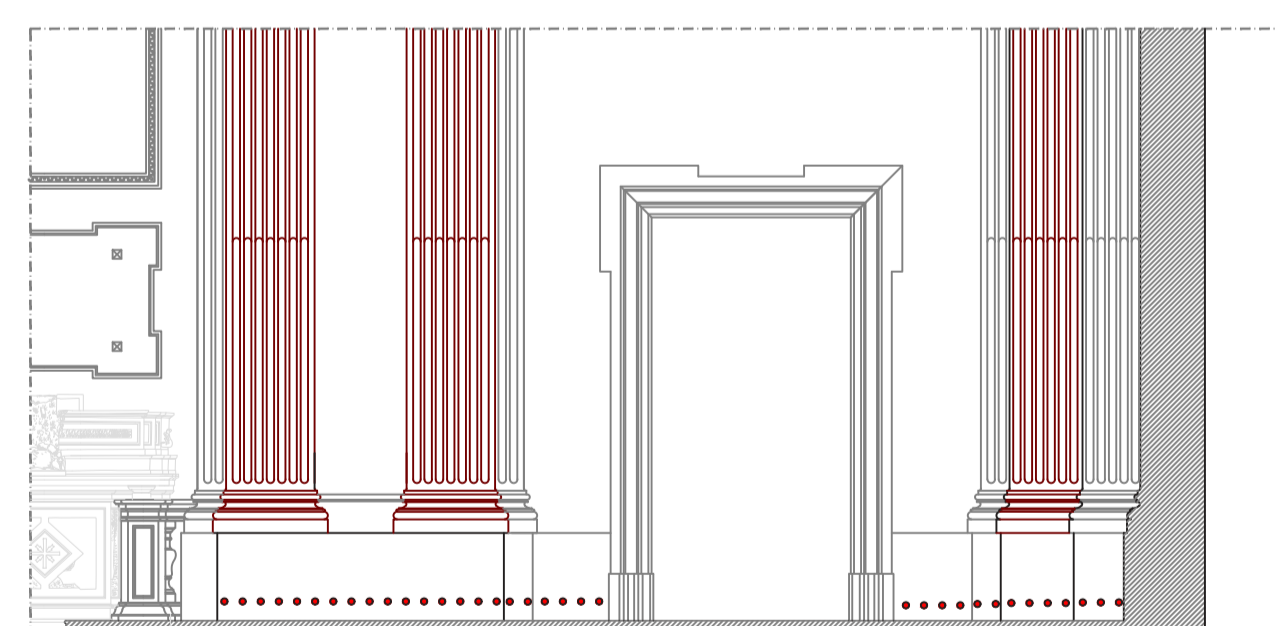

INTERVENTO : Esecuzione delle perforazioni da mm 12, interasse cm. 12 profondità variabile da 70 a 100 cm
Rapp. 1:50

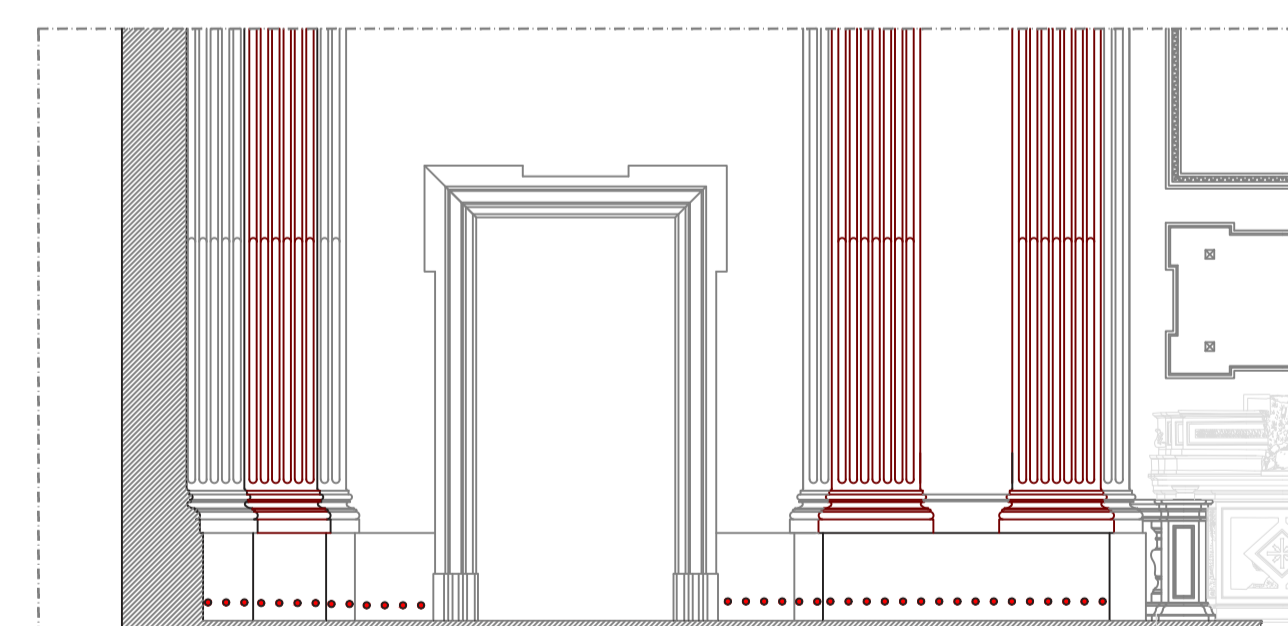

Rapp. 1:50

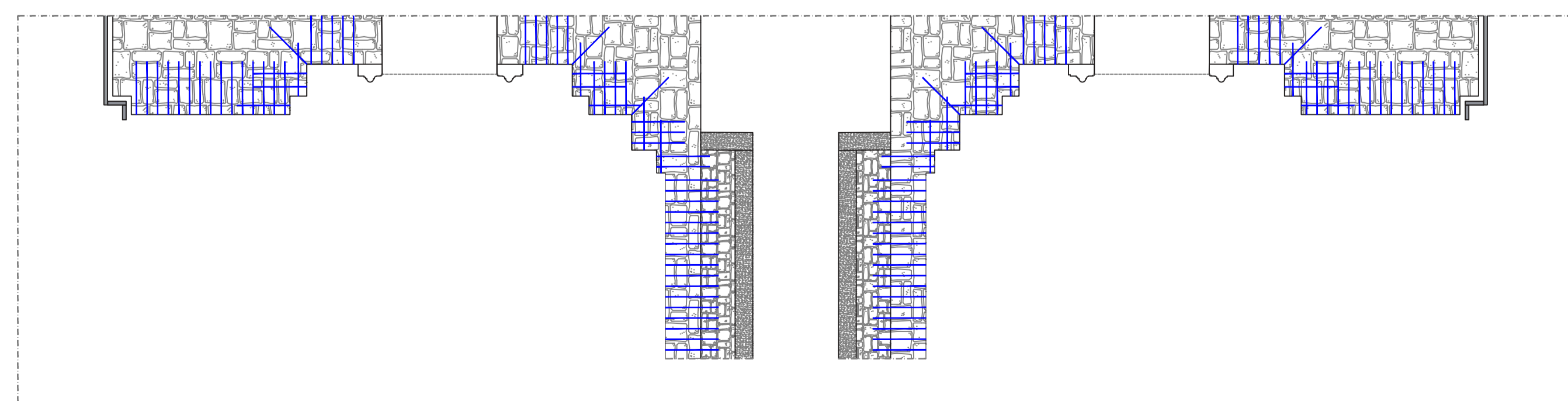

INTERVENTO : Smontaggio della zoccolatura in marmo e degli altari - Messa a nudo della muratura
Rapp. 1:50

COMUNE DI NAPOLI
 Area Trasformazione del Territorio
 Servizio Valorizzazione della Città Storica - Sito UNESCO
GRANDE PROGETTO CENTRO STORICO DI NAPOLI
 POR CAMPANIA FESR 2014/2020
 Asse VI - Priorità di investimento 6e - Obiettivo Specifici 6.7
 Azioni 6.7.1 e 6.8.3
INTERVENTO N° 15
 Chiesa di Santa Croce e Purgatorio al Mercato
 Riqualificazione e Adeguamento Funzionale

CUP : B6811400010006 Il Responsabile del Procedimento arch. Luca D'Angelo CIG : 884533160D

Gruppo di Progettazione		PROGETTO ESECUTIVO	
architettura PETROCCELLI arch. GIANLUCA - CAPOGRUPPO MANDATARIO DI MARTINO arch. ALESSANDRO - giovane professionista ingegneri CRISCUOLO ing. GAETANO restitutori DI MARTINO GIUSEPPE S.A.S. dott.ssa Ungaro Giulia geologo TROISI GIUSEPPE		Titolo DISEGNI ESECUTIVI: BARRIERA CHIMICA Scala 1:100 1:50 Dimensione 3 MB Nome File GP15-PE-AR-pro-008.a Data ottobre 2022	
CODICE PROGETTO	FASE	CATEGORIA LABORATO	REVISIONE
GP 15	PE	AR	03
TIPO LABORATO	NUMERAZIONE		
PRO	008.a		