Via Giovanni Gussone

Pista ciclabile monodirezionale, 1.50 m con franco di 0,50 m a separazione dalla sosta

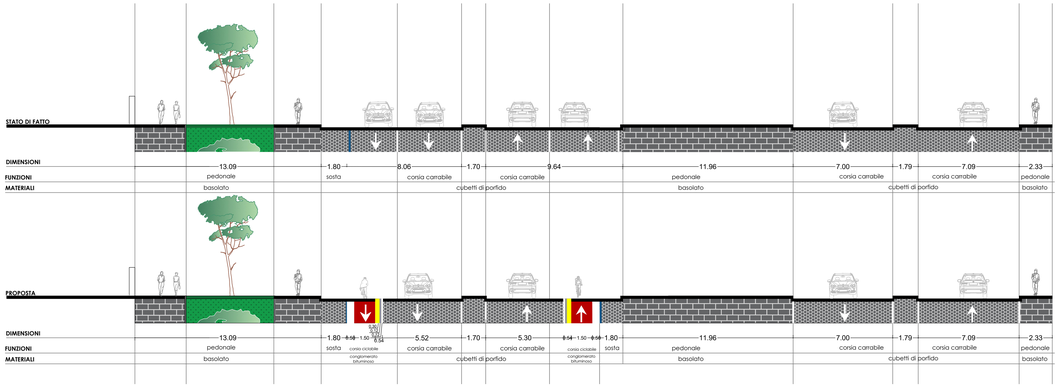

P.zza Carlo III

Pista ciclabile monodirezionale, 1.50 m

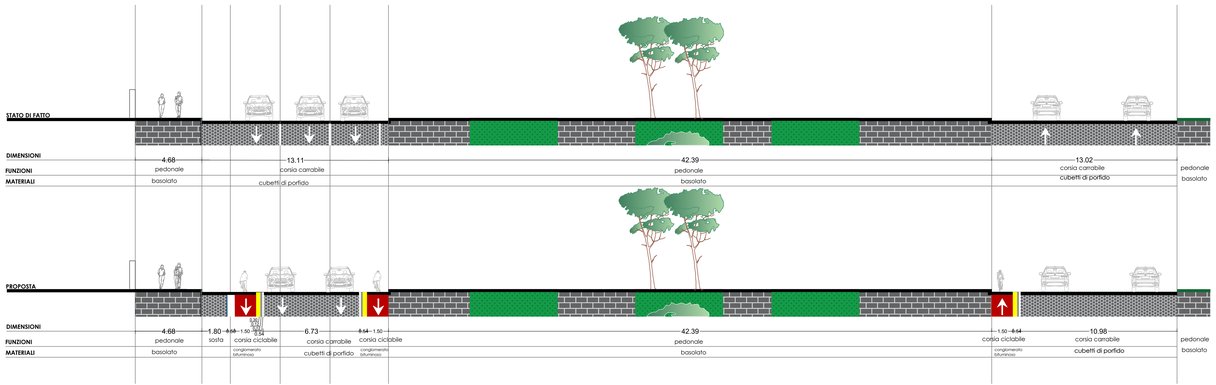

N.B. : considerate le variazioni di ampiezza di marciapiedi e carreggiata, si è rappresentata schematicamente una dimensione minima mediata che garantisce una condizione di sicurezza per la fattibilità del progetto.

LEGENDA

– xx.xx – Stato di fatto
-xx.xx- Stato di progetto

COMUNE DI NAPOLI

COMUNE DI NAPOLI
PROVINCIA DI NAPOLI

Estensione della rete ciclabile cittadina: ambito centrale

PROGETTO DI FATTIBILITA' TECNICO ECONOMICA

Committente: COMUNE DI NAPOLI

Progettista: *IN.CO.SE.T. S.r.l. - a socio unico*
Ing. Claudio Tesini - Ing. Andrea Tesini - Ing. Luca Tesini - Ing. Giovanni Tesini - Ing. Gianluca Tesini - Ing. Francesco Tesini

Coordinatore: Ing. Claudio Tesini

Gruppo di lavoro: ing. A. Corbelli

Consulenza per la mobilità: Studio Associato Carlo Gasparini - Ing. Carlo Gasparini - Ing. Alessandro Gasparini - Ing. Giovanni Gasparini

DIRECT CAT S.R.L. DI TIRINZO D.A.L.
tel. +390696156198
www.directcat.it

Via A. Balzico, 30
tel. +390696125900
e-mail: info@directcat.it

Planimetria di progetto e sezioni 7 di 11

1:500 – 1:100

V07

REVISIONE	DESCRIZIONE	DATA	PROGETTO	CONTROLLO	APPROVATO
00	PRIMA EMISSIONE	OTTOBRE 2021			
01	SECONDA EMISSIONE	OTTOBRE 2021			
02	TERZA EMISSIONE	MARZO 2022			
03					
04					

0	0	0	0	0	0
0	0	0	0	0	0
0	0	0	0	0	0
0	0	0	0	0	0
0	0	0	0	0	0
0	0	0	0	0	0
0	0	0	0	0	0
0	0	0	0	0	0
0	0	0	0	0	0
0	0	0	0	0	0
0	0	0	0	0	0

0	0	0	0
0	0	0	0
0	0	0	0
0	0	0	0
0	0	0	0
0	0	0	0
0	0	0	0
0	0	0	0
0	0	0	0
0	0	0	0
0	0	0	0

0	0	0	0
0	0	0	0
0	0	0	0
0	0	0	0
0	0	0	0
0	0	0	0
0	0	0	0
0	0	0	0
0	0	0	0
0	0	0	0
0	0	0	0

0	0	0	0
0	0	0	0
0	0	0	0
0	0	0	0
0	0	0	0
0	0	0	0
0	0	0	0
0	0	0	0
0	0	0	0
0	0	0	0
0	0	0	0

Copia di Tesini
Data 06/04/2022 - 14:07:00GGGGGGGGG