01 PLANIMETRIA STATO DI FATTO
1:1.000

KEYPLAN

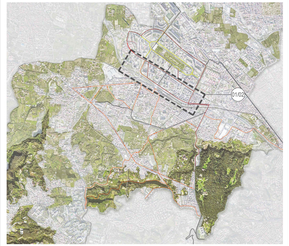

LEGENDA

- Limite area di intervento
- Pista ciclabile di progetto
- Area ciclo-pedonale di progetto
- Tracciato stradale
- Aree verdi e alberature esistenti
- Edifici esistenti

NB:

- Tutti gli articoli menzionati nei testi delle planimetrie fanno riferimento al Decreto Ministeriale 30 novembre 1999 n. 557 - "Regolamento per la definizione delle caratteristiche tecniche delle piste ciclabili"

MINISTERO DELLA TRANSIZIONE ECOLOGICA e della Mobilità Sostenibile

COMUNE DI NAPOLI

Finanziato dall'Unione europea NextGenerationEU

Area Programmazione della Mobilità
Servizio Sviluppo della Mobilità Sostenibile
ESTENSIONE DELLA RETE CICLABILE CITTADINA:
AMBITO SETTENTRIONALE - SCAMPIA

PROGETTO DI FATTIBILITA' TECNICA ED ECONOMICA
ai sensi dell'art. 48 del D.L. n. 77/2021, convertito nella L. n. 108/2021
adeguato alle linee guida del PNRR e PNC

RESPONSABILE UNICO DEL PROCEDIMENTO: **Dirigente del Servizio Sviluppo della Mobilità Sostenibile Arch. Valeria Piazza**
DIRETTORE DELL'ESECUZIONE DEL CONTRATTO: **Ing. Antonio Price**

PROGETTO a cura di:

L A N D
LAND Italia s.r.l.
via Torino, 16
20123 Milano (MI)
+39 02 83661111
italia@land.eu

Il progettista e direttore tecnico
Dr. Arch. Andreas Kipar

Arch. Giulia Maestri
Arch. Lisa Perego
Arch. Lorenzo Buccinelli
Arch. Marco Mazzetto - Local Architect

CODICE	TITOLO
T02.3	**RILIEVO PLANOALTIMETRICO 3/5**
Codice elaborato	PFTE_T02.3

Rev.	Data	Oggetto	Org.	Ver.	App.
02	08.12.2022	Terza emissione	LB	SM	AK

Il presente documento è proprietà del professionista incaricato ed è protetto dalle norme sul diritto d'autore. Ne è vietata la copia, riproduzione, rielaborazione o divulgazione in supporti cartacei o informatici senza il formale e preventivo autorizzazione degli aventi diritto. Il contenuto del documento al progetto deve rimanere ad esclusiva proprietà del committente.