

- LEGENDA**
- Limite area di intervento
 - Pista ciclabile di progetto
 - Area ciclo-pedonale di progetto
 - Tracciato stradale
 - Aree verdi e alberature esistenti
 - Edifici esistenti

NB:
 - Tutti gli articoli menzionati nei testi delle planimetrie fanno riferimento al Decreto Ministeriale 30 novembre 1999 n. 557 - "Regolamento per la definizione delle caratteristiche tecniche delle piste ciclabili".

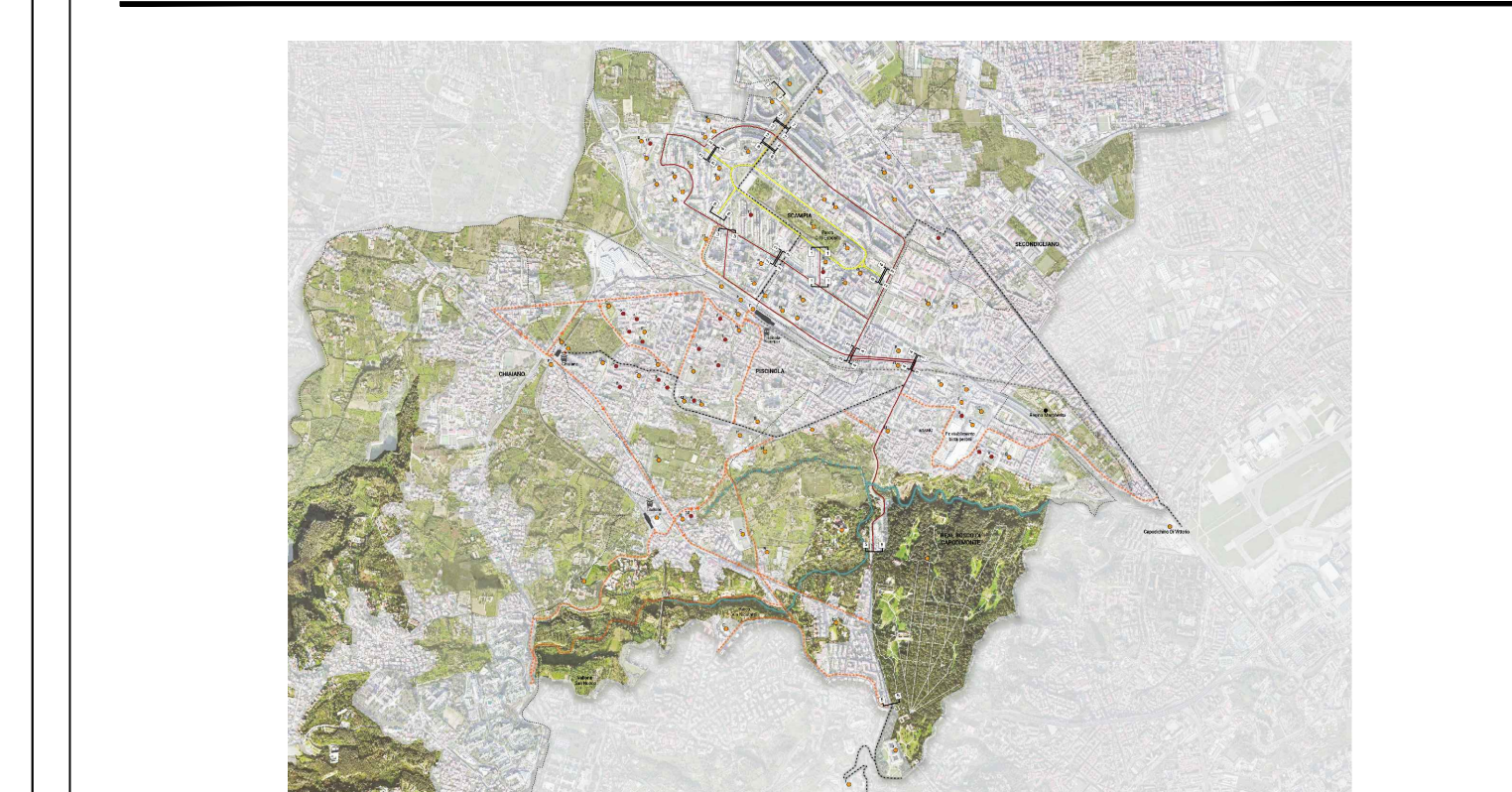

COMUNE DI NAPOLI
 Area Programmazione della Mobilità
 Servizio Sviluppo della Mobilità Sostenibile
 ESTENSIONE DELLA RETE CICLABILE CITTADINA:
 AMBITO SETTENTRIONALE - SCAMPIA



PROGETTO DI FATTIBILITA' TECNICA ED ECONOMICA
 ai sensi dell'art. 48 del D.L. n. 77/2021, convertito nella L. n. 108/2021
 adeguato alle linee guida del PNRR e PNC

RESPONSABILE UNICO DEL PROCEDIMENTO: Dirigente del Servizio Sviluppo della Mobilità Sostenibile Arch. Valeria Piazza
 DIRETTORE DELL'ESECUZIONE DEL CONTRATTO: Ing. Antonio Priore

PROGETTO a cura di:
LAND Il progettista e direttore tecnico
 Dr. Arch. Andreas Kipar
 Arch. Shiry Martin
 Arch. Lisa Pralgo
 Arch. Lorenzo Buccianelli
 Arch. Marco Marzella - Local Architect

TITOLO	RILIEVO PLANOALTIMETRICO 2/5		
Codice elaborato	PFTE_T02.2		

Rev.	Data	Descrizione	LB	SM	AK
02	09/12/2022	Terza emissione			
01					