

**LEGENDA**

- - - Limite area di intervento
- Pista ciclabile di progetto
- Area ciclo-pedonale di progetto
- Tracciato stradale
- Aree verdi e alberature esistenti
- Edifici esistenti

**NB:**  
 - Tutti gli articoli menzionati nei testi delle planimetrie fanno riferimento al Decreto Ministeriale 30 novembre 1999 n. 557 - "Regolamento per la definizione delle caratteristiche tecniche delle piste ciclabili".



**COMUNE DI NAPOLI**  
 Area Programmazione della Mobilità  
 Servizio Sviluppo della Mobilità Sostenibile  
**ESTENSIONE DELLA RETE CICLABILE CITTADINA:  
 AMBITO SETTENTRIONALE - SCAMPIA**

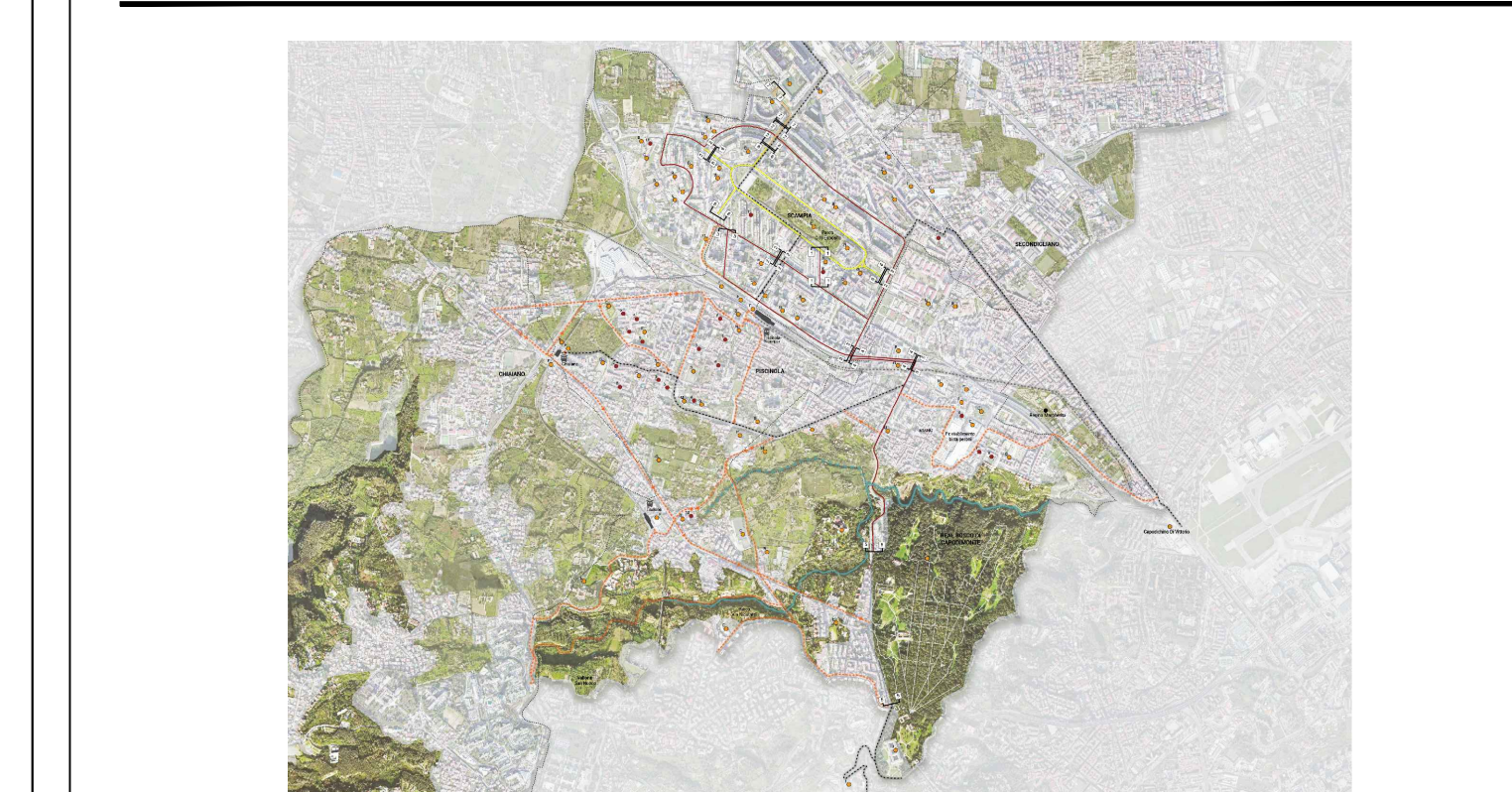

**PROGETTO DI FATTIBILITA' TECNICA ED ECONOMICA**  
 ai sensi dell'art. 48 del D.L. n. 77/2021, convertito nella L. n. 108/2021  
 adeguato alle linee guida del PNRR e PNC

RESPONSABILE UNICO DEL PROCEDIMENTO: Dirigente del Servizio Sviluppo della Mobilità Sostenibile Arch. Valeria Palazzo  
 DIRETTORE DELL'ESECUZIONE DEL CONTRATTO: Ing. Antonio Priore

PROGETTO a cura di:  
**LAND** Il progettista e direttore tecnico  
 Dr. Arch. Andreas Kipar  
 Arch. Shiry Martin  
 Arch. Lisa Pralgo  
 Arch. Lorenzo Busciani  
 Arch. Marco Marzella - Local Architect

<b>TITOLO</b>					
<b>T02.1</b>		<b>RILIEVO PLANOALTIMETRICO 1/5</b>			
Codice elaborato		PFTE_T02.1			
02	09/12/2022	Terza emissione	LB	SM	AK
Rev.	Data	Objeto	Orig.	Ver.	Appr.

