

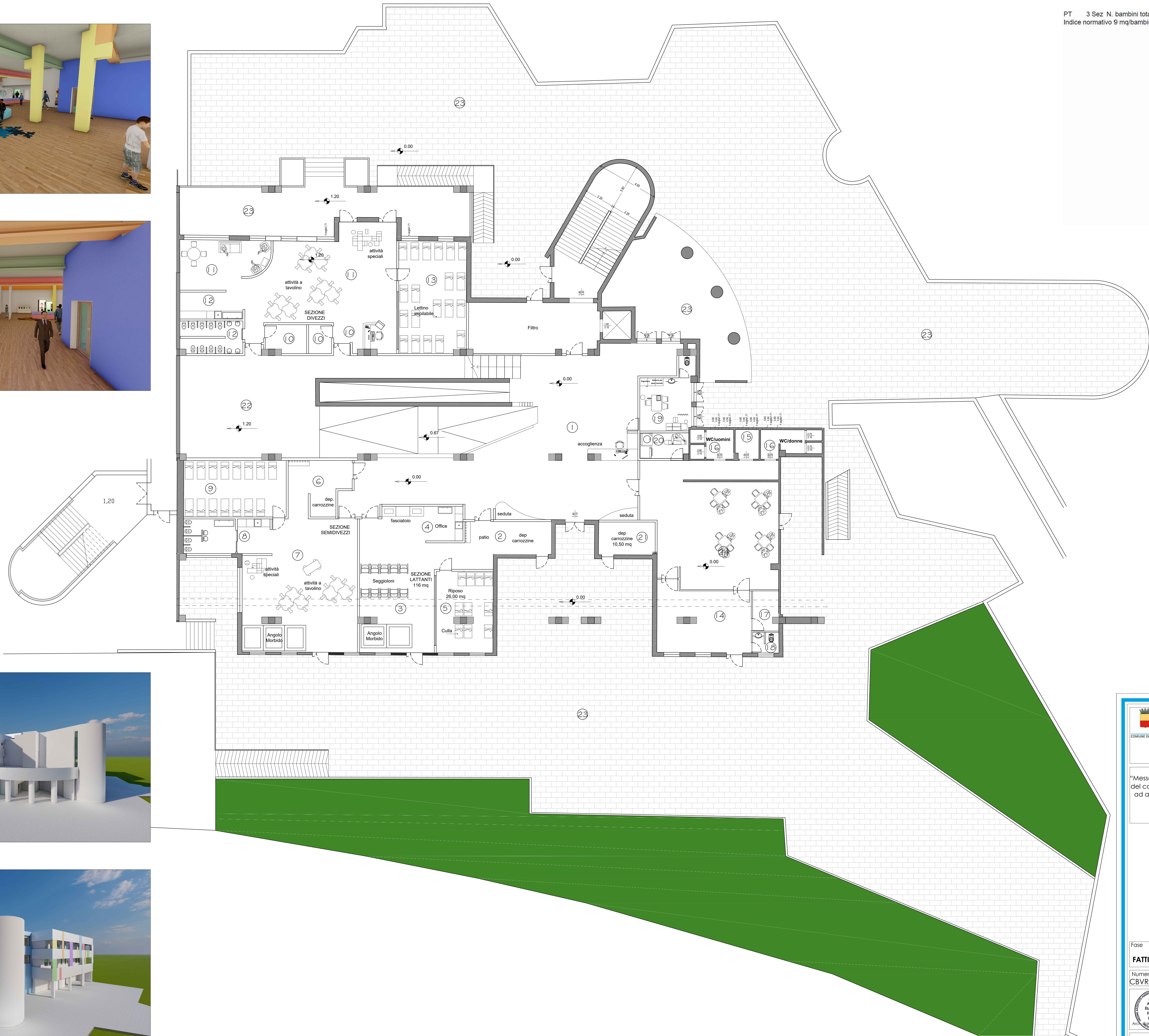

PT 3 Sez N. bambini totale  
Indice normativo 9 mq/bambino

45  
405

Singola sezione	Sup. da normativa D.M. 18/12/1975	Sup. di progetto
Lattanti	92	116
Semidivezzi	138	149
Divezzi	184	182
<b>Ambienti di servizio</b>		
Deposito		10,50
ingresso accoglienza		20,00
cucina		35,00
mensa		69,00
dispensa		6,00
wc cuoco		2,79
lavanderia		7,00
medicheria		14,73
wc medicheria		1,95
wc spogliatoio donne		8,70
wc spogliatoio uomini		7,33
connettivo		216,00
vichi		3,96
Attività libera		77,00
<b>Aree steme</b>		<b>2094,00</b>
<b>SUP TOT di piano</b>		<b>3020,8</b>



**LEGENDA AMBIENTI**

AREA TOTALE: 236 mq

1 Ingresso - Accettazione

AREA LATTANTI: Totale 116 mq

Numero Lattanti: 10 max

2 Ingresso/Deposito passaggio

3 Soggiorno Lattanti

4 Biberoneria/Office

5 Zona Riposo Lattanti

AREA SEMIDIVEZZI: Totale 149 mq

Numero Semidivezzi: 15 max

6 Ingresso/Deposito passaggio

7 Soggiorno Semidivezzi

8 Servizi/Office

9 Zona Riposo Semidivezzi

AREA DIVEZZI: Totale 182 mq

Numero Divezzi: 20 max

10 Ingresso/Deposito passaggio

11 Soggiorno Divezzi

12 Servizi/Office

13 Zona Riposo Divezzi

AREA SERVIZI: Totale 394 mq

14 Cucina/antibucina

15 Bagno disabili

16 Spogliatoio

17 Dispensa

18 Wc cuoco

19 Infermeria

20 Lavanderia

21 Deposito

22 Attività libera

23 Attività libera all'aperto

24 Mensa

PIANTA PIANO TERRA

**COMUNE DI NAPOLI**  
Area Trasformazione del Territorio  
Servizio Edilizia Residenziale Pubblica e Nuove Centralità

"Messa in sicurezza e rigenerazione sociale urbana della parte "aule-laboratorio" del complesso di edilizia pubblica denominato: "Città dei bambini" da destinare ad asilo nido per bambini da 0 a 6 anni, nel parco della Villa Romana, in viale delle Metamorfosi, nel quartiere di Ponticelli"  
CUP B6210400010005 - CIG 8431428A7C

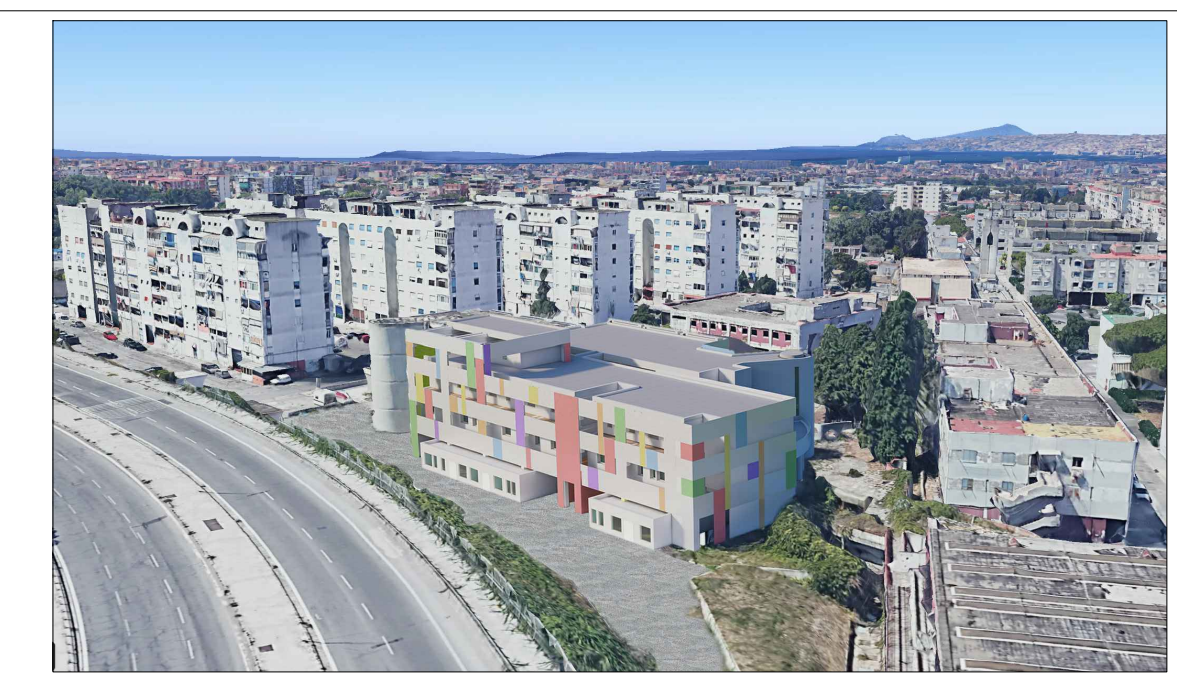

Fase **PROGETTO** Titolo Tavola  
**FATTIBILITA' TECNICO ECONOMICO** **PIANTA PIANO TERRA**  
Numero Tavola **CBVR.FAT.PLN.009.AR.000** Scala **1:100** STATO DI PROGETTO

Progettisti: R.T.F.

Arch. Elisabetta Nuvolenti

Arch. Barbara Russo

Arch. Antonio Russo

Arch. Marco Bolo

HIDGE

Geol. Andrea Scaglione

EDIZ. DATA novembre 2022 DISEGNATO, CONTROLLATO, APPROVATO novembre 2022 novembre 2022