

SEZIONE AA'

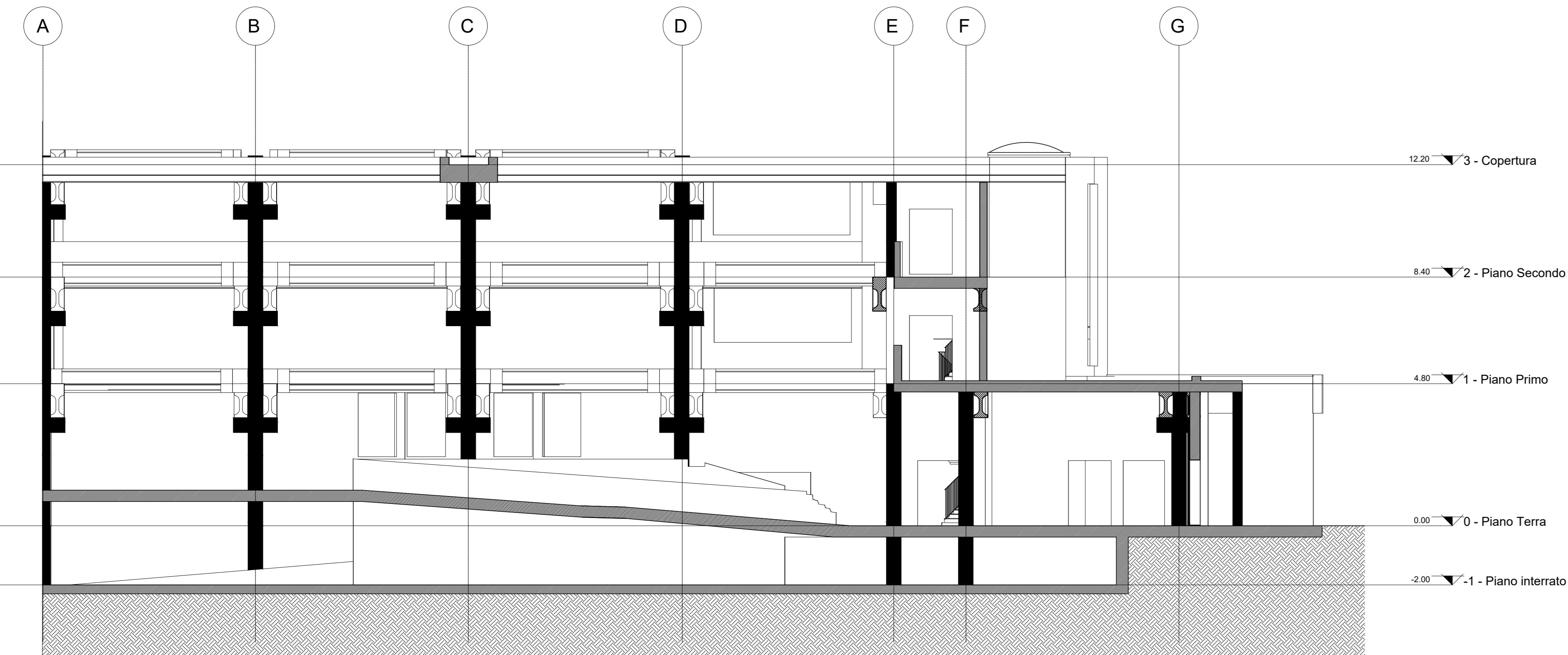

SEZIONE BB'

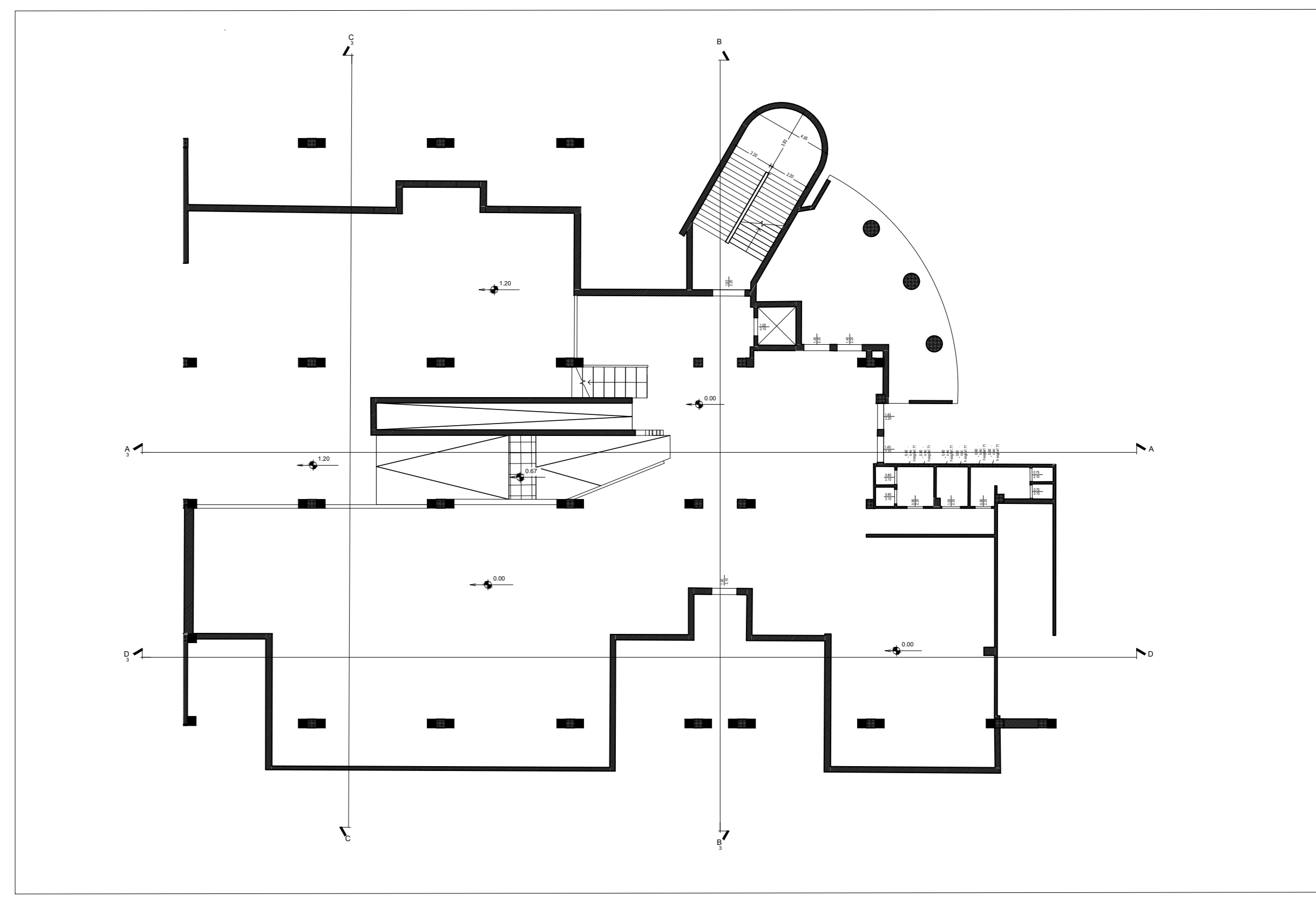
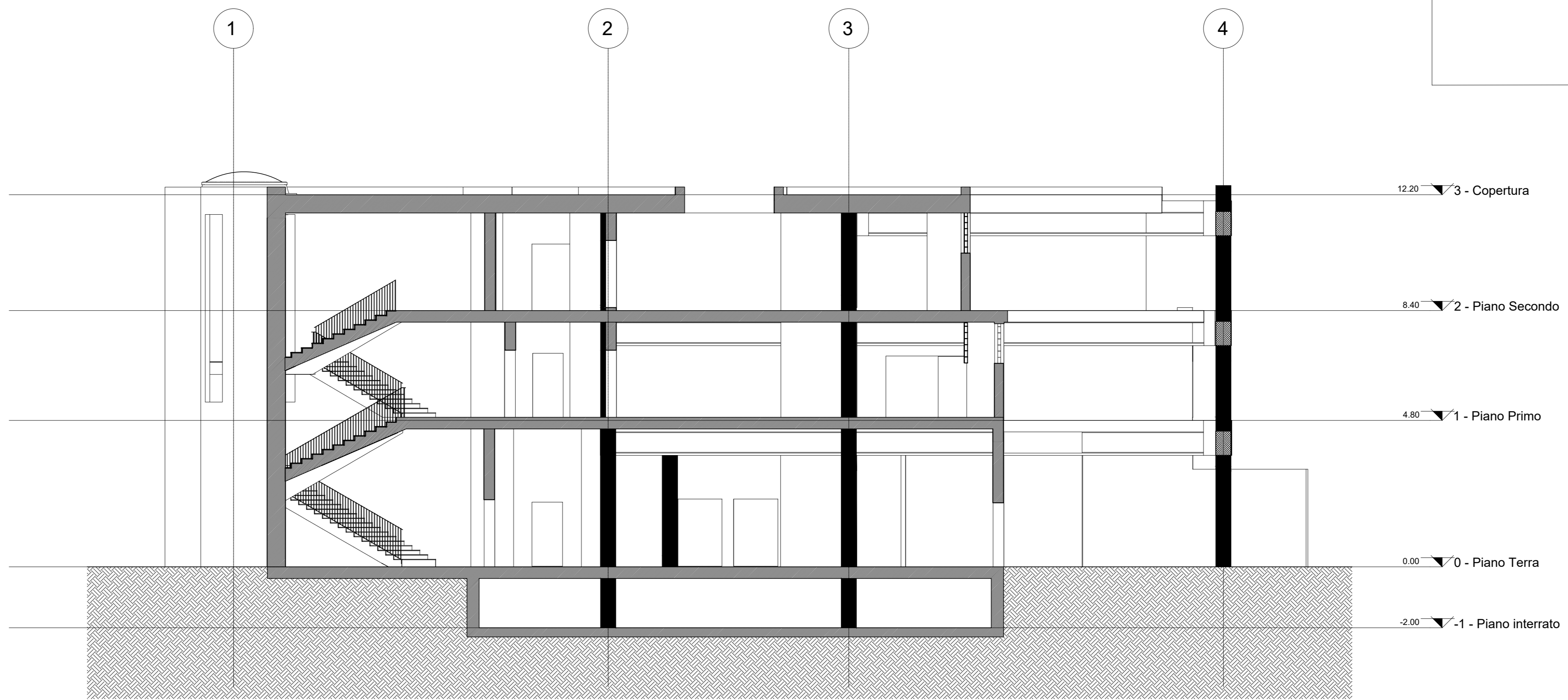

KEY PLAN

SEZIONE CC'

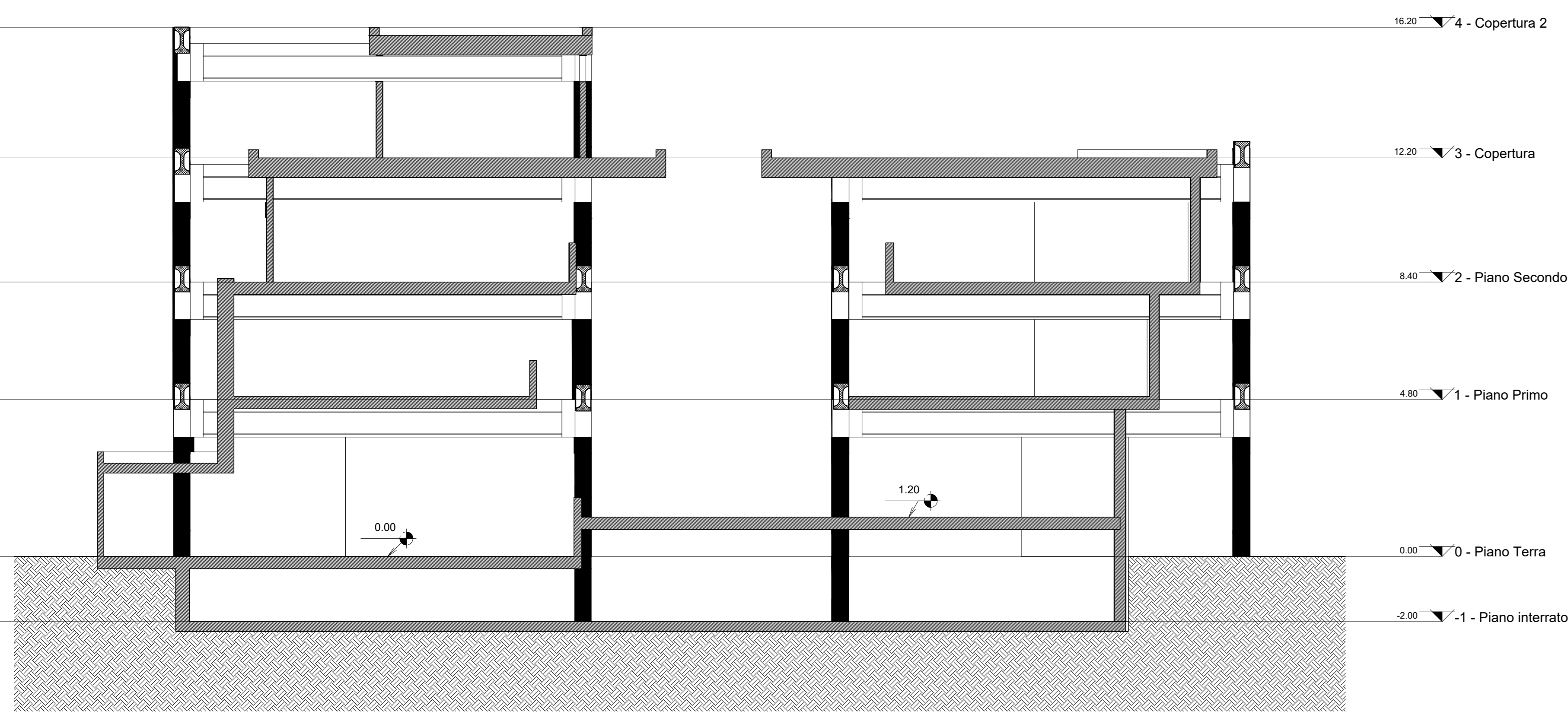

SEZIONE DD'

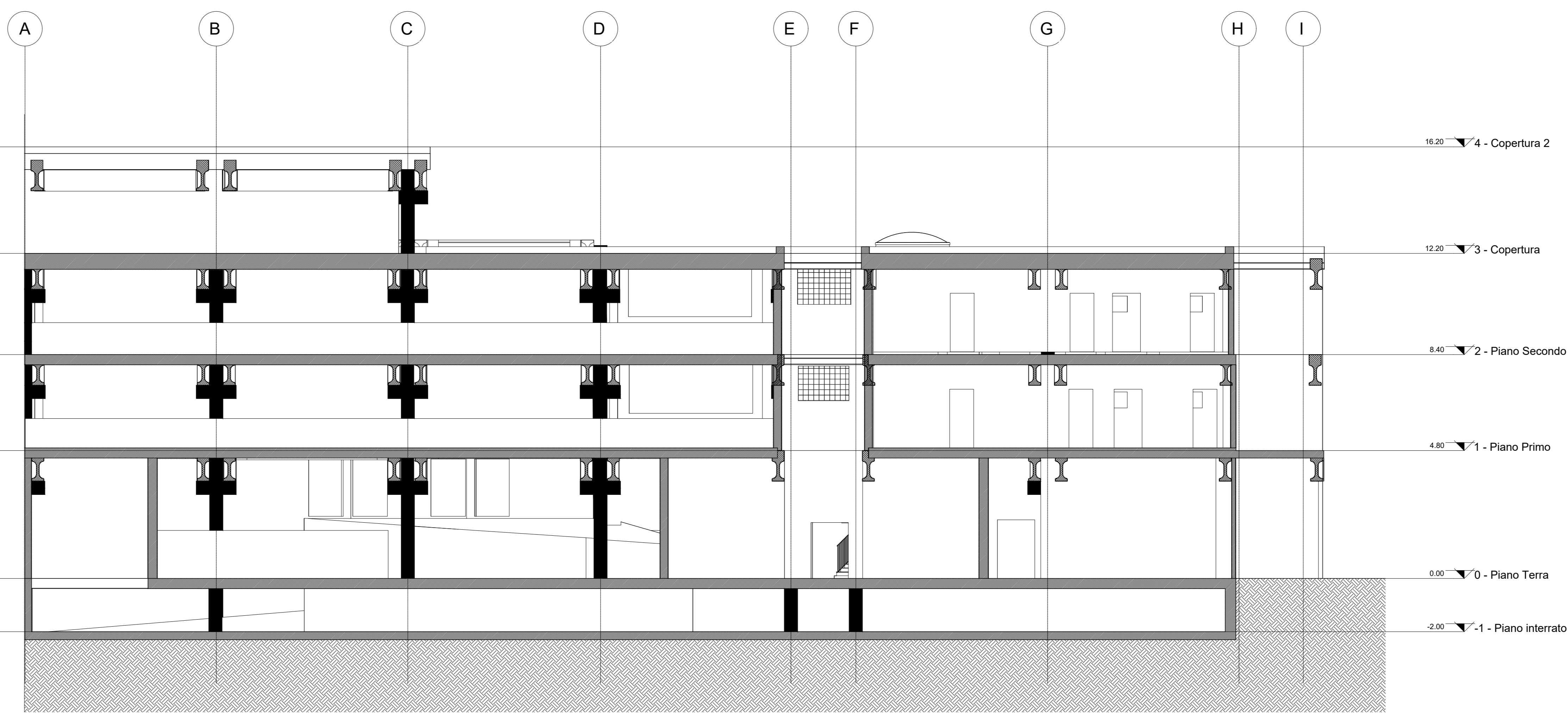

COMUNE DI NAPOLI
 Area Trasformazione del Territorio
 Servizio Edilizia Residenziale Pubblica e Nuove Centralità

"Messa in sicurezza e rigenerazione sociale urbana della parte "aule-laboratori" del complesso di edilizia pubblica denominato: "Città dei bambini" da destinare ad asilo nido per bambini da 0 a 6 anni, nel parco della Villa Romana, in viale delle Metamorfosi, nel quartiere di Ponticelli"
 CUP B6210400010005 - CIG 8431428A7C

Fase: **PROGETTO** **FATIBILITA' TECNICO ECONOMICO** Titolo Tavola: **SEZIONI DELLO STATO DI FATTO**

Numero Tavola: **CBVR.FAT.SEZ.007.SF.000** Scala: **1:100**

Progettisti: **R.I.F.P.**
 Arch. Elisabetta Nuvolari

IIDG
 Ingegneria Integrata e Design Group

INGEGNERIA
 Arch. Elisabetta Nuvolari

EDIZ. DATA: novembre 2022 DISEGNATO, CONTROLLATO, APPROVATO: novembre 2022