

Portale dei Servizi online - PMM Portale Metropolitan Multicanale di servizi informativi ed interattivi del Comune di Napoli

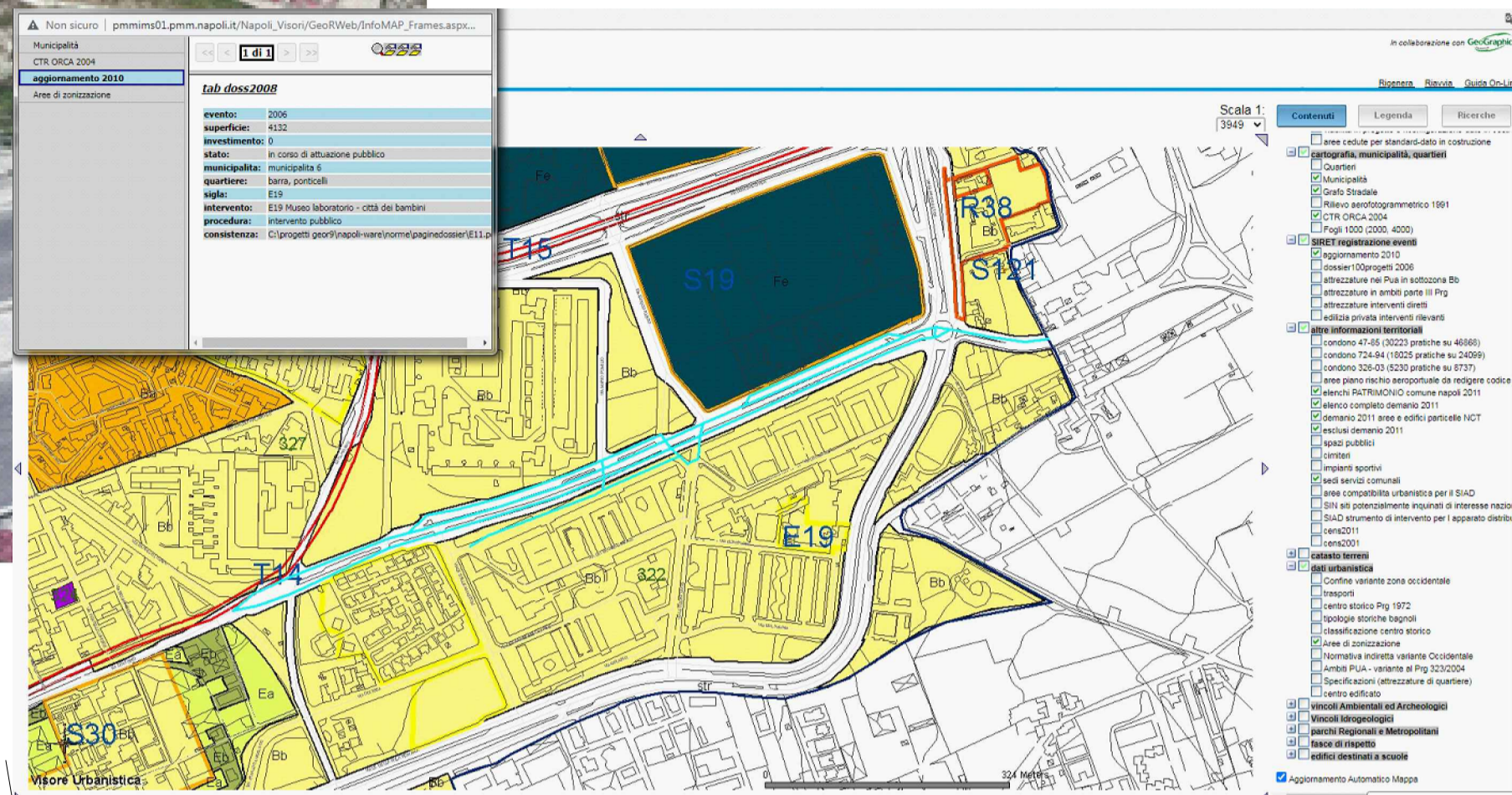

L'area ricade nell'ambito 18 del PRG vigente, disciplinato dall'art. 149 parte III Norme Tecniche di attuazione, Disciplina d'Ambito - Ponticelli - in ambito specifico di riqualificazione urbana di quartieri di edilizia residenziale pubblica, ed è disciplinato dall'art. 33 della parte I delle Norme Tecniche di attuazione, sottozona Bb, Espansione recente.

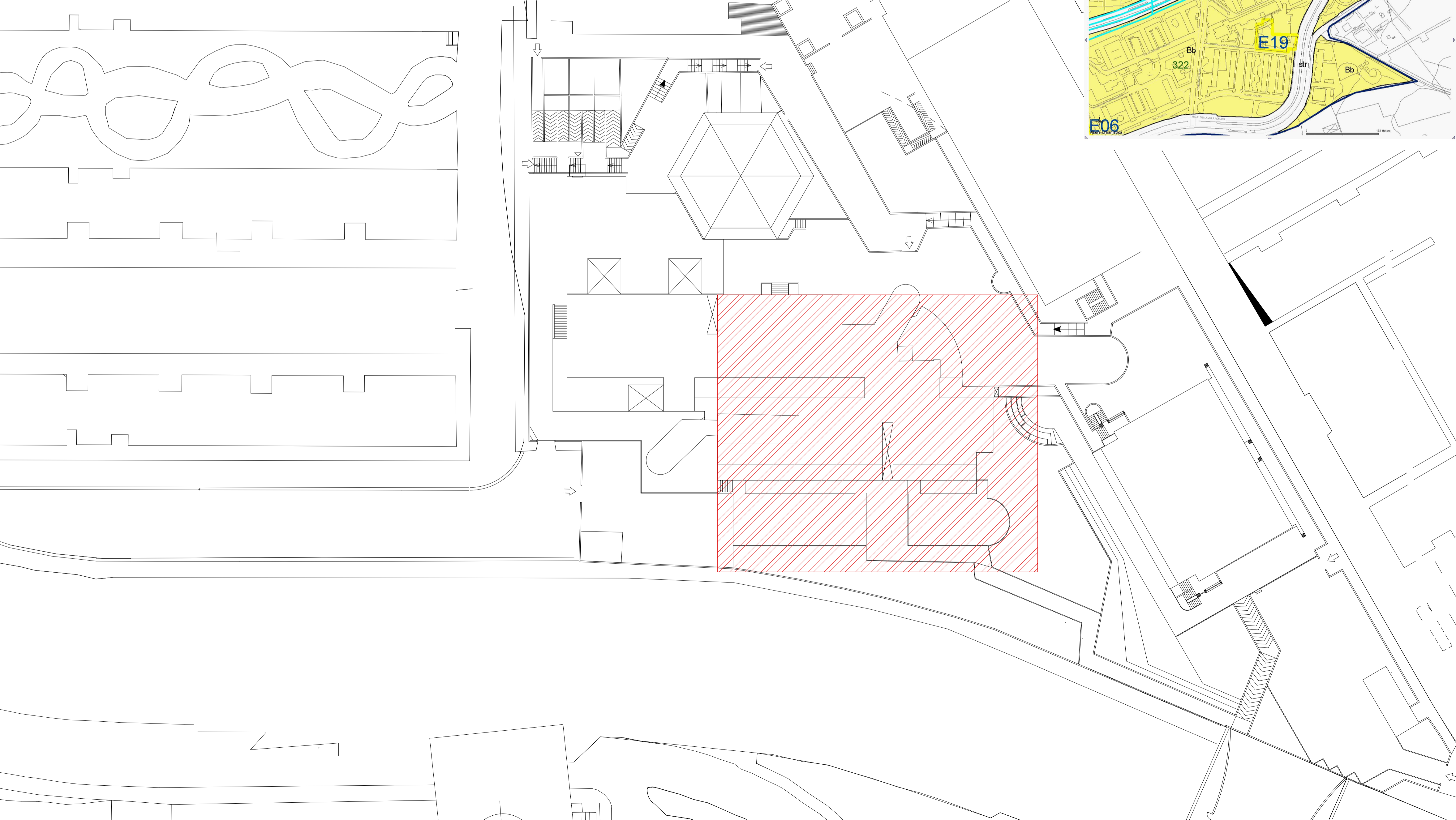

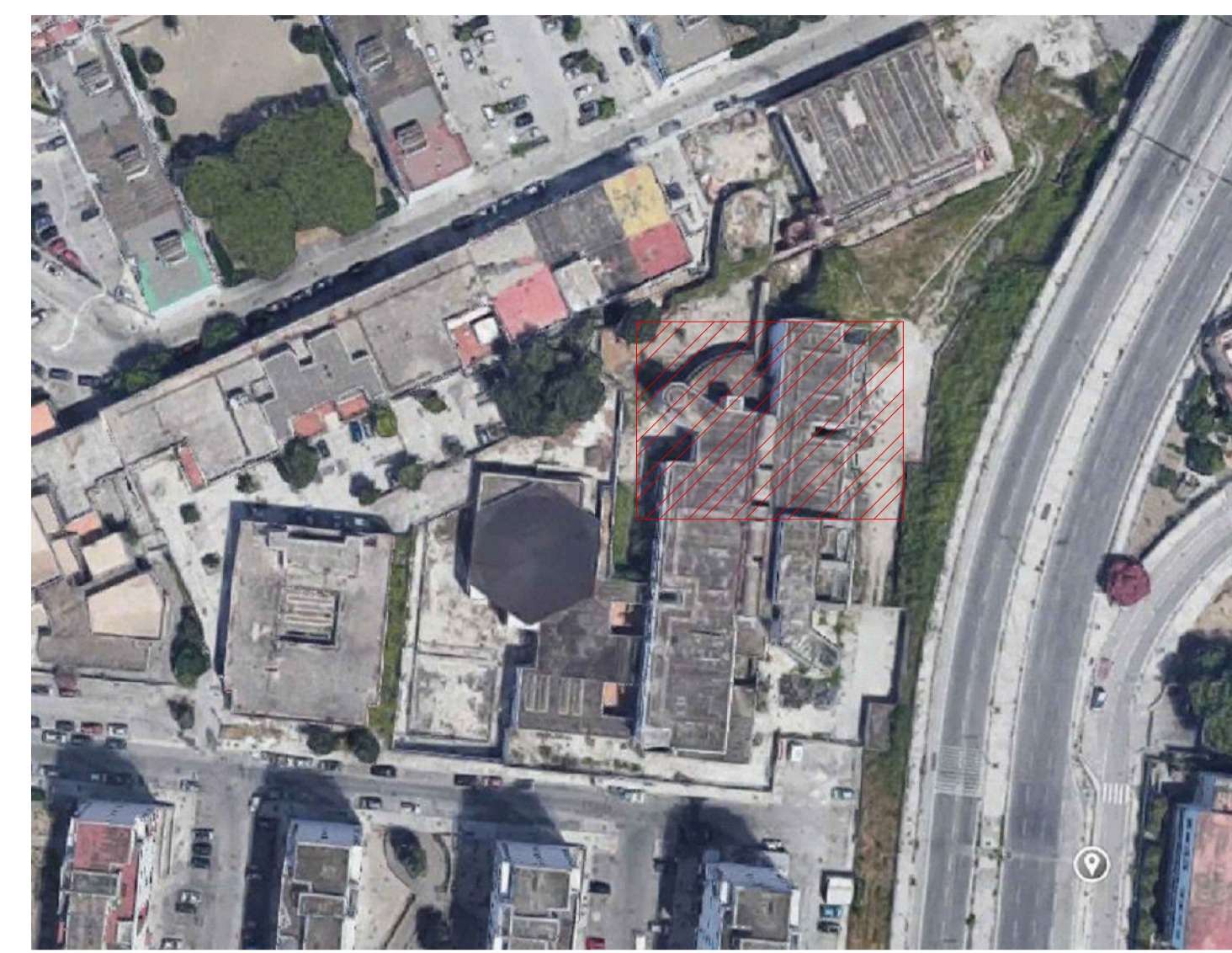

## COMUNE DI NAPOLI

Area Trasformazione del Territorio  
Servizio Edilizia Residenziale Pubblica e Nuove Centralità

"Messa in sicurezza e rigenerazione sociale urbana della parte "aule-laboratorio" del complesso di edilizia pubblica denominato: "Città dei bambini" da destinare ad asilo nido per bambini da 0 a 6 anni, nel parco della Villa Romana, in viale delle Metamorfosi, nel quartiere di Ponticelli"  
CUP B62104000010005 - CIG 8431428A7C

Fase

**PROGETTO  
FATIBILITA' TECNICO ECONOMICO**

Numero Tavola  
CBVR.FAT.PLN.002.SF.000

Titolo Tavola

**INQUADRAMENTO GENERALE E  
PIANIFICAZIONE TERRITORIALE**

Scala  
1:100



Sez. Ala  
Architetto  
**BARBARA  
RUBINO**  
N. 9007  
Arch. Barbara Rubino  
Architettura di Napoli



Sez. Ala  
Architetto  
**MONICA  
BASO**  
N. 24033  
Arch. Monica Baso  
Architettura di Napoli



**IIDGE**  
DI GIROLAMO ENGINEERING  
n. A24033  
settori a-b-c  
DGE - Di Girolamo Engineering s.r.l.



Sez. Ala  
Geologo  
**Antonio  
Motta**  
n. 346  
Geol. Antonio Motta  
Geologia di Napoli

**Il R.U.P.**  
Arch. Elisabetta Nulveni

EDIZ. DATA  
novembre 2022

DISEGNATO CONTROLLATO APPROVATO  
novembre 2022 novembre 2022 novembre 2022