

LEGENDA

| | |
|--|---|
| | Elementi in cal. |
| | Muratura di tufo |
| | Solcio tipo 1. Solcio latero-cerchietto H=25+12 cm travetti a base 10 cm (travetto 40 cm) |
| | Solcio tipo 2. Solcio latero-cerchietto H=22+16 cm travetti di base 10 cm (travetto 43 cm) |
| | Solcio tipo 3. Solcio latero-cerchietto H=22+16 cm travetti di base 15 cm (travetto 61 cm) |
| | Solcio tipo 4. Solcio latero-cerchietto H=18+15 cm travetti di base 8 cm (travetto 38,5 cm) |
| | Solcio tipo 5. Solcio latero-cerchietto H=16 cm |
| | Solcio tipo 6. Solaia piena |

NOTE DI LETTURA

Quota all'interno di stanza

APERTURE

Quota all'interno di stanza

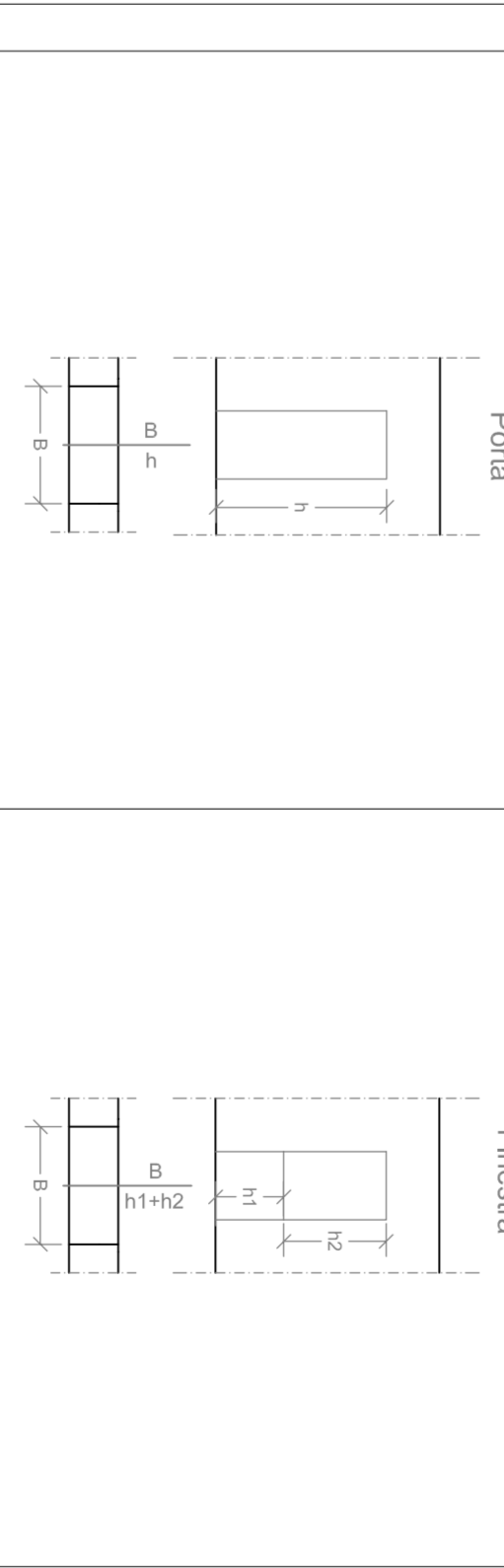

NAVIGATORE

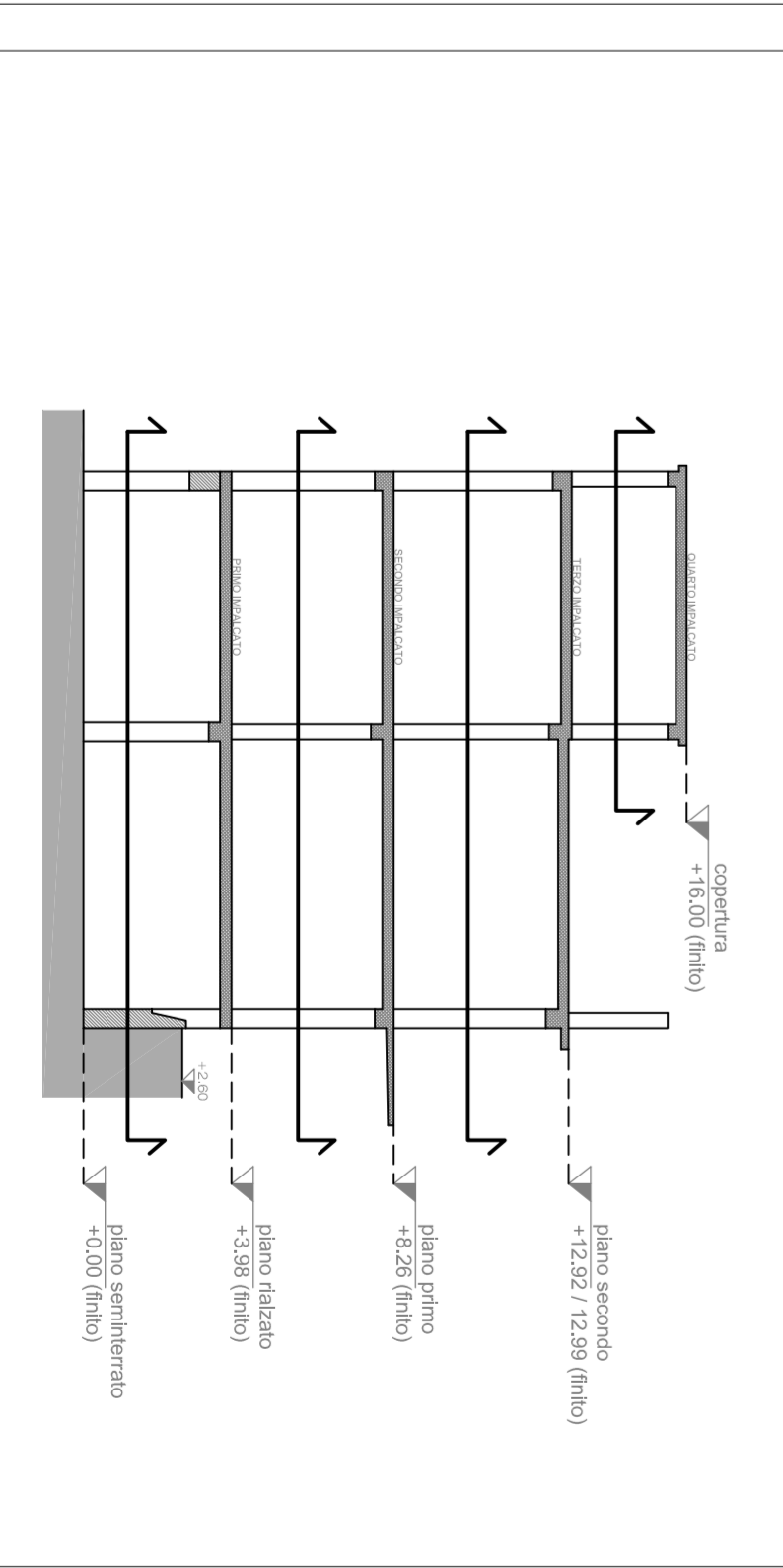

FUTURA
 PER L'ITALIA DI DOMANI

PIANO NAZIONALE DI RIPRESA E RESILIENZA
MISSIONE 4 - ISTRUZIONE E RICERCA
 Componente 1 - Potenziamento dell'offerta di servizi di istruzione, dagli asili nido alle Università
 Investimento 1.1 - Piano per asili nido e scuole dell'infanzia e servizi di educazione e cura per la prima infanzia



DEMOLIZIONE E RICOSTRUZIONE DELL'EDIFICIO SCOLASTICO SITO IN VIA APPULONA 14-16, OSPITANTE L'ASILUNIDO COMUNALE ROCCO JEMMA E LA SCUOLA DELL'INFANZIA DE SIMONE
PROGETTO DI FATTIBILITA' TECNICA ED ECONOMICA

Cod. Edificio ARS 0630491865
 Il Proprietario:
 Ing. Benedetto De Vivo

Responsabile del Procedimento:
 Arch. Alfonso Chizzi

CUP: B61B2200611006
 Stato di fatto - Strutturale
 E03
 MAGGIO 2022

PIANTA PIANO SEMINTERRATO

Scala 1:100

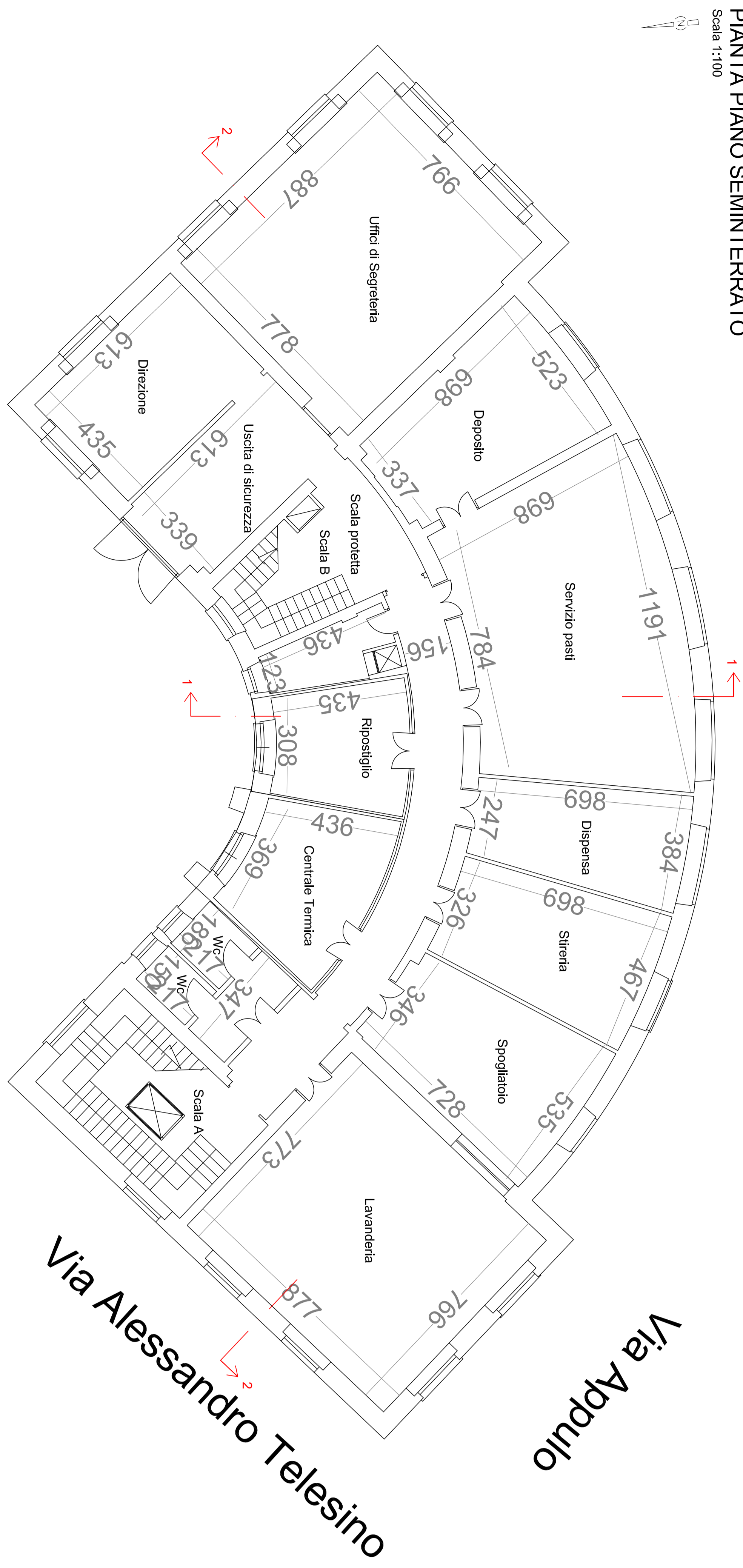

PIANTA PIANO PRIMO

Scala 1:100

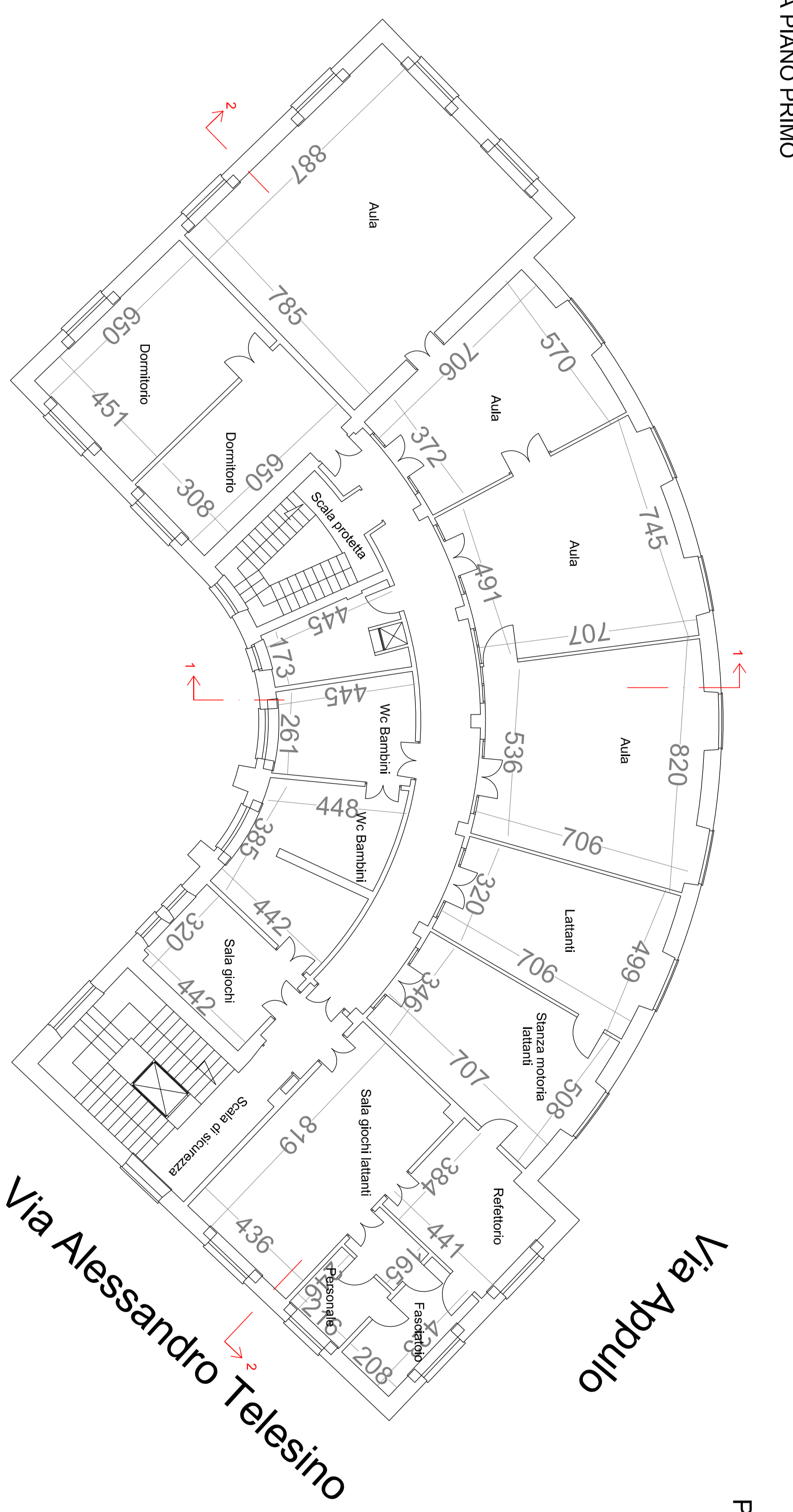

PLANIMETRIA GENERALE - scala 1:200

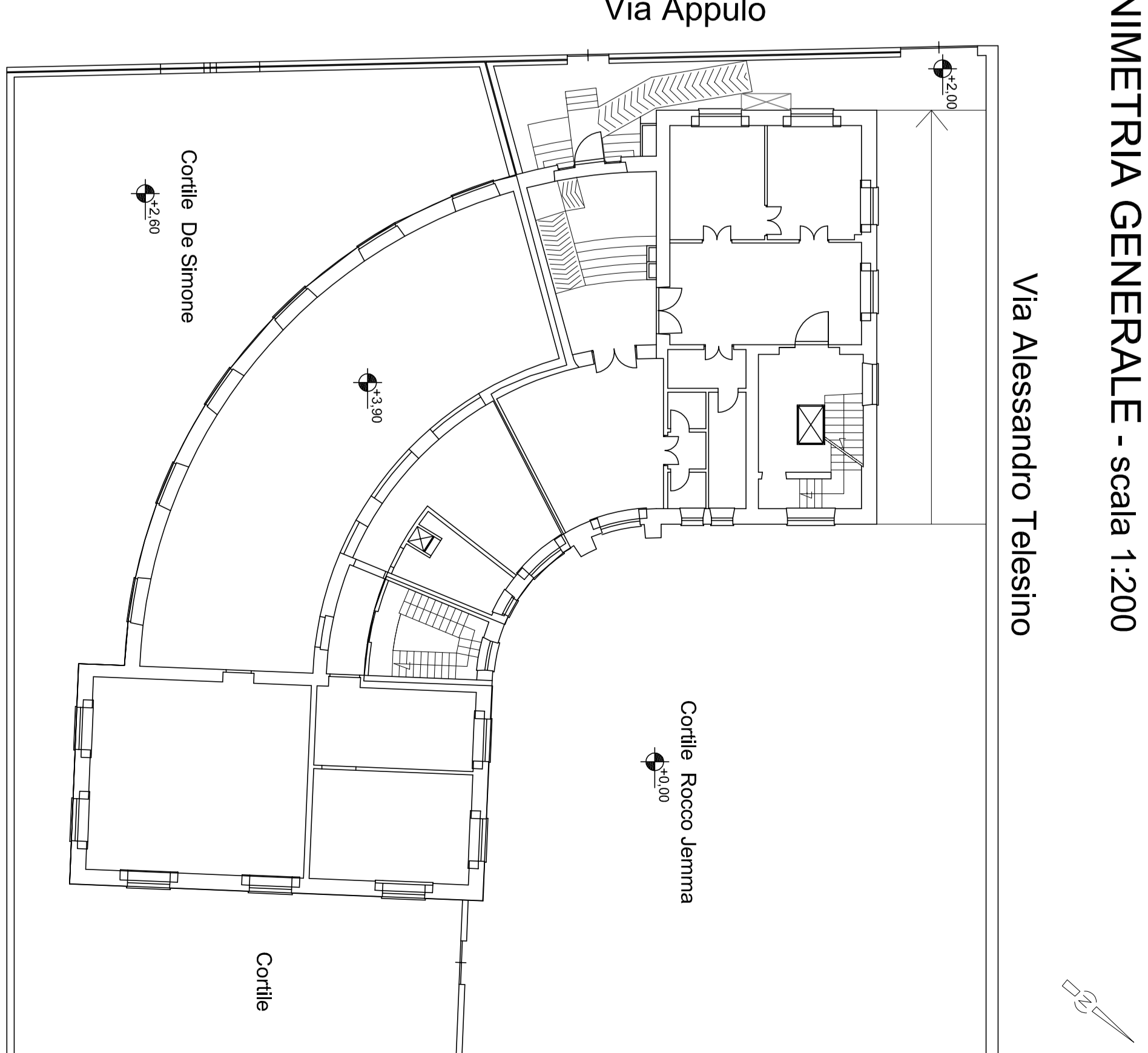

PIANTA PIANO TERRA

Scala 1:100

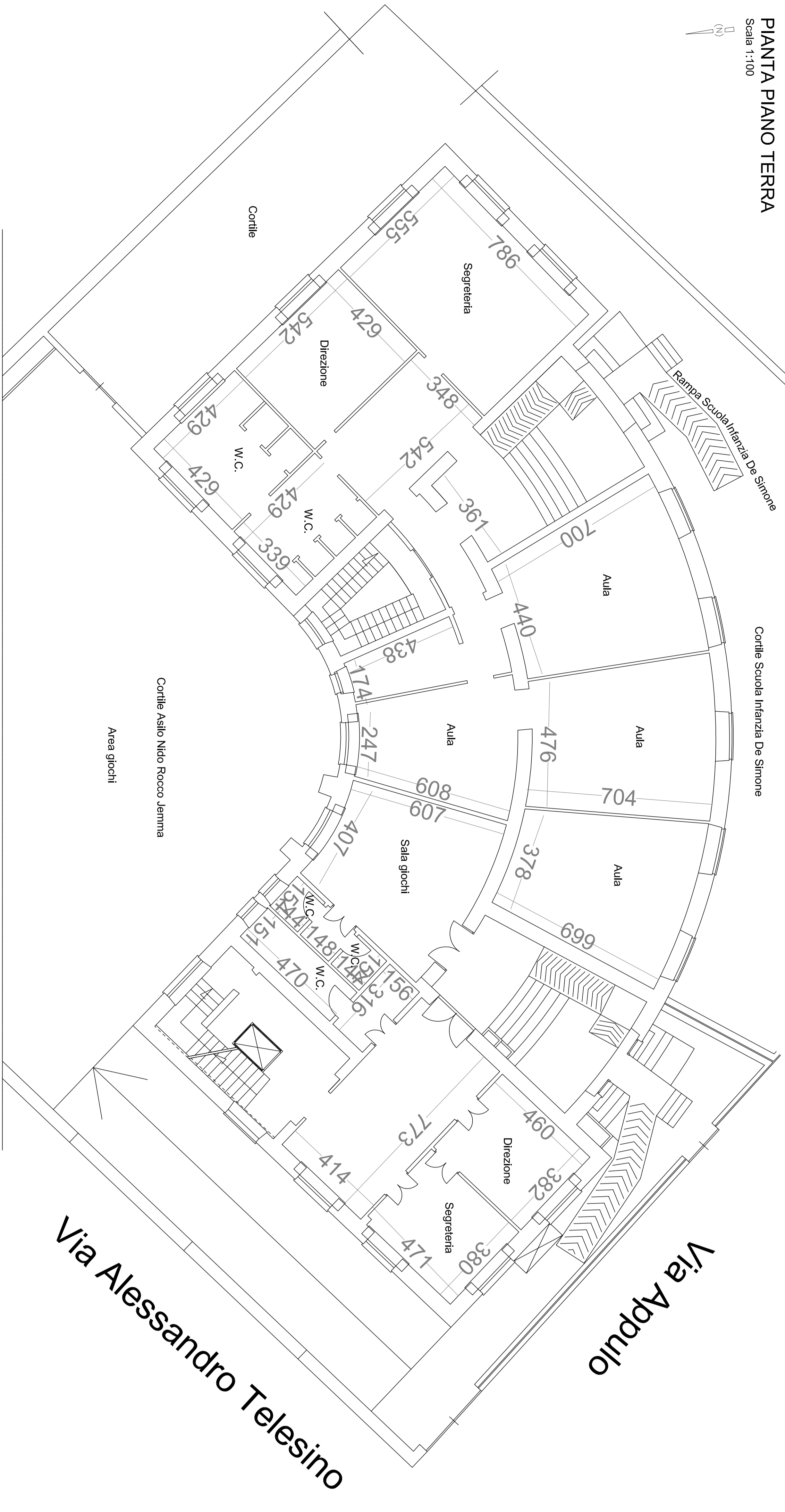

PIANTA PIANO SECONDO

Scala 1:100

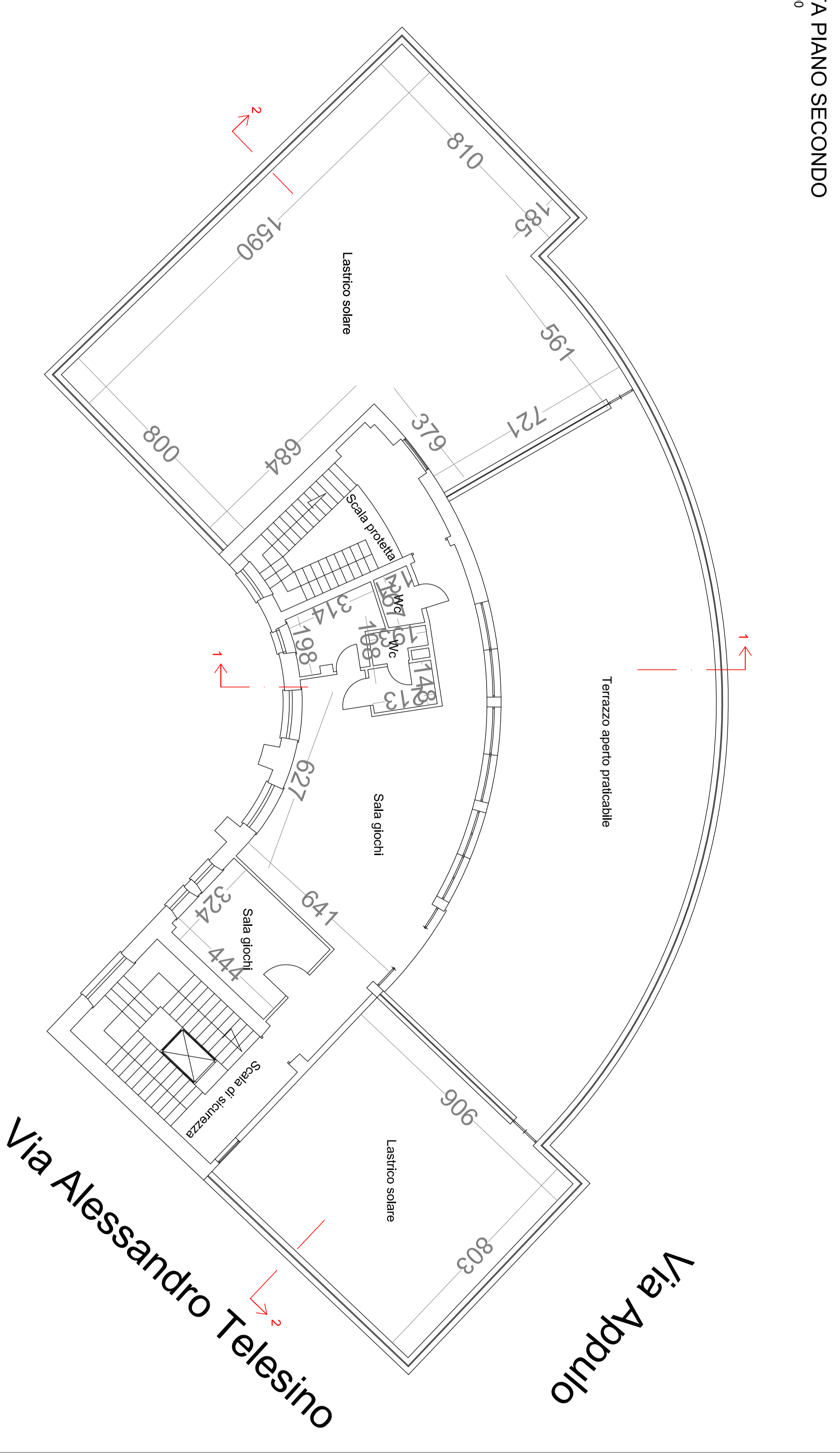

PIANO NAZIONALE DI RIPRESA E RESILIENZA
MISSIONE 4 - ISTRUZIONE E RICERCA

Componente 1 - Potenziamento dell'offerta dei servizi di istruzione, dagli asili nido alle Università
Investimento 1.1 - "Piani per asili e scuole dell'infanzia e servizi di educazione e cura per la prima infanzia"

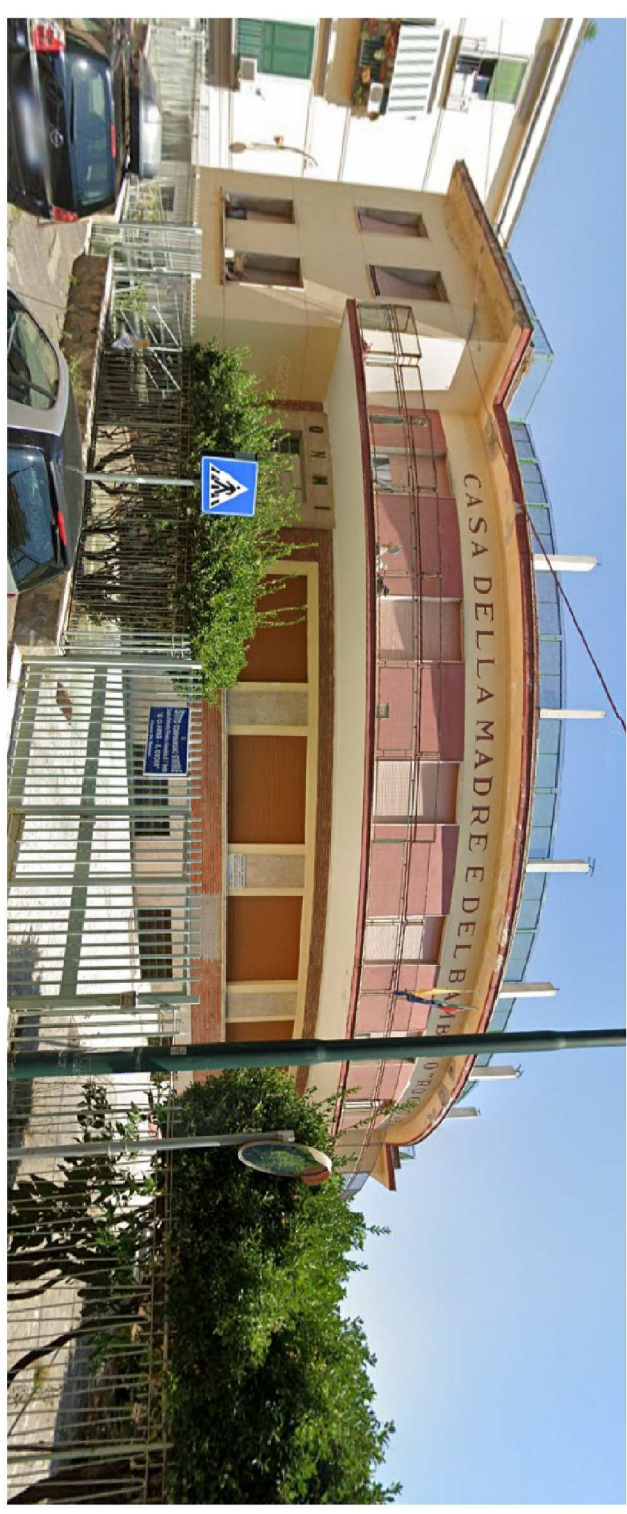

DEMOLIZIONE E RICOSTRUZIONE DELL'EDIFICIO SCOLASTICO SITO IN VIA APPULO NN. 14-16 OSPITANTE L'ASILO NIDO COMUNALE ROCCA JEMINA E LA SCUOLA DELL'INFANZIA DE SIMONE

PROGETTO DI FATTIBILITA' TECNICA ED ECONOMICA

Cod. Edificio ARES 0630491985

Progettista:
Ing. Benedetto Da Vivo

Responsabile del Progettamento:
Arch. Alfonso Grezzi

CUP: B81B22000810006

DESEGNAZIONE ELABORATO:
Progetto - Planimetrie

CONTO:
CADERNO
SCALA
E05

| REDAZIONE | VERIFICA | APPROVAZIONE | DATA |
|-----------|----------|--------------|-------------|
| | | | MAGGIO 2022 |