

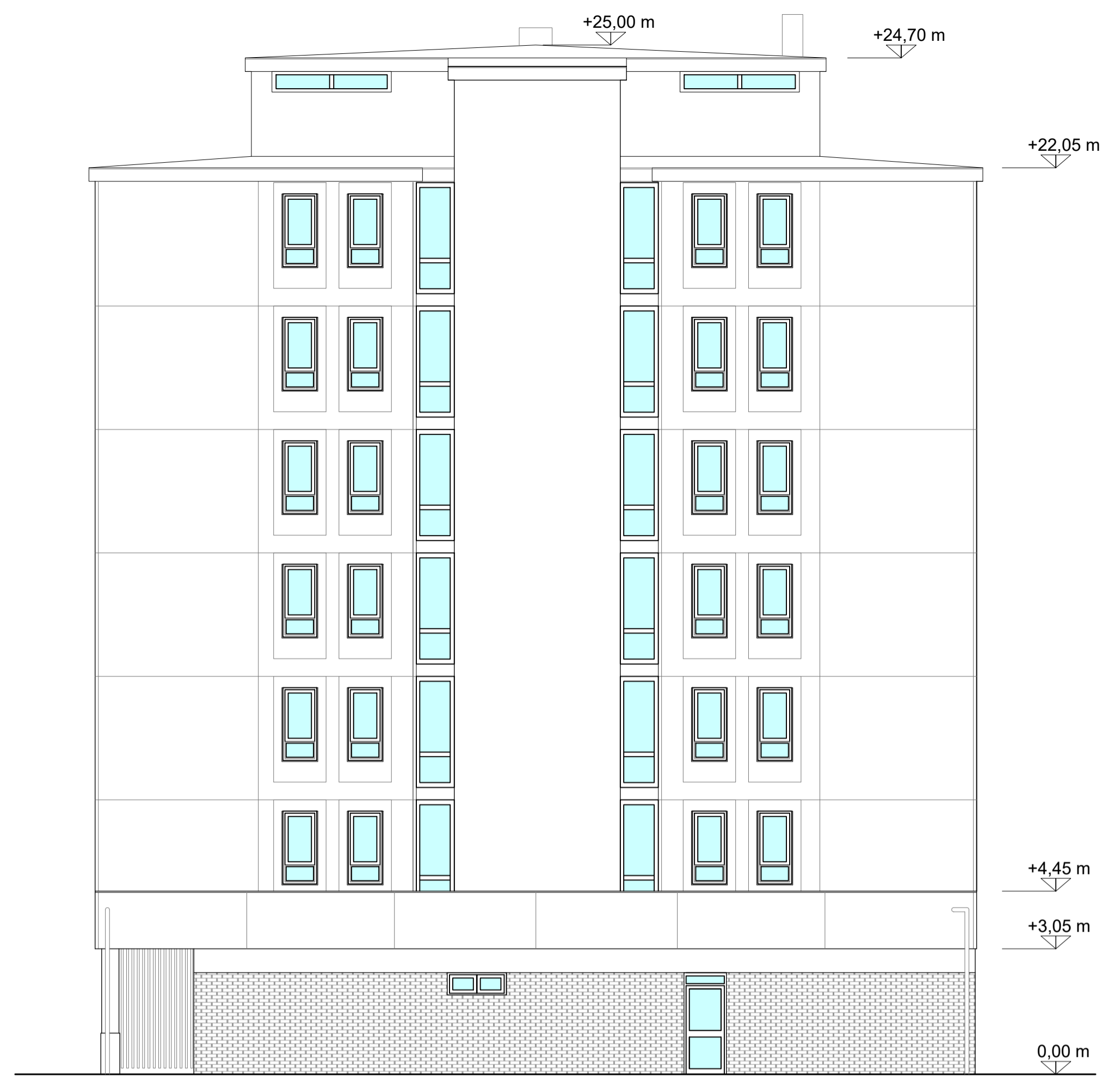

PROSPETTO NORD



PROSPETTO SUD



PROSPETTO EST



PROSPETTO OVEST

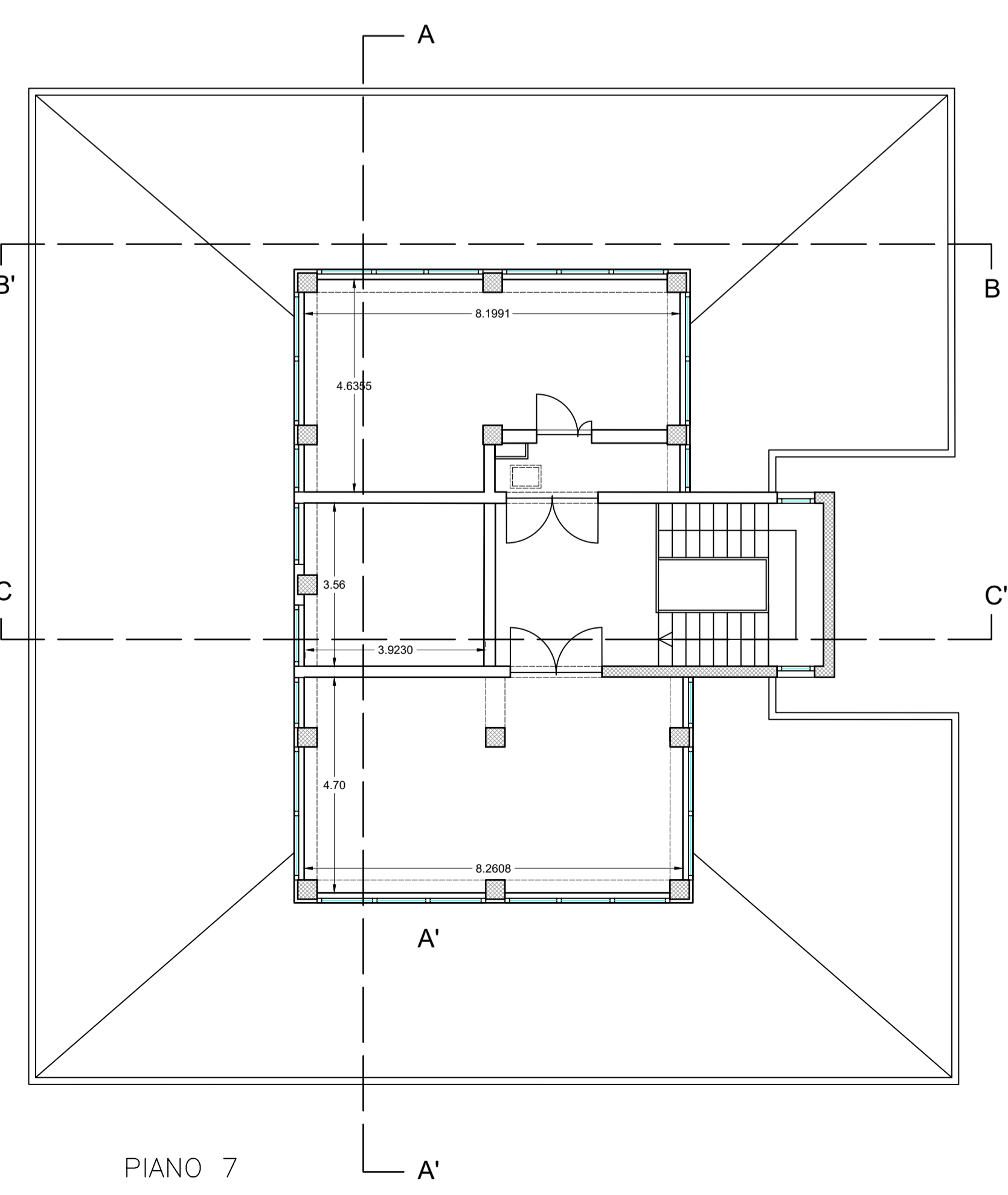

PIANO 7

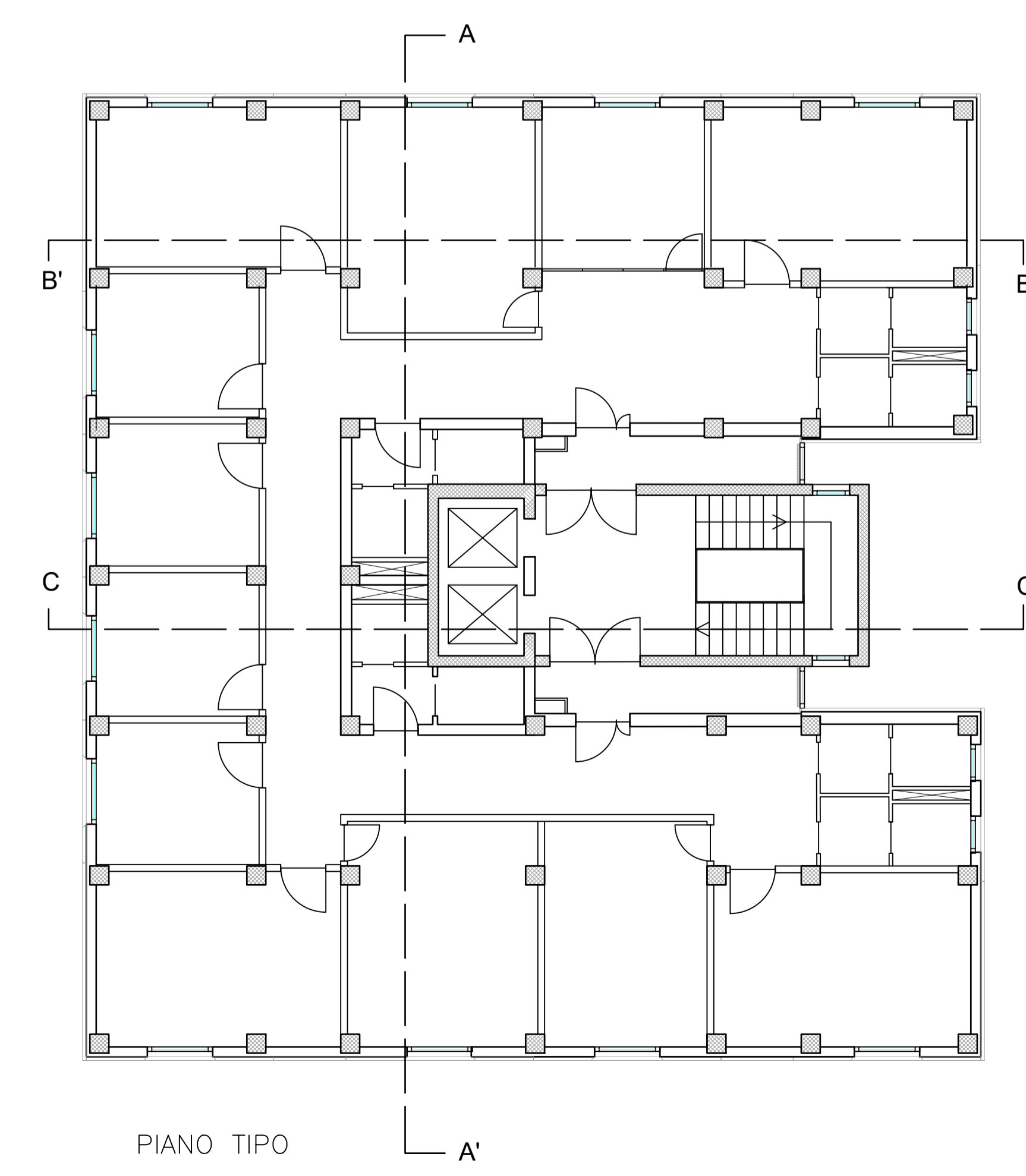

PIANO TIPO

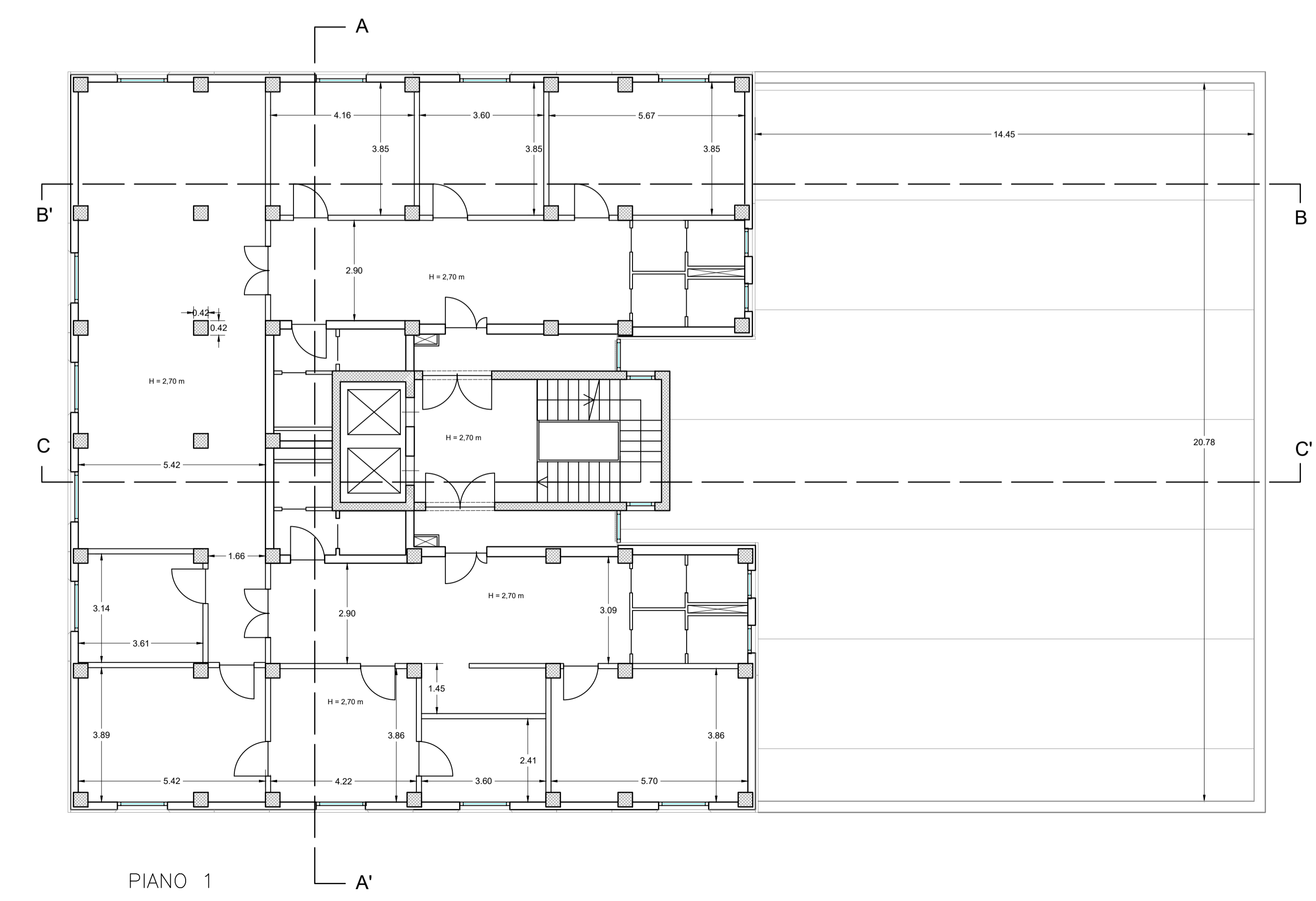

PIANO 1

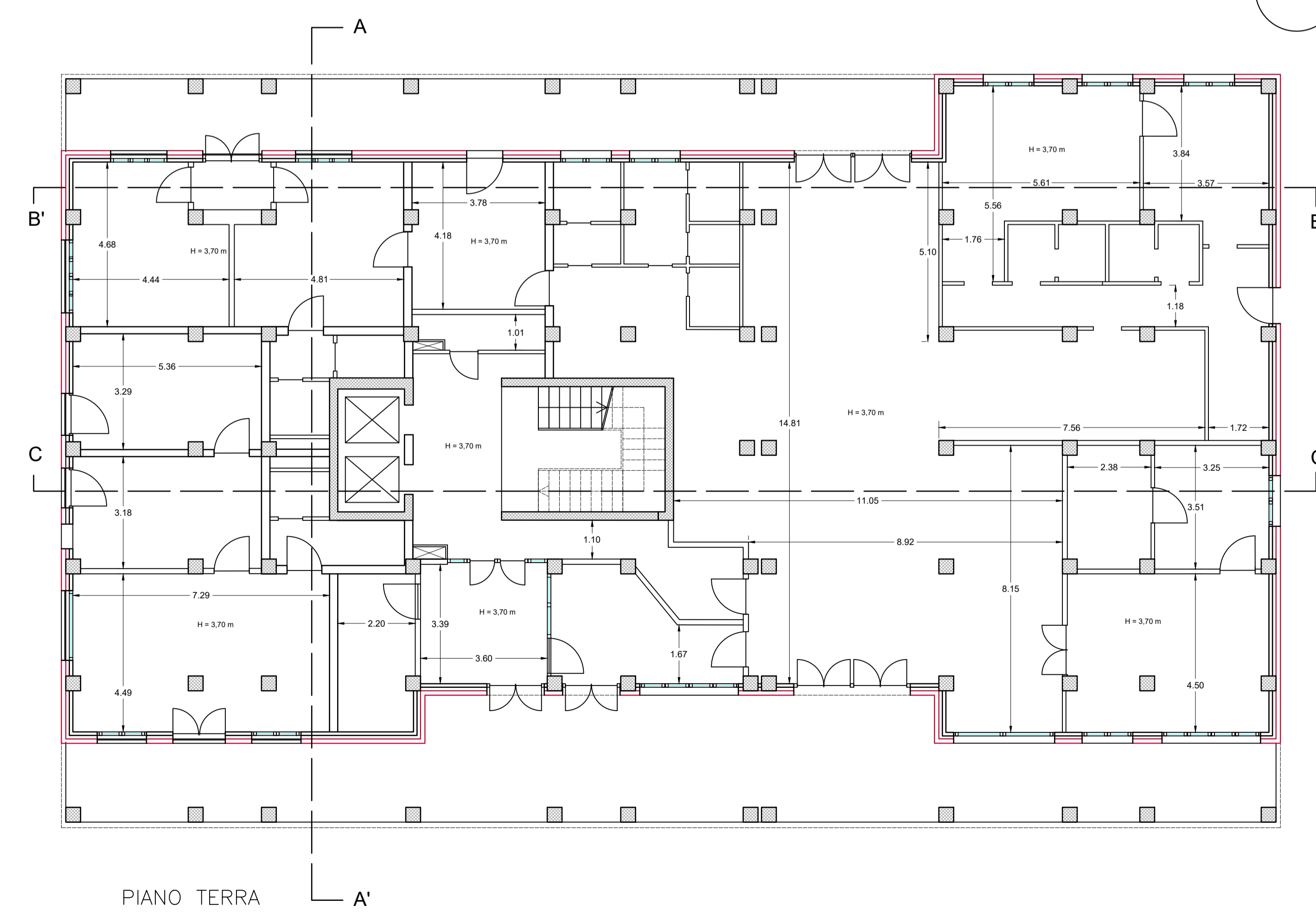

PIANO TERRA

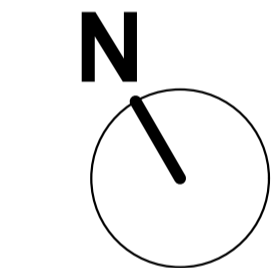



COMUNE DI NAPOLI

"INTERVENTO DI EFFICIENTAMENTO ENERGETICO DELL'EDIFICIO PER UFFICI IN VIA COMMISSARIO AMMATURO"
 PON METRO 2014 - 2020 NA 2.1.2.a LOTTO 8 NA 2.1.2.a 14

PROGETTO ESECUTIVO

<p>IL DIRIGENTE Ing. Vincenzo Brandi</p>	<p>RESPONSABILE DEL PROCEDIMENTO Arch. Maria Iaccarino DIRETTORE ESECUZIONE DEL CONTRATTO Arch. Stefania Ferraiuolo</p>
---	--

GRUPPO DI PROGETTAZIONE
 MANDATARIA: **ODINPA INGEGNERIA SRL**
 S.G.A.S. UNI EN ISO 9001:2015 N°757154
 Corso Resina, 310 - Esolano (NA)
 e-mail: odinpaingegneria@gmail.com
 P.E.C.: odinpaingegneria@postecert.it
 Tel: 081-7773637 - P.IVA: 08550281219
 COORDINATORE DEL GRUPPO DI PROGETTAZIONE:
DI Arch. Monica Vitrone
 PROGETTISTI:
Ing. Improla Francesca
Ing. Scognamiglio Nicola
GIOVANE PROFESSIONISTA: Ing. Monetti Gabriella
 MANDANTE: **Arch. Daniele Galeano**

PROSPETTI					
Livello Progettazione	Codice disciplina	N° Elaborator/ Nom Specifica	Data	Revisione	Scala
ESE	ARC	T.06	maggio 2022	-	1:100