

PIANTA COPERTURE

LEGENDA

	Fodera di mattoni pieni di paramano
	Elementi Strutturali in calcestruzzo armato
	Pavimento interno in piastrelle di ceramica
	Pavimento in mattoncini in cotto
	Pavimento bulettonato cassa scale
	Manto impermeabilizzante
	Controsoffitto antincendio
	D.n. Rif. Dettagli Stratigrafie (PRG.06_Dettagli Costruttivi)
	W.n. Rif. Abaco degli Infissi (SF.04_Abaco degli Infissi Stato di Fatto)

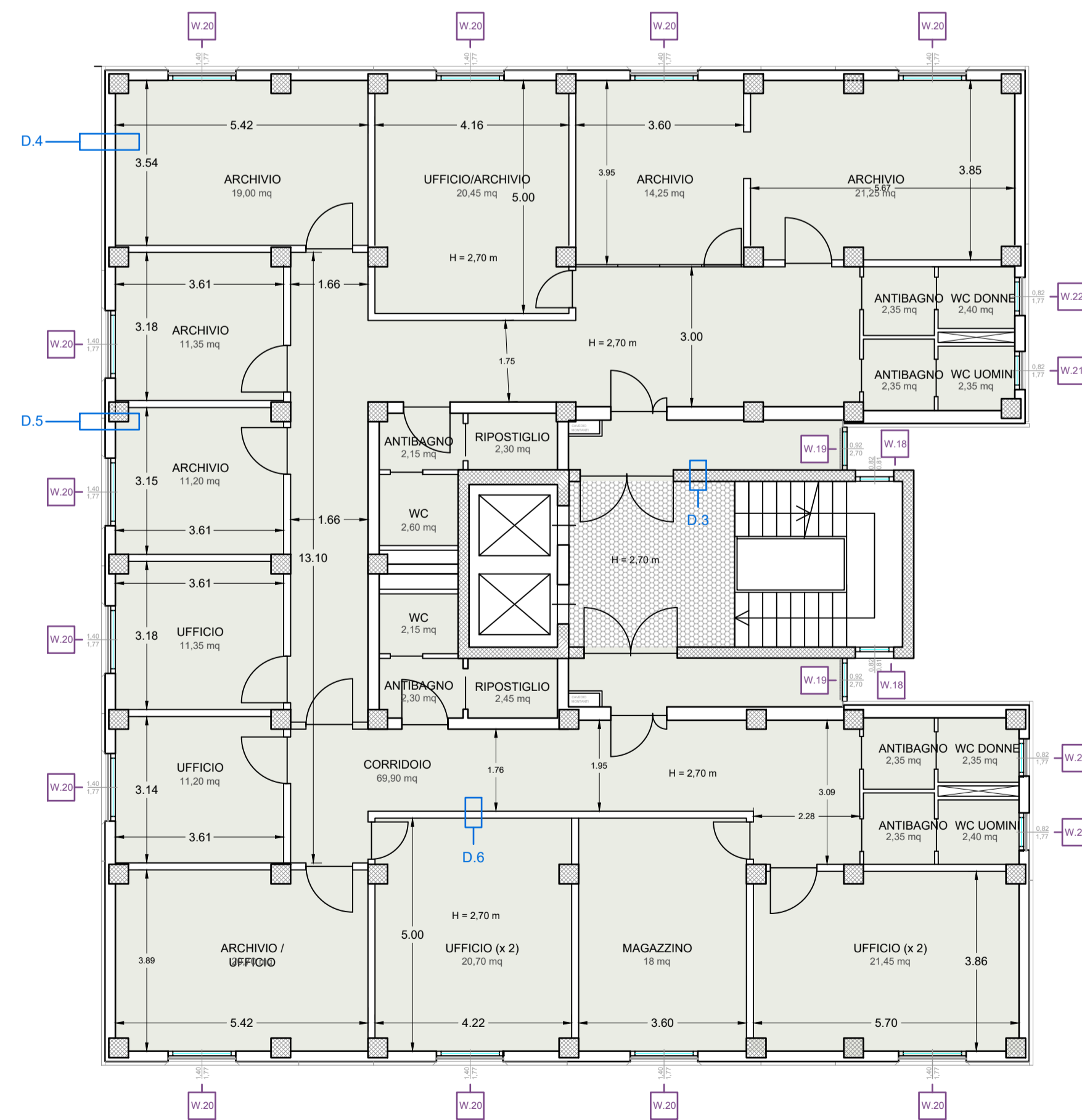

PIANO 6

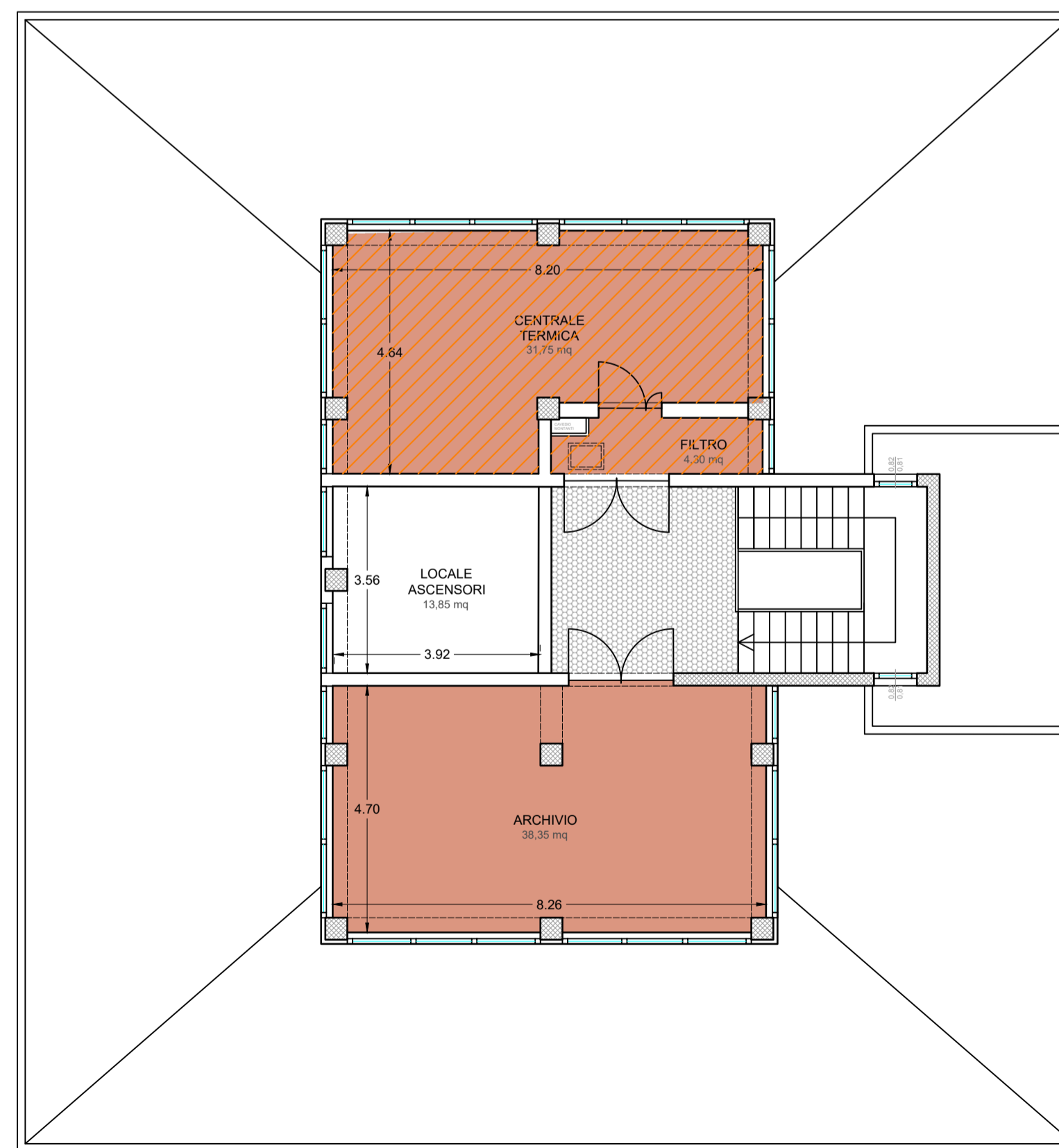

PIANO 7



COMUNE DI NAPOLI

“INTERVENTO DI EFFICIENTAMENTO ENERGETICO DELL'EDIFICIO PER UFFICI IN VIA COMMISSARIO AMMATURO”
PON METRO 2014 - 2020 NA 2.1.2.a LOTTO 8 NA 2.1.2. a 14

PROGETTO ESECUTIVO

IL DIRIGENTE
Ing. Vincenzo Brandi

RESPONSABILE DEL PROCEDIMENTO
Arch. Maria Iaccarino
DIRETTORE ESECUZIONE DEL CONTRATTO
Arch. Stefania Ferraiuolo

GRUPPO DI PROGETTAZIONE

MANDATARIA: ODINIPA INGEGNERIA SRL
 S.G.Q. UNI EN ISO 9001:2015 N°737/34
 Corso Resina, 310 - Ercolano (NA)
 e-mail: odinipaingegneria@igmail.com
 PEC: odinipaingegneria@postecert.it
 Tel: 081-7773637 - P.IVA: 08550281219

odinipa
 ingegneria

COORDINATORE DEL GRUPPO DI PROGETTAZIONE:
DT.Arch. Monica Vitrone

PROGETTISTI:
Ing. Improta Francesca
Ing. I. Scognamiglio Nicola
GIOVANE PROFESSIONISTA: Ing. Mometti Gabriella

MANDANTE: Arch. Daniele Galeano





PLANIMETRIE STATO DI FATTO - PIANI 6, 7, COPERTURA

Livello Progettazione	Codice disciplina	N° Elaborato/ Nom. Specifica	Data	Revisione	Scala
ESE	ARC	T.05	maggio 2022	-	1:100