

PIANTA COPERTURE

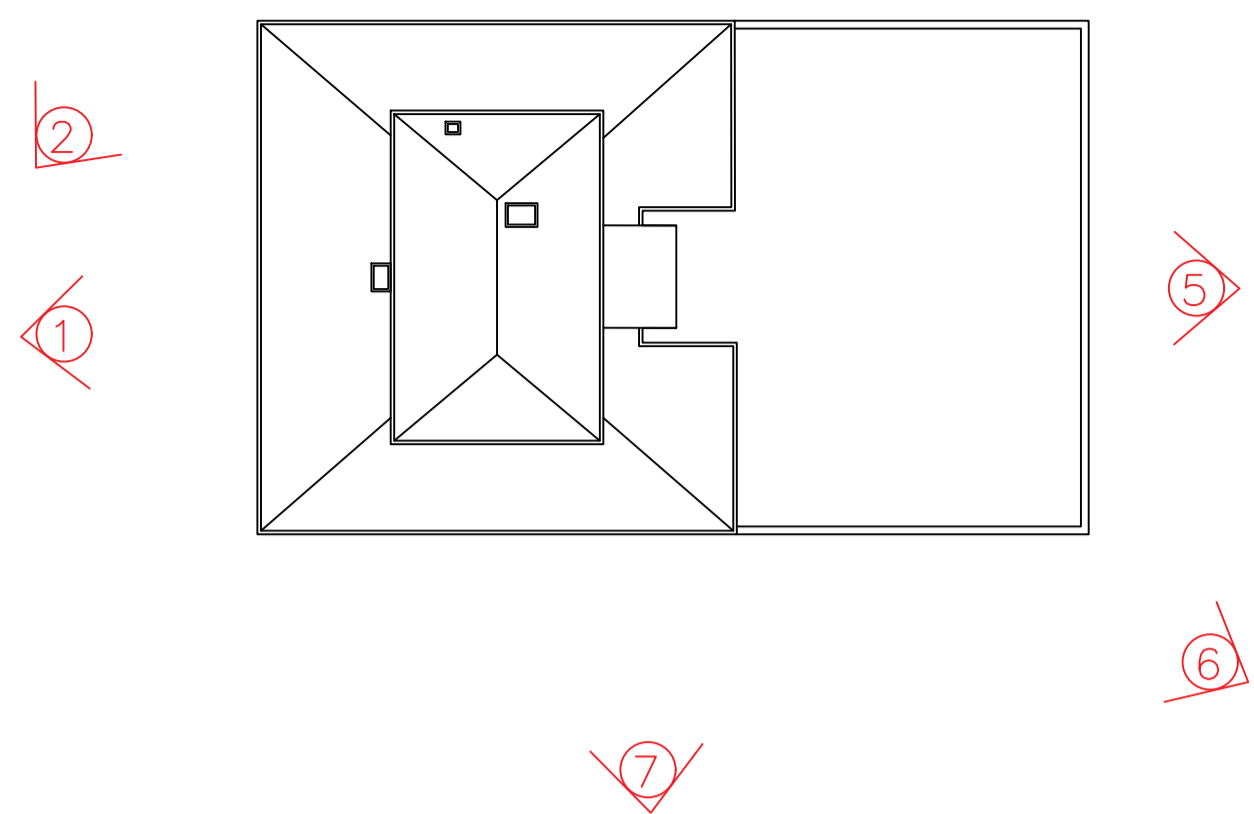

①

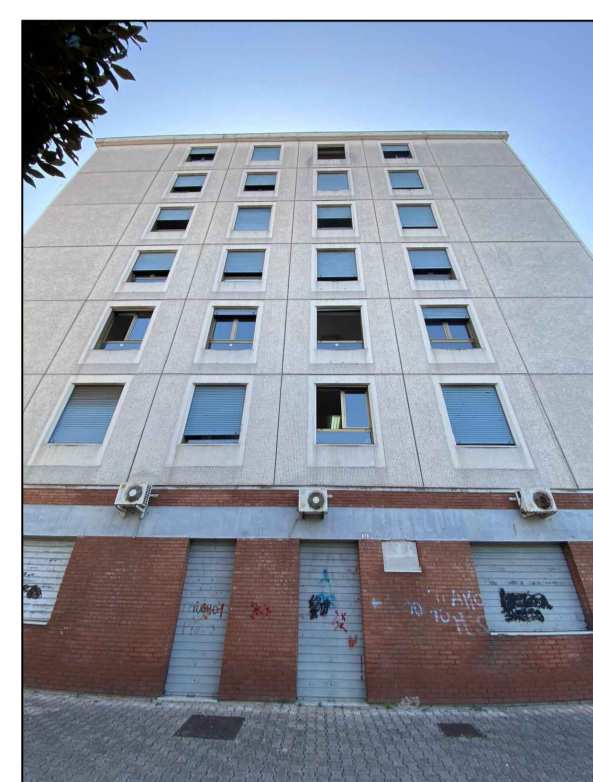

②

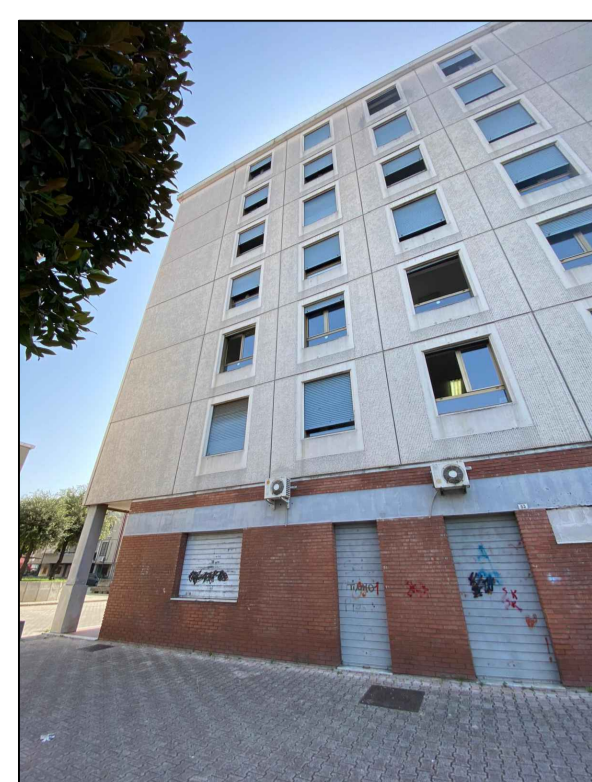

③

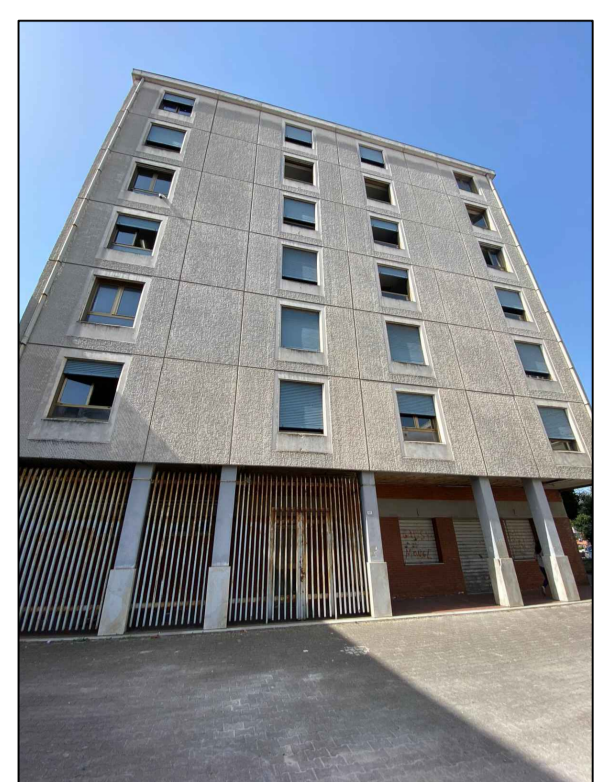

④

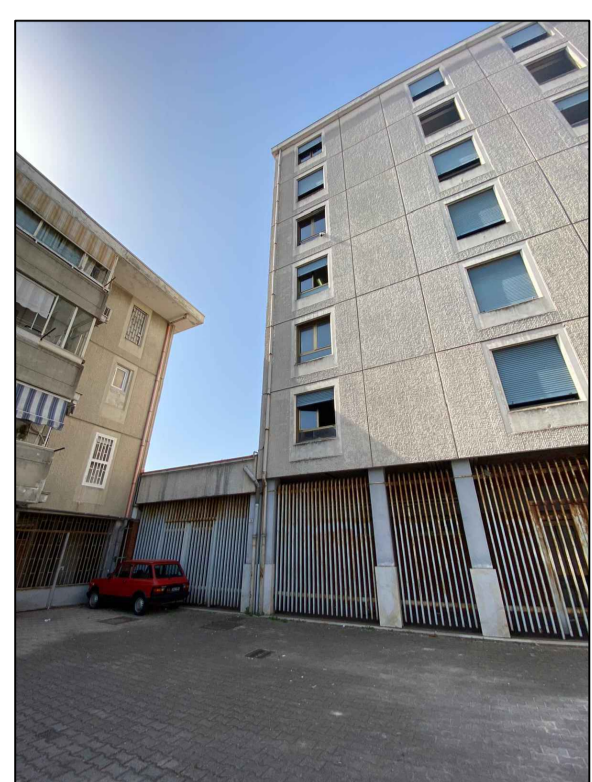

⑤

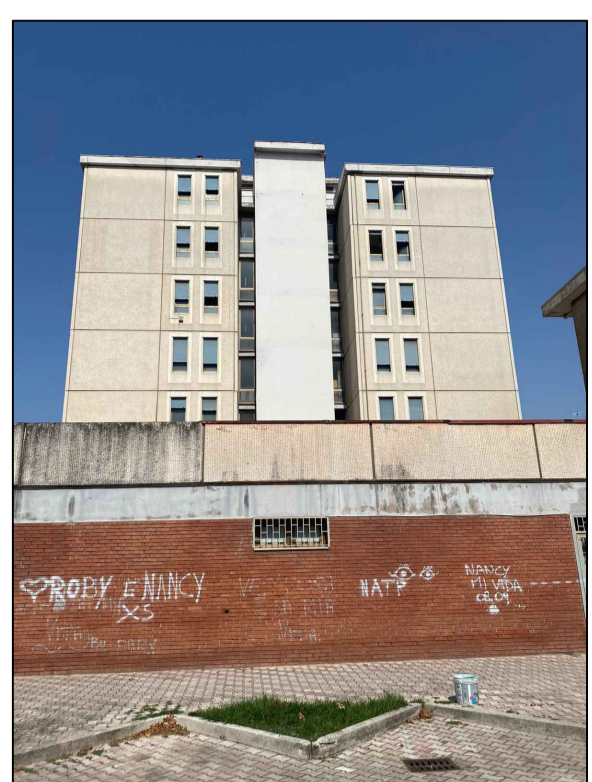

⑥

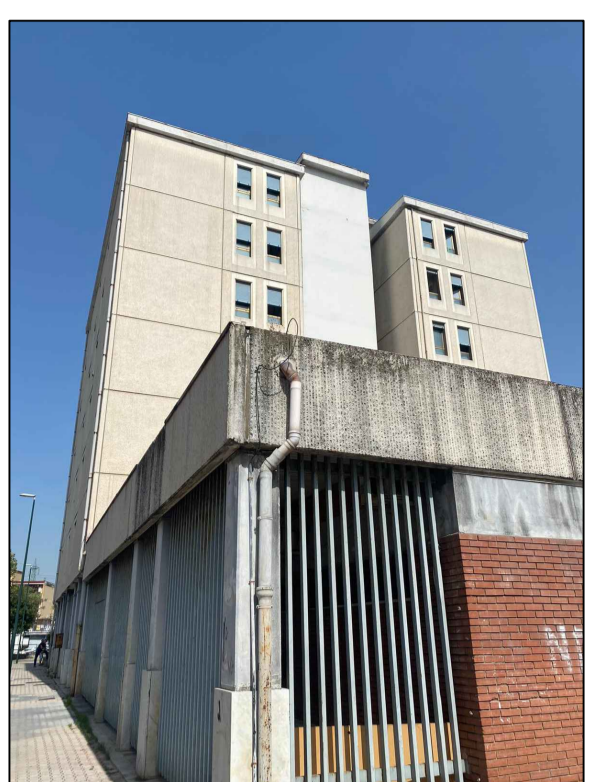

⑦



Rilievo fotografico dei corpi illuminanti al neon

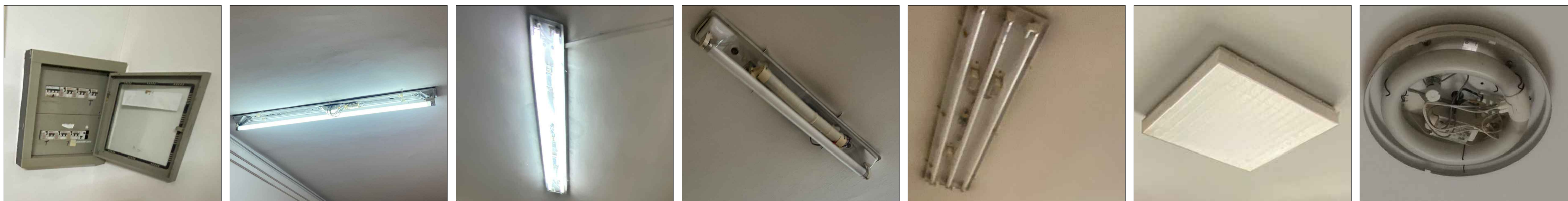

Rilievo fotografico impianto termico: rete di distribuzione e terminali



Rilievo fotografico degli infissi ed oscuranti con telaio in alluminio anodizzato e vetro singolo





COMUNE DI NAPOLI

“INTERVENTO DI EFFICIENTAMENTO ENERGETICO DELL'EDIFICIO PER UFFICI IN VIA COMMISSARIO AMMATURO”
 PON METRO 2014 - 2020 NA 2.1.2.a LOTTO 8 NA 2.1.2. a 14

PROGETTO ESECUTIVO

IL DIRIGENTE
Ing. Vincenzo Brandi

RESPONSABILE DEL PROCEDIMENTO
Arch. Maria Iaccarino
DIRETTORE ESECUZIONE DEL CONTRATTO
Arch. Stefania Ferraiuolo

GRUPPO DI PROGETTAZIONE
MANDATARIA: ODINIPA INGEGNERIA SRL
 S.G.Q. UNI EN ISO 9001:2015 N°737/34
 Corso Resina, 310 - Ercolano (NA)
 e-mail: odinipaingegneria srl@gmail.com
 PEC: odinipaingegneria@postecert.it
 Tel: 081-7773637 - P.IVA: 08550281219
COORDINATORE DEL GRUPPO DI PROGETTAZIONE:
DT.Arch. Monica Vitrone
PROGETTISTI:
Ing. Improta Francesca
Ing. I. Scognamiglio Nicola
 GIOVANE PROFESSIONISTA: Ing. Mometti Gabriella
MANDANTE: Arch. Daniele Galeano







QUADRO ECONOMICO

Livello Progettazione	Codice disciplina	N° Elaborato/ Nom. Specifica	Data	Revisione	Scala
ESE	ARC	T.02	maggio 2022	-	-