

**PRELIMINARE DI PIANO URBANISTICO COMUNALE (PUC)**

**INQUADRAMENTO TERRITORIALE** QC-1

▬ Comune di Napoli  
▬ Città Metropolitana di Napoli  
▬ Confini comunali fonte ISTAT  
▬ Provincia  
▬ Avellino  
▬ Benevento  
▬ Caserta  
▬ Salerno  
✈ Infrastrutture  
✈ Aeroporto di Capodichino  
✈ Porto di Napoli  
▬ rete ferroviaria esistente  
▬ rete su ferro in attuazione  
▬ autostrade  
▬ rete stradale  
▬ aree urbanizzate fonte PTR  
▬ reticolo idrografico fonte PSAI

📍 Area edificio in oggetto  
Via Commissario Ammaturo Ponticelli (NA)

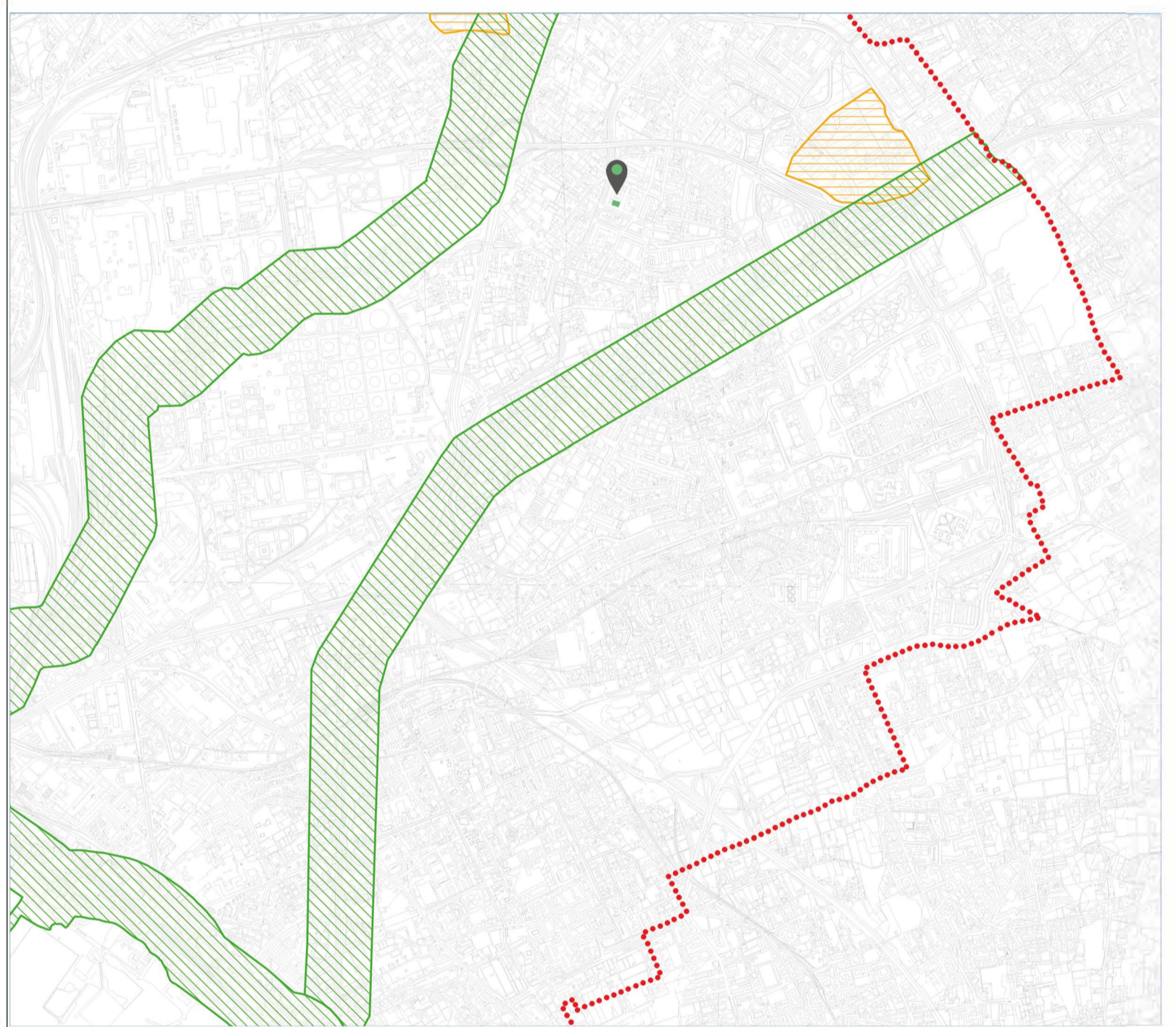

**PRELIMINARE DI PIANO URBANISTICO COMUNALE (PUC)**

**CARTA UNICA DEL TERRITORIO VINCOLI PAESAGGISTICI E AMBIENTALI, AREE DI INTERESSE ARCHEOLOGICO** QC-7a

▬ Confine Comune di Napoli  
▬ Vincoli ai sensi dell'art.142 del Dlgs 42/2004  
▬ Aree di interesse archeologico (Variante generale e Variante per la zona Occidentale al Prg)

📍 Area edificio in oggetto  
Via Commissario Ammaturo Ponticelli (NA)

CTR 2011 Regione Campania

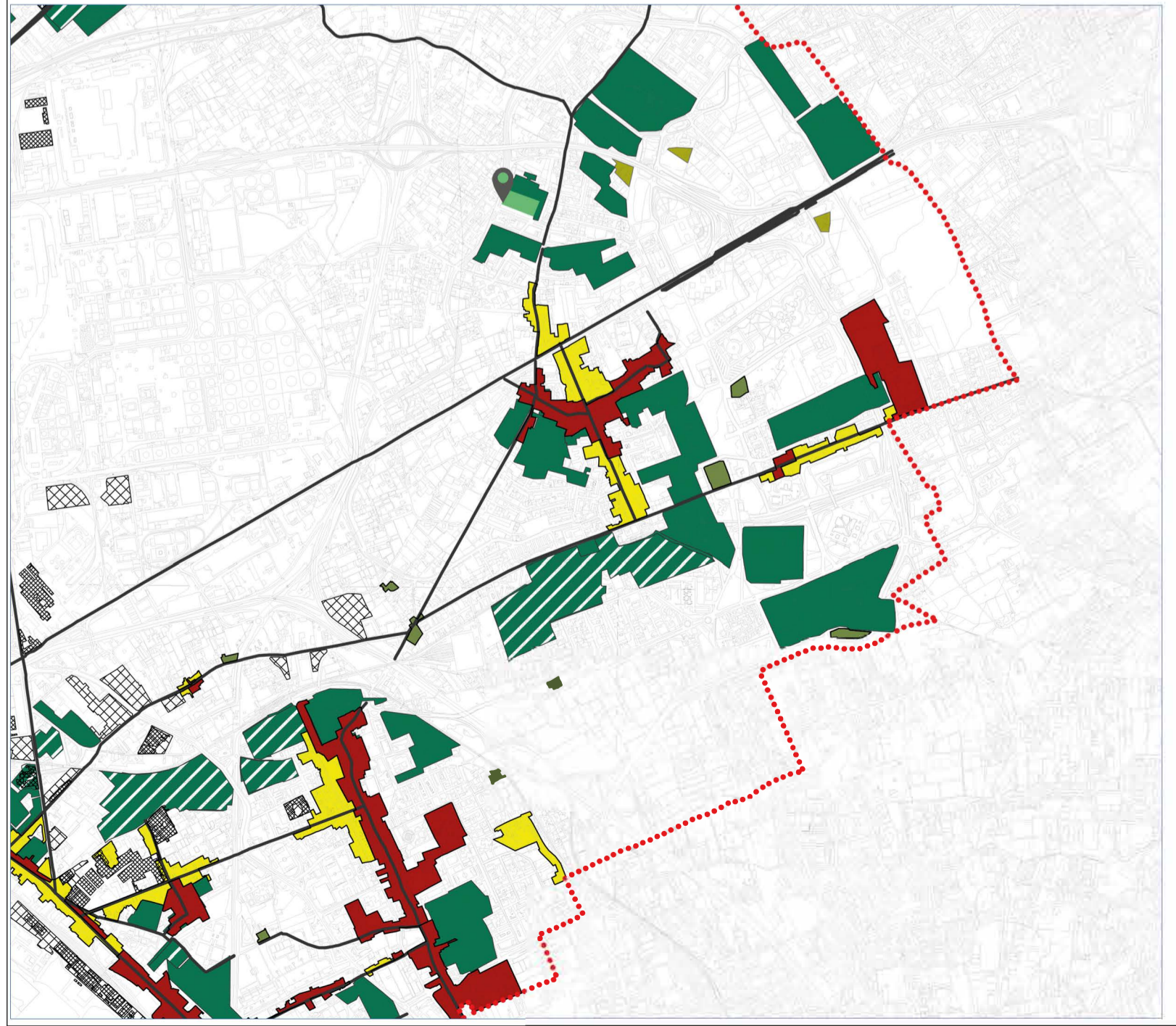

**PRELIMINARE DI PIANO URBANISTICO COMUNALE (PUC)**

**ASSETTO STORICO DEL TERRITORIO TESSUTI DELLA CITTÀ STORICA E CONTEMPORANEA** QC-A

▬ Confine Comune di Napoli  
▬ Assi storici principali e collegamenti tra centro e aree esterne

**tessuti della città storica**

▬ tessuto di espansione e ristrutturazione settecentesco  
▬ tessuto di espansione otto-novecentesco

**tessuti della città contemporanea**

▬ tessuti recenti pianificati  
▬ tessuti recenti pianificati riconosciuti nel vigente Prg  
▬ impianti industriali di valore storico  
▬ altri elementi di archeologia industriale

📍 Area edificio in oggetto  
Via Commissario Ammaturo Ponticelli (NA)

CTR 2011 Regione Campania

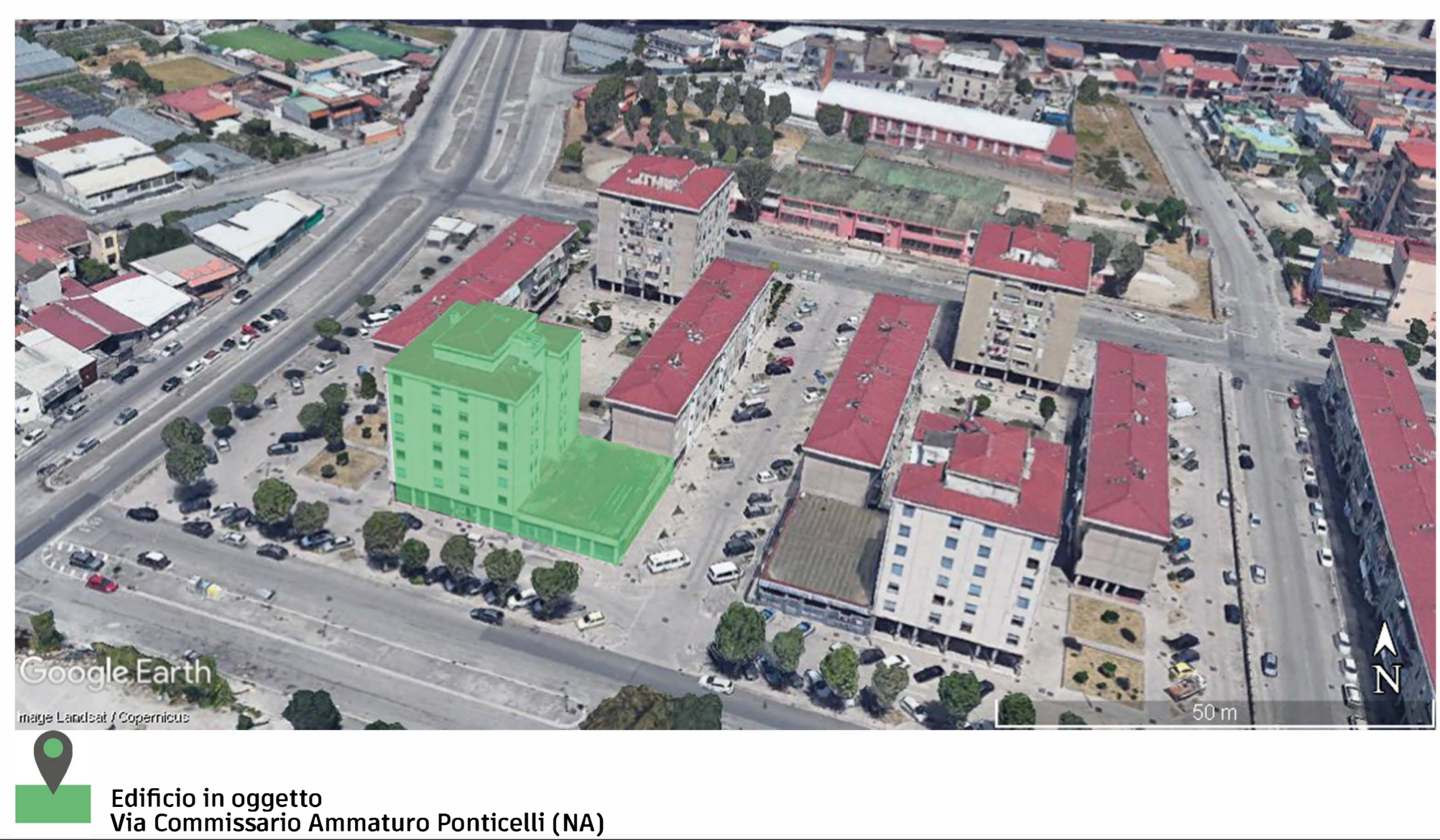
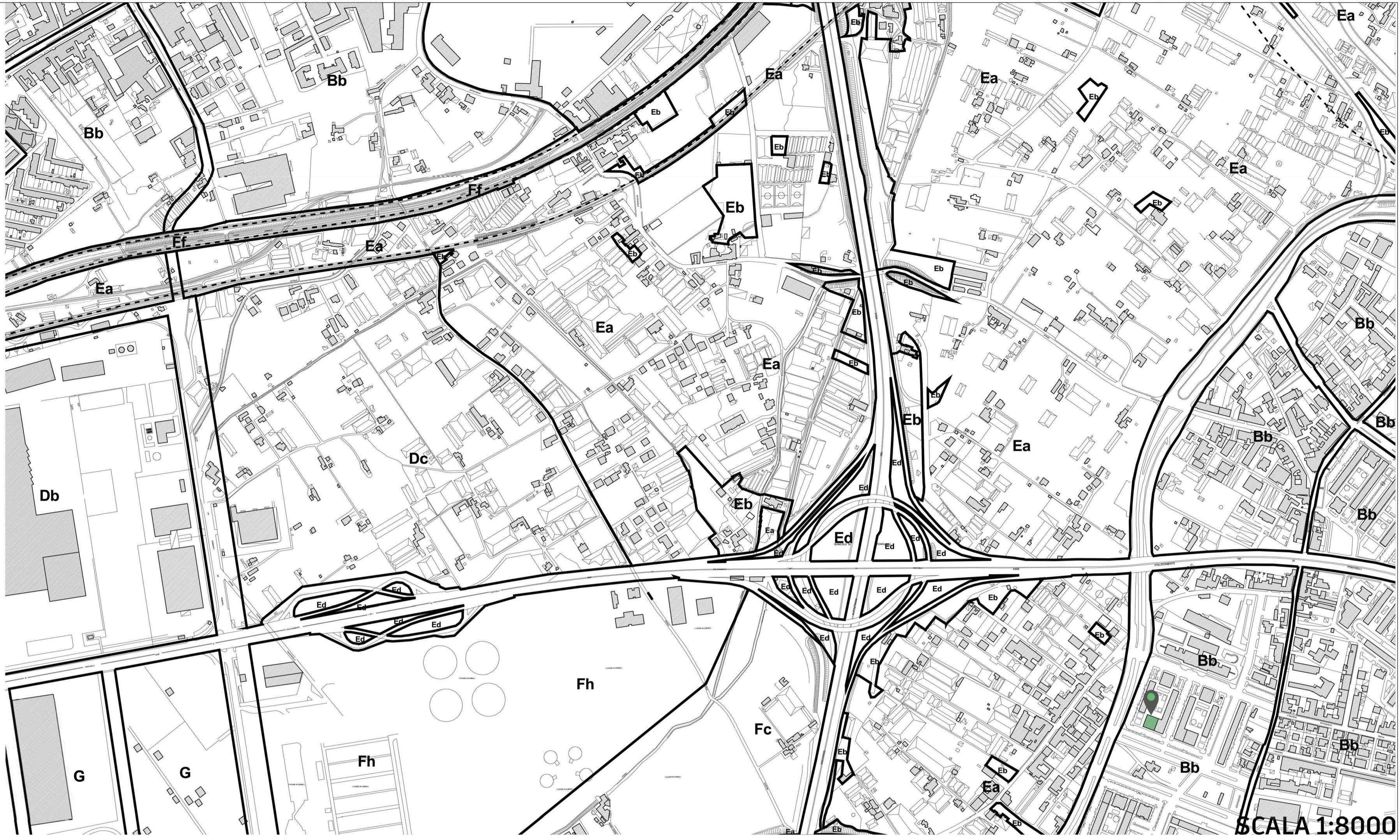



**COMUNE DI NAPOLI**

**“INTERVENTO DI EFFICIENTAMENTO ENERGETICO DELL'EDIFICIO PER UFFICI IN VIA COMMISSARIO AMMATURO”**  
 PON METRO 2014 - 2020 NA 2.1.2 a LOTTO 8 NA 2.1.2a 14

**PROGETTO ESECUTIVO**

<p><b>IL DIRIGENTE</b> Ing. Vincenzo Brandi</p>	<p><b>RESPONSABILE DEL PROCEDIMENTO</b> Arch. Maria Iaccarino DIRETTORE ESECUZIONE DEL CONTRATTO Arch. Stefania Ferraiuolo</p>
---	--

**GRUPPO DI PROGETTAZIONE**

**MANDATARIA: ODINIPA INGEGNERIA SRL**  
 S.G.Q. UNI EN ISO 9001:2015 N°737/34  
 Corso Resina, 310 - Ercolano (NA)  
 e-mail: odinipaingegneria@gmail.com  
 PEC: odinipaingegneria@postecert.it  
 Tel. (081) 7773637 - P.IVA: 08550281219

**COORDINATORE DEL GRUPPO DI PROGETTAZIONE:**  
DT.Arch. Monica Vitrone

**PROGETTISTI:**  
Ing. Improta Francesca  
Ing. I. Scognamiglio Nicola  
Ing. VANE PROFESSIONISTA Ing. Mometti Gabriella

**MANDANTE:** Arch. Daniele Galeano



**PLANIMETRIA DI INQUADRAMENTO**

Livello Progettazione	Codice disciplina	N° Elaborato/ Nom. Specifica	Data	Revisione	Scala
<b>ESE</b>	<b>ARC</b>	<b>T.01</b>	<b>maggio 2022</b>	-	-