COMUNE DI NAPOLI
DIREZIONE CENTRALE PIANIFICAZIONE E GESTIONE DEL TERRITORIO - SITO UNESCO
SERVIZIO PROGRAMMA UNESCO E VALORIZZAZIONE DELLA CITTA'STORICA

Programma Operativo Regionale FESR Campania 2007-2013

Asse 6 Sviluppo urbano e qualità della vita
Obiettivo operativo 6.2 - Napoli e area metropolitana
Grande Progetto *Centro storico di Napoli valorizzazione del sito UNESCO*

COMPLESSO DI "S. LORENZO MAGGIORE" RECUPERO E RIFUNZIONALIZZAZIONE

PROGETTO DEFINITIVO

Progettisti:

- Comune di Napoli
  Arch. EsiliaEmilia Nazzaro
  Arch. Luciano Fazi
- Soprintendenza BAPPSAE
  Arch. Paola Bovier
  Geom. Antonio Minerba
  Ass. tecn. Pietro Napolitano
  Soprintendente Arch. Giorgio Cozzolino
- Soprintendenza Polo Museale
  Dott.ssa Anna Chiara Alabiso
  Soprintendente Arch. Fabrizio Vona
- Direzione regionale per i Beni Culturali e Paesaggistici della Campania
  Direttore Dott. Gregorio Angelini
- Coordinatore per la sicurezza
  Ing. Maurizio Attanasio

Responsabile Unico del Procedimento:
arch. Giancarlo Ferulano

gruppo di supporto:
F.T. Massimo Bennasib
I.T. Brunella Esposito

PROGETTO

TAVOLA P3 - SEZIONI	DICEMBRE 2014	SCALA 1:100

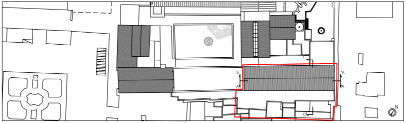

SEZIONI

Interventi di progetto

LEGENDA

LEGENDA DEMOLIZIONI

	DESCRIZIONE INTERVENTO	VOCI DI COMPUTO
d.1	Demolizione dei volumi impropri	
d.2	Taglio a sezione obbligata di muratura, previa verifica della consistenza e spessore, per realizzazione alloggio vano ascensore	
d.3	Demolizione scale	R.02.060.038.a R.02.060.025.a R.02.035.010.b R.02.065.030.a R.02.065.070.b R.02.065.050.a MOD.E.01.060.020.d MOD.E.07.040.030.a A.06.130.a
d.4	Rimozione degli abachini in ardesia ammalorati	
d.5	Rimozione struttura provvisoria in ferro del tetto	

LEGENDA RESTAURI E RECUPERI

	DESCRIZIONE INTERVENTO	VOCI DI COMPUTO
r.1	Pulitura e consolidamento degli elementi in pietra lavica, stuccatura delle parti mancanti ed eliminazione della vegetazione infestante	
r.2	Restauro del pavimento in cotto artigianale napoletano antico, e protezione finale, previo rifacimento del massetto con interposta rete metallica	
r.3	Smontaggio e riposizionamento degli elementi della pavimentazione in basolato, previa classificazione, numerazione e restauro, con integrazione	
r.4	Ridefinizione, spostamento, chiusura e/o ripristino del vano	R.02.020.010.a R.02.065.030.a R.02.065.070.b R.02.065.050.a MOD.E.01.060.020.d A.06.130.a
r.5	Ricomposizione elementi architettonici	
r.6	Restauro di portone in legno, stuccatura e/o integrazione delle parti mancanti, sostituzione della ferramenta	
r.7	Restauro dei balconi e dei davanzali in pietra lavica incluse mensole ed ogni elemento architettonico in rilievo	A.11.110.a A.11.100.a
r.8	Ripristino delle lesioni mediante intervento di scuci e cuci	A.07.030.a
r.9	Restauro delle modanature, di cornici, dei cornicioni e delle cornici marcapiano in stucco e/o malta, mediante l'utilizzo di sagome e modine, con sostituzione degli abachini di ardesia ammalorati con abachini con gocciolatoio e rifacimento impermeabilizzazione	
r.10	Rifacimento dell'intonaco a calce, anche su superfici bugnate e listate, previo risanamento della muratura in tufo, tinteggiatura delle superfici con pittura a base di calce stagionata tinta su tinta (come da campionatura)	R.02.060.035.b R.02.050.010.a R.02.065.030.a R.02.065.070.b R.02.065.050.a MOD.E.01.060.020.d R.05.060.030.a NP.INT.01.a MOD.E.16.010.040.b NP.INT.02 MOD.E.21.010.005.b NP.INT.03
r.11	Risanamento del paramento murario in tufo mediante pulizia dei blocchi e stilatura dei giunti. Consolidamento delle porzioni di intonaco presenti	
r.12	Risanamento della ringhiera in ferro previo trattamento antiossidante	R.02.015.070.a E.21.050.010.b E.21.050.020.a E.21.050.020.b MOD.E.21.040.110.a
r.13	Restauro degli altorilievi in stucco	
r.14	Restauro dei gruppi scultorei	
r.15	Restauro dei capitelli in stucco	
r.16	Restauro delle modanature del timpano in stucco e/o malta, mediante l'utilizzo di sagome e modine, con sostituzione degli abachini di ardesia ammalorati con abachini con gocciolatoio e rifacimento impermeabilizzazione	
r.17	Restauro delle cornici modanate dei vani e degli infissi, mediante l'utilizzo di sagome e modine.	
r.18	Pulizia della lapide marmorea mediante l'utilizzo di solventi idonei	
r.19	Pulizia e protezione della cornice del portale in marmo	
r.20	Restauro solaio in legno	
r.21	Restauro volta in muratura	

LEGENDA PROGETTO

	DESCRIZIONE INTERVENTO	VOCI DI COMPUTO
p.1	Nuova pavimentazione in basolato simile, per forma e dimensione a quella preesistente	
p.2	Realizzazione di scivoli per l'abbattimento delle barriere architettoniche	
p.3	Realizzazione di ascensore per l'abbattimento delle barriere architettoniche, previa realizzazione struttura in acciaio (castelletto) opportunamente dimensionato per vano	
p.4	Apertura nuovo vano	A.02.100.a MOD.E.01.060.020.d
p.5	Nuova pavimentazione in cotto artigianale napoletano, previo rifacimento del massetto con interposta rete metallica	
p.6	Nuovo rivestimento in piatra lavica con superficie lievemente bocciardata	
p.7	Nuovo blocco wc	
p.8	Nuovi scaffali in legno	
p.9	Realizzazione nuovo tratto di scala per il raggiungimento del primo e secondo piano, rivestimento dei gradini in pietra lavica	
p.10	Parete mobile in vetro	
p.11	Nuova passerella in ferro e legno	
p.12	Rifacimento del manto di impermeabilizzazione previa verifica del massetto delle pendenze	
p.13	Ripristino del sistema di smaltimento delle acque meteoriche	
p.14	Incasso delle pluviali all'interno della muratura e rettifica del sistema di smaltimento delle acque meteoriche	
p.15	Nuovi infissi invetriati in legno lamellare	
p.16	Nuovo portone in legno	
p.17	Nuova copertura piana in legno lamellare	

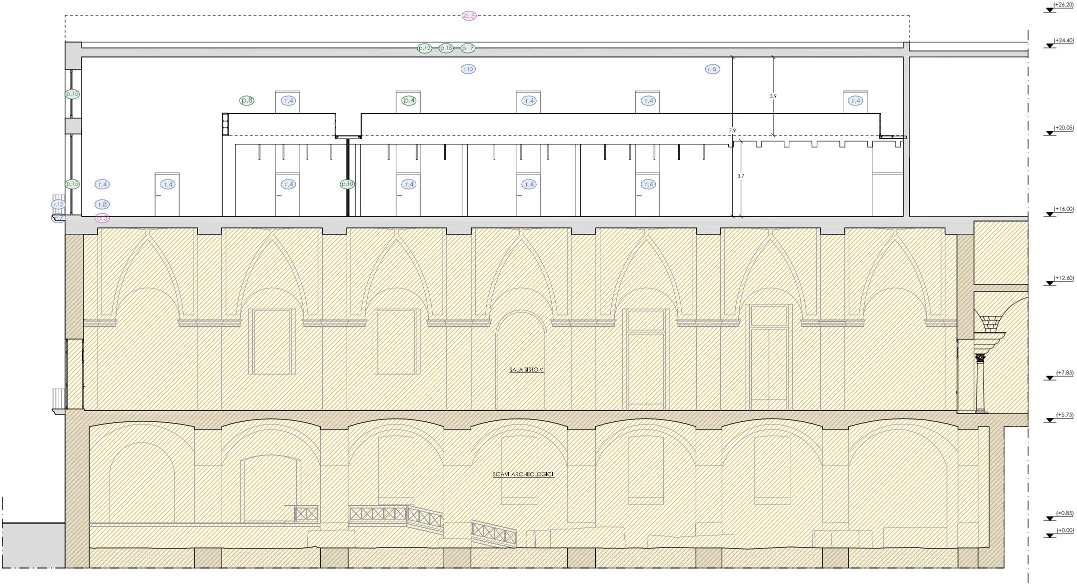

AREE NON OGGETTO DI INTERVENTO

SEZIONE A.A - Rapp.: 1/100

Interventi di progetto

LEGENDA

LEGENDA DEMOLIZIONI

	DESCRIZIONE INTERVENTO	VOCI DI COMPUTO
d.1	Demolizione dei volumi impropri	
d.2	Taglio a sezione obbligata di muratura, previa verifica della consistenza e spessore, per realizzazione alloggio vano ascensore	
d.3	Demolizione scale	
d.4	Rimozione degli abachini in ardesia ammalorati	
d.5	Rimozione struttura provvisoria in ferro del tetto	

LEGENDA RESTAURI E RECUPERI

	DESCRIZIONE INTERVENTO	VOCI DI COMPUTO
r.1	Pulitura e consolidamento degli elementi in pietra lavica, stuccatura delle parti mancanti ed eliminazione della vegetazione infestante	
r.2	Restauro del pavimento in cotto artigianale napoletano antico, e protezione finale, previo rifacimento del massetto con interposta rete metallica	
r.3	Smontaggio e riposizionamento degli elementi della pavimentazione in basolato, previa classificazione, numerazione e restauro, con integrazione	
r.4	Ridefinizione, spostamento, chiusura e/o ripristino del vano	
r.5	Ricomposizione elementi architettonici	
r.6	Restauro di portone in legno, stuccatura e/o integrazione delle parti mancanti, sostituzione della ferramenta	
r.7	Restauro dei balconi e dei davanzali in pietra lavica incluse mensole ed ogni elemento architettonico in rilievo	A.11.110.a A.11.100.a
r.8	Ripristino delle lesioni mediante intervento di scuci e cuci	A.07.030.a
r.9	Restauro delle modanature, di cornici, dei cornicioni e delle cornici marcapiano in stucco e/o malta, mediante l'utilizzo di sagome e modine, con sostituzione degli abachini di ardesia ammalorati con abachini con gocciolatoio e rifacimento impermeabilizzazione	
r.10	Rifacimento dell'intonaco a calce, anche su superfici bugnate e listate, previo risanamento della muratura in tufo, tinteggiatura delle superfici con pittura a base di calce stagionata tinta su tinta (come da campionatura)	R.02.060.035.b R.02.050.010.a R.02.065.030.a R.02.065.070.b R.02.065.050.a MOD.E.01.060.020.d R.05.060.030.a NP.INT.01.a MOD.E.16.010.040.b NP.INT.02 MOD.E.21.010.005.b NP.INT.03
r.11	Risanamento del paramento murario in tufo mediante pulizia dei blocchi e stilatura dei giunti. Consolidamento delle porzioni di intonaco presenti	
r.12	Risanamento della ringhiera in ferro previo trattamento antiossidante	R.02.015.070.a E.21.050.010.b E.21.050.020.a E.21.050.020.b MOD.E.21.040.110.a
r.13	Restauro degli altorilievi in stucco	
r.14	Restauro dei gruppi scultorei	
r.15	Restauro dei capitelli in stucco	
r.16	Restauro delle modanature del timpano in stucco e/o malta, mediante l'utilizzo di sagome e modine, con sostituzione degli abachini di ardesia ammalorati con abachini con gocciolatoio e rifacimento impermeabilizzazione	
r.17	Restauro delle cornici modanate dei vani e degli infissi, mediante l'utilizzo di sagome e modine.	
r.18	Pulizia della lapide marmorea mediante l'utilizzo di solventi idonei	
r.19	Pulizia e protezione della cornice del portale in marmo	
r.20	Restauro solaio in legno	
r.21	Restauro volta in muratura	

LEGENDA PROGETTO

	DESCRIZIONE INTERVENTO	VOCI DI COMPUTO
p.1	Nuova pavimentazione in basolato simile, per forma e dimensione a quella preesistente	
p.2	Realizzazione di scivoli per l'abbattimento delle barriere architettoniche	
p.3	Realizzazione di ascensore per l'abbattimento delle barriere architettoniche, previa realizzazione struttura in acciaio (castelletto) opportunamente dimensionato per vano	
p.4	Apertura nuovo vano	
p.5	Nuova pavimentazione in cotto artigianale napoletano, previo rifacimento del massetto con interposta rete metallica	
p.6	Nuovo rivestimento in piatra lavica con superficie lievemente bocciardata	
p.7	Nuovo blocco wc	
p.8	Nuovi scaffali in legno	
p.9	Realizzazione nuovo tratto di scala per il raggiungimento del primo e secondo piano, rivestimento dei gradini in pietra lavica	
p.10	Parete mobile in vetro	
p.11	Nuova passerella in ferro e legno	
p.12	Rifacimento del manto di impermeabilizzazione previa verifica del massetto delle pendenze	
p.13	Ripristino del sistema di smaltimento delle acque meteoriche	
p.14	Incasso delle pluviali all'interno della muratura e rettifica del sistema di smaltimento delle acque meteoriche	
p.15	Nuovi infissi invetriati in legno lamellare	
p.16	Nuovo portone in legno	
p.17	Nuova copertura piana in legno lamellare	

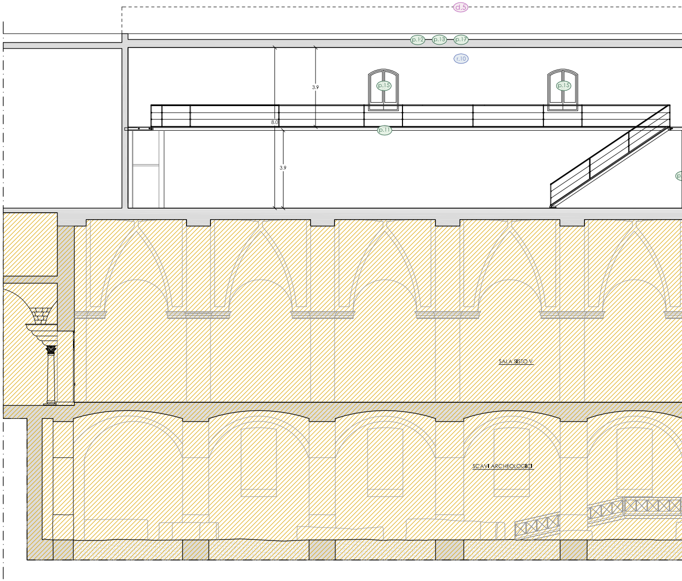

▨ AREE NON OGGETTO DI INTERVENTO

SEZIONE A'.A' - Rapp.: 1/100

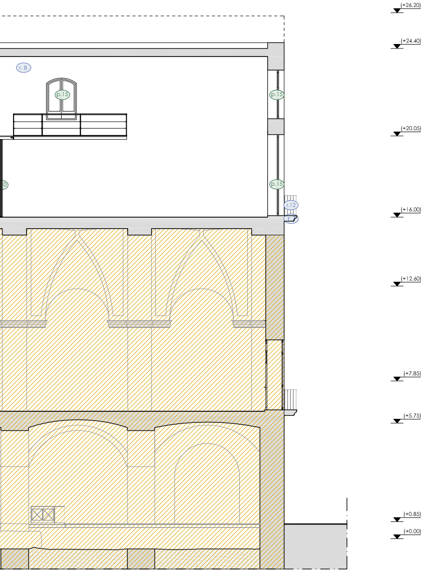

Interventi di progetto

LEGENDA

LEGENDA DEMOLIZIONI

	DESCRIZIONE INTERVENTO	VOCI DI COMPUTO
d.1	Demolizione dei volumi impropri	
d.2	Taglio a sezione obbligata di muratura, previa verifica della consistenza e spessore, per realizzazione alloggio vano ascensore	
d.3	Demolizione scale	R.02.060.038.a R.02.060.025.a R.02.035.010.b R.02.065.030.a R.02.065.070.b R.02.065.050.a MOD.E.01.060.020.d MOD.E.07.040.030.a A.06.130.a
d.4	Rimozione degli abachini in ardesia ammalorati	
d.5	Rimozione struttura provvisoria in ferro del tetto	

LEGENDA RESTAURI E RECUPERI

	DESCRIZIONE INTERVENTO	VOCI DI COMPUTO
r.1	Pulitura e consolidamento degli elementi in pietra lavica, stuccatura delle parti mancanti ed eliminazione della vegetazione infestante	
r.2	Restauro del pavimento in cotto artigianale napoletano antico, e protezione finale, previo rifacimento del massetto con interposta rete metallica	
r.3	Smontaggio e riposizionamento degli elementi della pavimentazione in basolato, previa classificazione, numerazione e restauro, con integrazione	
r.4	Ridefinizione, spostamento, chiusura e/o ripristino del vano	R.02.020.010.a R.02.065.030.a R.02.065.070.b R.02.065.050.a MOD.E.01.060.020.d A.06.130.a
r.5	Ricomposizione elementi architettonici	
r.6	Restauro di portone in legno, stuccatura e/o integrazione delle parti mancanti, sostituzione della ferramenta	
r.7	Restauro dei balconi e dei davanzali in pietra lavica incluse mensole ed ogni elemento architettonico in rilievo	A.11.110.a A.11.100.a
r.8	Ripristino delle lesioni mediante intervento di scuci e cuci	A.07.030.a
r.9	Restauro delle modanature, di cornici, dei cornicioni e delle cornici marcapiano in stucco e/o malta, mediante l'utilizzo di sagome e modine, con sostituzione degli abachini di ardesia ammalorati con abachini con gocciolatoio e rifacimento impermeabilizzazione	
r.10	Rifacimento dell'intonaco a calce, anche su superfici bugnate e listate, previo risanamento della muratura in tufo, tinteggiatura delle superfici con pittura a base di calce stagionata tinta su tinta (come da campionatura)	R.02.060.035.b R.02.050.010.a R.02.065.030.a R.02.065.070.b R.02.065.050.a MOD.E.01.060.020.d R.05.060.030.a NP.INT.01.a MOD.E.16.010.040.b NP.INT.02 MOD.E.21.010.005.b NP.INT.03
r.11	Risanamento del paramento murario in tufo mediante pulizia dei blocchi e stilatura dei giunti. Consolidamento delle porzioni di intonaco presenti	
r.12	Risanamento della ringhiera in ferro previo trattamento antiossidante	R.02.015.070.a E.21.050.010.b E.21.050.020.a E.21.050.020.b MOD.E.21.040.110.a
r.13	Restauro degli altorilievi in stucco	
r.14	Restauro dei gruppi scultorei	
r.15	Restauro dei capitelli in stucco	
r.16	Restauro delle modanature del timpano in stucco e/o malta, mediante l'utilizzo di sagome e modine, con sostituzione degli abachini di ardesia ammalorati con abachini con gocciolatoio e rifacimento impermeabilizzazione	
r.17	Restauro delle cornici modanate dei vani e degli infissi, mediante l'utilizzo di sagome e modine.	
r.18	Pulizia della lapide marmorea mediante l'utilizzo di solventi idonei	
r.19	Pulizia e protezione della cornice del portale in marmo	
r.20	Restauro solaio in legno	
r.21	Restauro volta in muratura	

LEGENDA PROGETTO

	DESCRIZIONE INTERVENTO	VOCI DI COMPUTO
p.1	Nuova pavimentazione in basolato simile, per forma e dimensione a quella preesistente	
p.2	Realizzazione di scivoli per l'abbattimento delle barriere architettoniche	
p.3	Realizzazione di ascensore per l'abbattimento delle barriere architettoniche, previa realizzazione struttura in acciaio (castelletto) opportunamente dimensionato per vano	
p.4	Apertura nuovo vano	A.02.100.a MOD.E.01.060.020.d
p.5	Nuova pavimentazione in cotto artigianale napoletano, previo rifacimento del massetto con interposta rete metallica	
p.6	Nuovo rivestimento in piatra lavica con superficie lievemente bocciardata	
p.7	Nuovo blocco wc	
p.8	Nuovi scaffali in legno	
p.9	Realizzazione nuovo tratto di scala per il raggiungimento del primo e secondo piano, rivestimento dei gradini in pietra lavica	
p.10	Parete mobile in vetro	
p.11	Nuova passerella in ferro e legno	
p.12	Rifacimento del manto di impermeabilizzazione previa verifica del massetto delle pendenze	
p.13	Ripristino del sistema di smaltimento delle acque meteoriche	
p.14	Incasso delle pluviali all'interno della muratura e rettifica del sistema di smaltimento delle acque meteoriche	
p.15	Nuovi infissi invetriati in legno lamellare	
p.16	Nuovo portone in legno	
p.17	Nuova copertura piana in legno lamellare	

▨ AREE

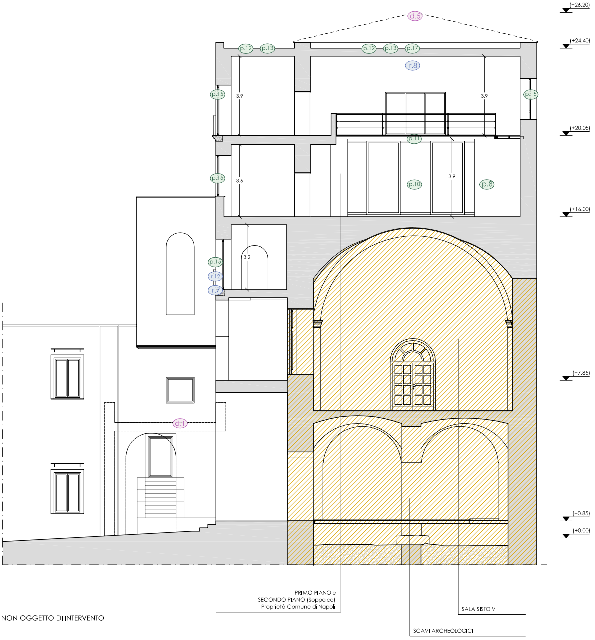

SEZIONE C'.C' - Rapp.: 1/100