



UNITÀ EDILIZIE SPECIALI  
PREOTTOCENTESCHE

-  a struttura unitaria
-  a struttura modulare
-  a struttura complessa

Variante generale al PRG del Comune di Napoli. Tavola 7: Classificazione tipologica – Centro storico



Variante generale al PRG del Comune di Napoli. Tavola 14: vincoli e aree di interesse archeologico

### Strumenti urbanistici e vincoli

Dal punto di vista urbanistico il Complesso delle Cappuccinelle è sottoposto alla disciplina della Variante al Piano Regolatore Generale del Comune di Napoli, approvata Con D.P.G.R. (Decreto Presidente Giunta Regionale Campania) n. 323 dell'11 giugno 2004.

L'area in cui sorge l'edificio è classificata come "Zona A - Insediamento d'interesse storico" ed è

disciplinata parte dall'art. 102 e parte dall'art.103 della Parte II delle Norme Tecniche d'Attuazione. Le trasformazioni fisiche consentite comprendono gli interventi elencati nell'articolo 102 commi 4, 5, 6 e 7.

L'immobile ricade in area di interesse archeologico di cui all'art.58 delle norme di attuazione del PRG.

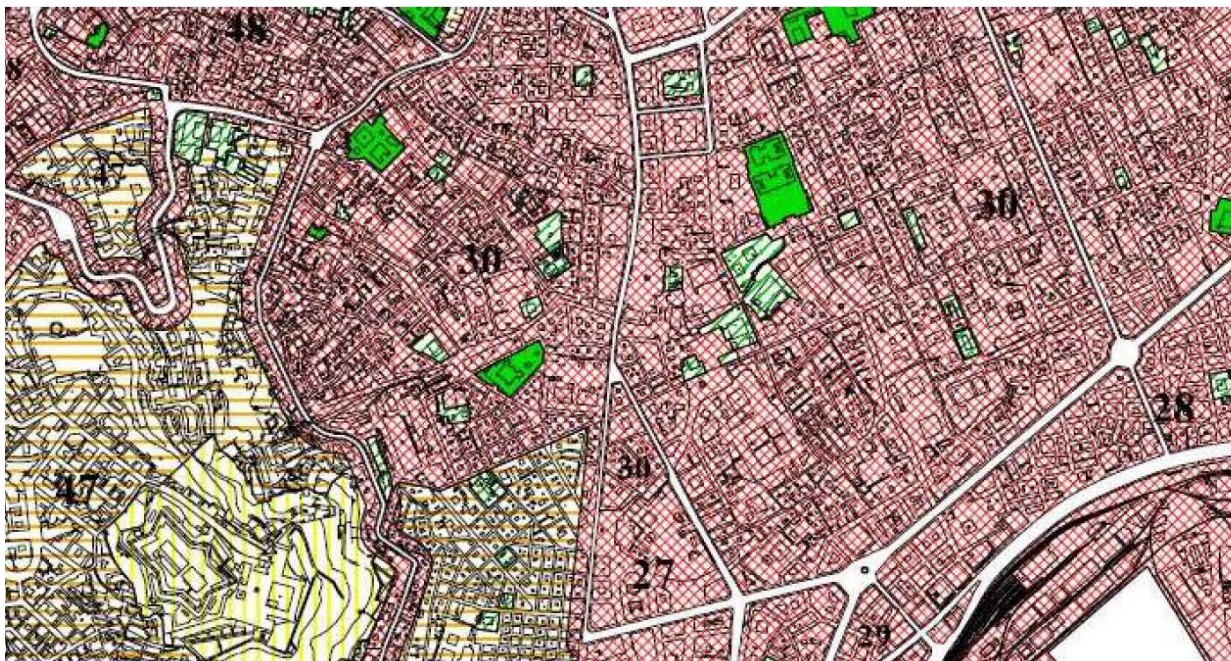

Zonizzazione acustica



Il Piano di zonizzazione acustica, approvato con deliberazione del Consiglio comunale n° 204 del 21 dicembre 2001, integra il piano regolatore generale, in base alla legge n° 447 del 26 ottobre 1995. La zonizzazione acustica è stata effettuata - in riferimento agli usi attuali del territorio e alle previsioni della strumentazione urbanistica e di governo della mobilità, vigente ed in itinere - sulla base di criteri generali, desunti dalla normativa nazionale (L. 447/95 e DPCM 14/11/97) e dalle Linee Guida della Regione Campania (approvate in data 11/12/95) e di criteri di contesto emersi dalla fase conoscitiva e riferiti alla particolarità del contesto urbano napoletano. L'area interessata dall'ex Convento delle Cappuccinelle è classificata come "Zona di classe IV, aree di intensa attività umana".