

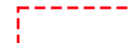

-  Limite area d'intervento
-  Area di massimo ingombro
-  Area di sedime edificio
-  Corpi aggettanti

Art.12 Definizione di area massimo ingombro dei fabbricati

Si intende Area di Massima Ingombro, la superficie e il perimetro, individuati nell'elaborato A_10, entro i quali può collocarsi la sagoma a terra del fabbricato, intesa come "superficie risultante dalla proiezione del piano orizzontale delle parti edificate fuori terra, delimitate dal profilo esterno dei muri perimetrali, a qualunque piano si trovino, compresi gli aggetti, gli sporti, i balconi, i portici, ecc."



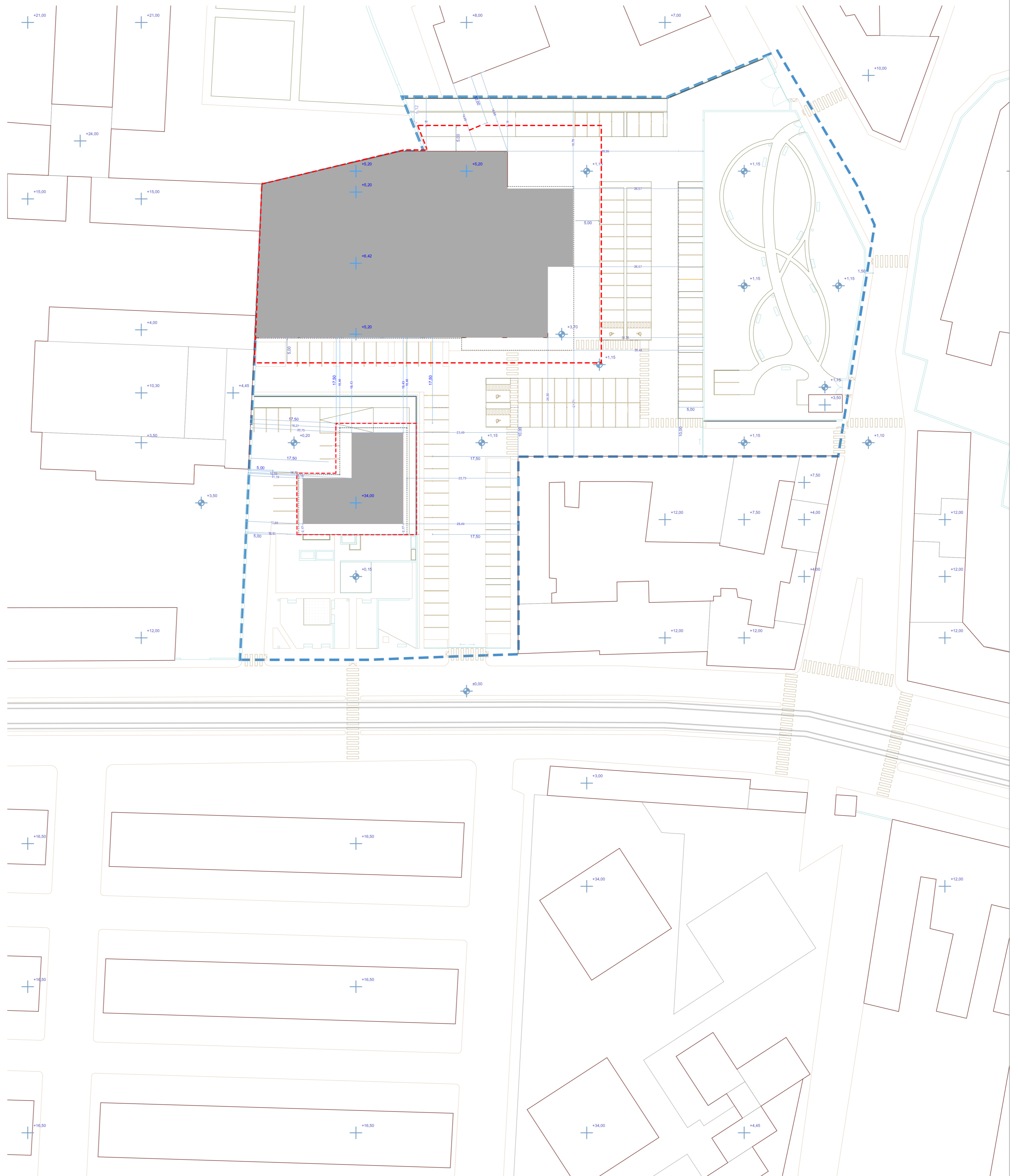
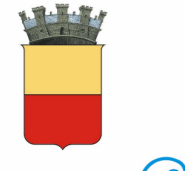

COMUNE DI NAPOLI

Città Metropolitana di Napoli
Servizio Pianificazione Urbanistica Attuativa

PIANO URBANISTICO ATTUATIVO DI INIZIATIVA PRIVATA
VIA STADERA 129
PROPOSTA DEFINITIVA DI PIANO

ai sensi degli artt. 26-27 della L.R.C. n.16/2004 e dell'art. 33 delle N.T.A. della Variante generale al P.R.G.

ANALISI

DEFINIZIONE AREA MASSIMO INGOMBRO DEI FABBRICATI

Cod. Elaborato	REV.	DATA	REVISIONE - DESCRIZIONE	Redatto	Verificato	Approvato
A 10	01	02/22				
	02	06/22				
	03	08/22				

SCALA: 1:500

Proponente:
 Soc. Nueva Construccion s.r.l.
 Vincenzo Veneruso
 Via della Stadera, 129
 80143 Napoli

Progetto:
 ARKETOPOS+PARTNERS
 Viale dei tigli, 19
 80013 Casalnuovo di Napoli
 email_info@arketopos.it

Geom. Dott. Andrea Zanfardino
 Arch. Crescenzo Montella

Collaboratore:
 Arch. Giandomenico Reino

