LEGENDA INTERVENTI

LAVORI STRADALI - PAVIMENTAZIONI

Simboli	Descrizione intervento	Num. Ord. Tariffa
P1	Pulizia di pozzetti di ispezione	U.05.010.070.b
P2	Pulitura di superfici in pietra o in laterizio con idropulitrice o sabbiatrice	R.02.015.040.a
P3	Rimozione di strati di scialbo e graffiti mediante idrosabbiatrice	AP_21
P4	Rimozione di opere di ringhiere e parapetti stradali in profilati di ferro	U.05.010.052.a
P5	Demolizione di pavimentazione in conglomerato bituminoso	U.05.010.020.a
P6	Demolizione di pavimento in lastre o quadrotti di conglomerato cementizio	R.02.06.050.a
P7	Smontaggio e rimessa in opera di cordoni in pietrarsa	A.11.010.450.a
P8	Demolizione di elementi di rampe e gradini in pietra vulcanica da scalettare	AP_05
P9	Rilavorazione a puntillo di vecchie basole eseguite in opera	U.05.060.075.a
P10	• Demolizione di massi, massetti in calcestruzzo • Scavo a sezione aperta eseguito con mezzi meccanici • Scavo a sezione aperta eseguito a mano • Compattazione del piano di posa della fondazione stradale • Strato di fondazione in misto granulare • Posa in opera di malta di allettamento per pavimentazioni in pietra	R.02.060.022.b E.01.010.010.a E.01.020.010.a U.05.020.020.a U.05.020.080.a AP_21
P11	• Scavo a sezione obbligata • Rinfianco con sabbia e sabbiarella nell'adeguata granulometria	E.01.020.020.a U.04.010.010.b
P12	• Rimozione di vecchie basole, ripresa a scalpello sulla faccia e negli assetti	U.05.060.065.a
P13	Lastricato di nuovi basole scelte, lavorate a puntillo sulla faccia ed a scalpello negli assetti	U.05.060.060.c
P14	Disinfezione preventiva con prodotti biocidi per l'eliminazione di microrganismi lungo i margini stradali	AP_25
P15	Operazioni di rimozione di stuccature o sostanze inidonee applicate a precedenti interventi	AP_22
P16	Basamento di sostegno per pali di illuminazione pubblica per altezza t1, fino a 7800 mm.	AP_30
P17	Nuovi cordoni in pietrarsa	U.05.030.030.d

PARAMENTI MURARI

Simboli	Descrizione intervento	Num. Ord. Tariffa
M1	Esecuzione di prelievo di campioni da sottoporre alle analisi di laboratorio	AP_33
M2	Tassello stratigrafico eseguito da un restauratore specializzato	A.00.010.104.a
M1	Spicconatura accurata di intonaci degradati e non compatibili con il supporto	R.02.040.010.a.CAM
M2	Disinfestazione mediante applicazione di biocida e rimozione manuale della vegetazione	AP_28
M3	Rimozione meccanica di stuccature inidonee	AP_31
M4	Disinfezione preventiva con prodotti biocidi per l'eliminazione di microrganismi	AP_25
M5	Rimozione di opere di ringhiere e parapetti stradali in profilati di ferro	U.05.010.052.a
M6	Rimozione di eventuali chiodi, zanche, staffe ed elementi metallici senza qualità, adottando ogni accorgimento necessario a salvaguardare l'integrità dei conci	AP_23
M7	Operazioni di rimozione di stuccature o sostanze inidonee applicate a precedenti interventi	AP_22
M8	Integrazione plastica e cromatica di pietre esterne	A.11.010.015.b
M9	Rimozione di depositi superficiali mediante lavaggio delle superfici con spazzolini e spazzole di saggina	AP_29
M10	Rimozione dei graffiti e di sostanze sovrammesse di varia natura, applicazione per mezzo di supportanti	AP_20
M11	INTERVENTO LOCALIZZATO Demolizione Ripresa di muratura con mattoni di tufo Perfori in roccia tenere ed in terreni di qualsiasi natura Tiranti di ancoraggio Iniezioni di miscele cementizie per tiranti Ricostruzione di muratura antica per una profondità di 50 cm Protezione delle creste murarie mediante la formazione di bauletto con pezzame lapideo e malta idraulica	 R.05.030.010.a E.02.060.040.a E.02.060.080.c E.02.060.070.c A.06.020.190.a AP_26
M12	Consolidamento dei giunti: rimozione della malta decorsa, eliminazione dei resulcr e polvere mediante leggero sbrakeaggio, ricostruzione della malta nei giunti con malta di calce idraulica, sabbia e pozzolana, sitatura dei giunti	A.06.020.190.a
M13	Ripresa è muratura mediante sostituzione parziale di materiale con metodo scuci-cucì	R.03.030.010.a
M14	Revisione e restauro di paramento murario: scarnitura della vecchie malte ammalorate, successivo lavaggio e spazzolatura con spazzole di saggina, sostituzione o integrazione dei blocchi non recuperabili, stuccatura delle connessure con malta idraulica e merti appropriati alla malta originaria, spazzolatura finale	AP_02
M15	Stesura di scialbo pigmentato o idrossido di calcio (acqua di calce) applicata a pennello	AP_24
M16	Regolarizzazione di superfici da intonacare Intonaco grezzo rustico a malta grossa composta da grassello di calce e polvere di tufo	R.03.060.030.a.CAM AP_03
M17	Restauro delle superfici in tufo: • Rimozione di depositi superficiali mediante lavaggio delle superfici con spazzolini e spazzole di saggina	AP_29
M18	Risanamento delle coperline in calcestruzzo: • pulitura superficiale del calcestruzzo mediante sabbiatura e/o spazzolatura • trattamento dei ferri di armatura con prodotto passivante • regolarizzazione delle superfici • impermeabilizzazione eseguita con malta bicomponente elastica • finitura in opera di rivestimento ai silicati fibrorinforzati	 R.05.040.040.a R.05.040.050.a R.05.060.030.a.CAM E.12.060.035.b E.21.050.055.b
M19	A - Realizzazione di nuove coperline in pezzame di tufo B - Strato di copertura in battuto di coccopesto	AP_26 AP_27
SG3	Risanamento delle coperline in laterizio in mattoni pieni	R.03.030.030.c
M3	Revisione e restauro coperline in tufo	-
M2	Nuove infertiate, ringhiere, parapetti e cancellate	E.19.010.070.c.CAM

ARREDO

Simboli	Descrizione intervento	Num. Ord. Tariffa
A1	Simbolo per Green Line	E.19.010.040.a AP_06
A2	Seduta	E.19.010.040.a/ AP_15
A3	Totem	E.19.010.040.a/ AP_08/AP_09/AP_10
A4	Fioriere	E.19.010.040.a/ AP_43/AP_47/AP_48/V.02.020.095.b.CAM/V.02.020.095.e.CAM/AP_49
A5	Pensaline	E.19.010.040.a/ AP_11/AP_12
A6	Leggio	E.19.010.040.a/ AP_39
A7	Corrimano	E.19.010.040.a/ AP_36

DE DEMOLIZIONI

STATO DI FATTO

CHIUSINI IN METALLO: A1, A2, A3, A4
CHIUSINO IN PIETRA: A5
CHIUSINO IN CLS DIMENSIONI VARIABILI: A6
CHIUSINO

CADITOIE IN PIETRA: C1, C2, C3, C4, C5, C6, C7, C8
CADITOIA IN METALLO: C9
CADITOIA IN METALLO LUNGHEZZA VARIABILE: C10
CADITOIA IN METALLO A PIANTA QUADRATA: C11
CADITOIA IN METALLO DIMENSIONI VARIABILI: C12
CADITOIA

COLONNINA BALAUSTRA IN METALLO: CB1
COLONNINA BALAUSTRA IN PIETRA: CB2
COLONNINA

DISSUASORE IN PIETRA: DP
DISSUASORE IN METALLO: DM
DISSUASORE A BALAUSTRA IN METALLO: DBM
DISSUASORE

PANCHINA IN LEGNO: PL
PANCHINA IN PIETRA: PP

ILLUMINAZIONE LAMPIONE: LA SU PALO; LM SBRACCIO A MURO; LS A SOSPENSIONE; LM SBRACCIO SU PALO; LP SU PALO; PA ARMATURA STRADALE; PR PROIETTORE AD INCASSO

0.00 quota altimetrica; 3.50 quota lineare; CAVO CS CHIAVE O SARACINESCA TUBAZIONE ACQUEDOTTO

SV SEGNALETICA VERTICALE	LA LAMPIONE	RC RECINZIONE LIGNEA
CA CASSONETTO	LM LAMPIONE A MURO	OP OPERA PROVVISIONALE
I IMPIANTI	FON FONTANELLA PUBBLICA	MR MATERIALE DI RISULTA
PL PLUVIALE	PN PANCHINA	DP DISSUASORE IN PIETRA
EV EDICOLA VOTIVA	BM BALAUSTRA METALLICA	DM DISSUASORE IN METALLO
AU ARREDO URBANO	CM CORRIMANO METALLICO	FIO FIORIERA
PA ARMATURA STRADALE A SBRACCIO	RM RECINZIONE METALLICA	

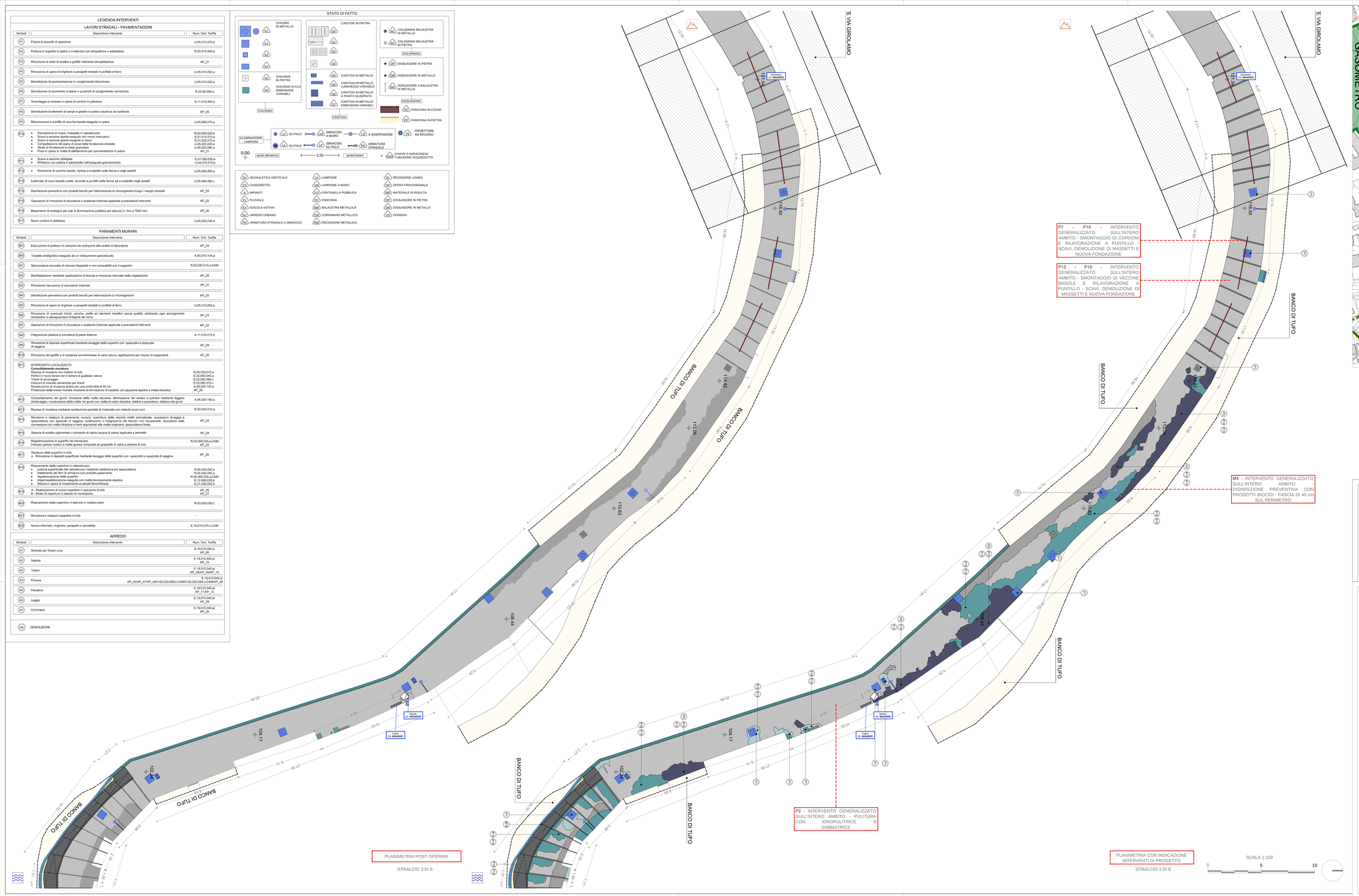

MATERIALI

PIETRA LAVICA: Basolato composto da blocchi squadrati posti in opera in maniera regolare (a "corrente", a "spina di pesce"); Basolato composto da blocchi non squadrati posti in opera in maniera irregolare ("acciottolato"); Blocchetti squadrati di forma cubica ("sampietrini"); Cordoni di fiordo

TUFO: Muratura composta da blocchi in tufo giallo presumibilmente originaria; Muratura composta da blocchi squadrati in tufo giallo di recente fattura; Muratura mista (tufo, laterizio, pietra lavica)

CEMENTO: Integrazioni con malta cementizia; Pavimentazione in piastrelle di cemento; Pavimentazione in battuto di cemento; Coperline

CALCARE/ TRAVERTINO; INTONACO; ELEMENTI PLASTICI/SINTETICI; ELEMENTI METALLICI; PIPERNO; INTONACO TINTEGGIATO; GUAINA; MATERIALE CERAMICO; ASFALTO; MARMO; LEGNO; VETRO; LATERIZIO; ALLUMINIO; TERRENO; MATERIALE CONTENENTE PRESUMIBILMENTE AMIANTO

COMMITTENTE

COMUNE DI NAPOLI

RESPONSABILE DEL PROCEDIMENTO
arch. Francesca Spera

CITTÀ VERTICALE: RIQUALIFICAZIONE DEI PERCORSI PEDONALI TRA LA COLLINA E IL MARE

PROGETTO ESECUTIVO / CACCIOTTOLI

MANDATARIA

sab progetto s.r.l.
Via Pievaiola, 15
06128 Perugia
info@sabprog.it www.sabsrl.eu

Arch. Pierpaolo Papi
Arch. Francesco Pecorari
Arch. Sergio Turci
Arch. Francesco Fucelli
Arch. Luca Petrochino

Ing. Marco Adriani
Ing. Vincenzo Pujia
Ing. Cattuccia Malgaj
Ing. Barbara Bottiusco

MANDANTI

Studio Ing. Alberto Capitanucci

ELABORATO

Architettura - Progetto
Salita Cacciottoli
Stralcio planimetrico 3 di 8

N° ELAB. GAE037/00

EL. DEC. | CON. COMU. CNAP-001-01-02-20-ESE | SCALA 1:100

03					
02					
01					
00	ESECUTIVO	PECORARI	PAPI	ADRIANI	GIUGNO 2021
REV.	DISEGNO	DISEG.	VER.	CONTR.	DATA

NOME FILE /File name CNAP-001GAE023600-4100.dwg

UNITA' DI MISURA /Unit of Measure m