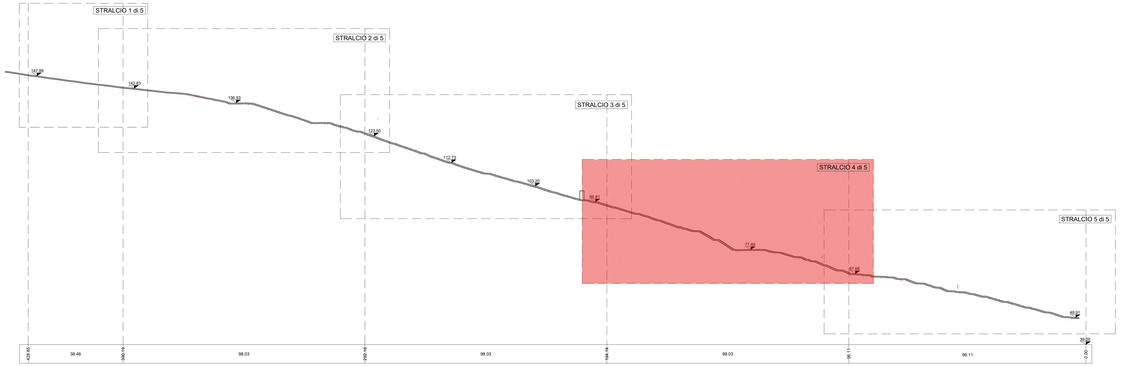

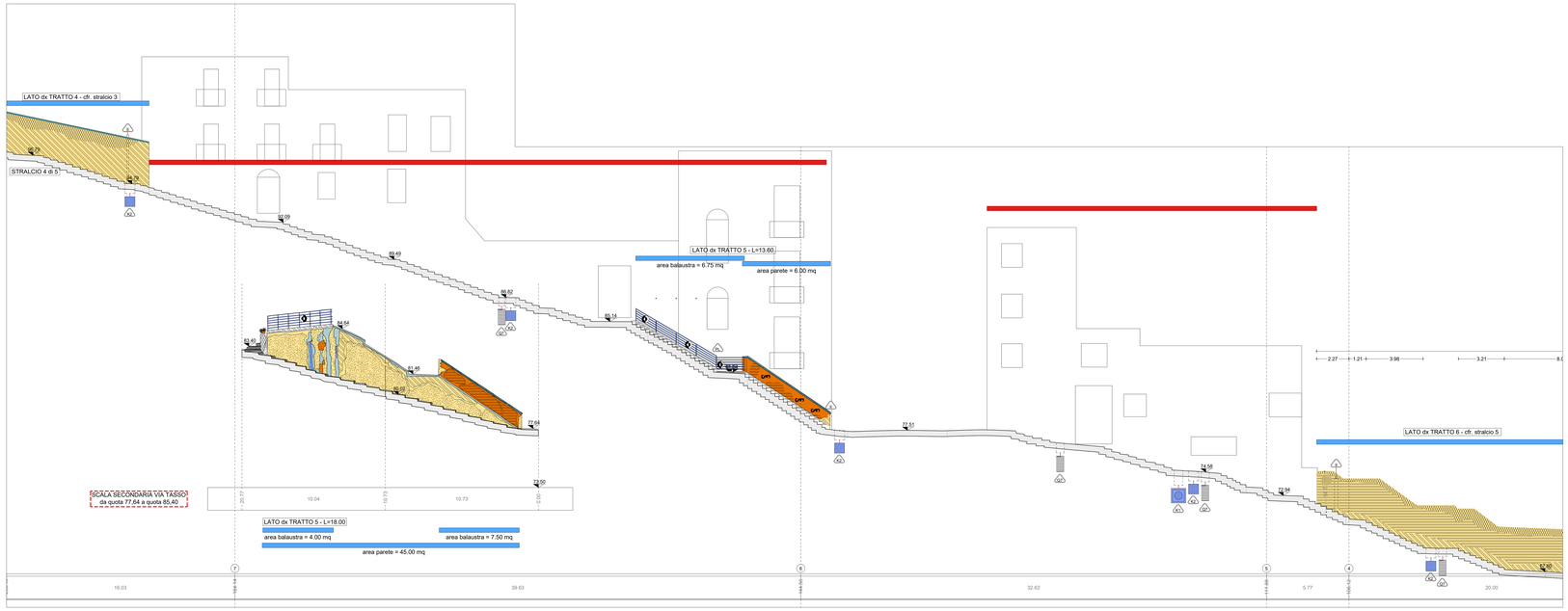

STATO DI FATTO

CHIUSINI IN METALLO
CHIUSINO IN PIETRA
CHIUSINO IN CLS DIMENSIONI VARIABILI
CHIUSINO

CADITOIA IN PIETRA
CADITOIA IN METALLO LUNGHEZZA VARIABILE
CADITOIA IN METALLO A PIANTA QUADRATA
CADITOIA IN METALLO DIMENSIONI VARIABILI
CADITOIA

COLONNINA BALAUSTRA IN METALLO
COLONNINA BALAUSTRA IN PIETRA
COLONNINA
DISSUASORE IN PIETRA
DISSUASORE IN METALLO
DISSUASORE A BALAUSTRA IN METALLO
DISSUASORE
PANCHINA IN LEGNO
PANCHINA IN PIETRA

ILLUMINAZIONE LAMPIONE
SU PALO
BRACCIO A MURO
A SOSPENSIONE
SU PALO
BRACCIO SU PALO
ARMATURA STRADALE
PROIETTORE AD INCASSO
0.00 quota altimetrica
3.50 quota lineare
CHIAVE O SARACINESCA TUBAZIONE ACQUEDOTTO

SEGNALETICA VERTICALE
CASSONETTO
MPIANTI
PLUVIALE
EDICOLA VOTIVA
ARREDO URBANO
ARMATURA STRADALE A SBRACCIO
LAMPIONE
LAMPIONE A MURO
FONTANELLA PUBBLICA
PANCHINA
BALAUSTRA METALLICA
CORRIMANO METALLICO
RECINZIONE METALLICA
RECINZIONE LIGNEA
OPERA PROVVISIONALE
MATERIALE DI RISULTA
DISSUASORE IN PIETRA
DISSUASORE IN METALLO
FIORIERA

MATERIALI

PIETRA LAVICA: Rasolato composto da blocchi squadrati posti in opera in maniera regolare (a "corrente", a "spina di pesce"); Rasolato composto da blocchi non squadrati posti in opera in maniera irregolare ("acciottolato"); Rivestimenti squadrati di forme varie (vasca "lampadina"); Cordone di bordo
TUFO: Muratura composta da blocchi in tufo grigio presumibilmente originaria; Muratura composta da blocchi squadrati in tufo giallo di recente fattura; Muratura mista (tufo, laterizio, pietra lavica)
CEMENTO: Integrazioni con malta cementizia; Pavimentazione in pavimento di cemento; Pavimentazione in battuto di cemento; Crepidine
CALCARE: TRAVERTINO; INTONACO; ELEMENTI PLASTICI/SINTETICI; ELEMENTI METALLICI
PIPERNO; INTONACO TINTEGGIATO; GUAINA; MATERIALE CERAMICO
ASFALTO; MARMO; LEGNO; VETRO
LATERIZIO; ALLUMINIO; TERRENO; MATERIALE CONTENENTE PRESUMIBILMENTE AMIANTO

LEGENDA ANALISI DELLO STATO DI CONSERVAZIONE NORMAL 1/88 (UNI 11182 del 2006)

ALTERAZIONE CROMATICA
Modifica di colore non localizzata delle superfici, correlata sia alla presenza di determinati componenti naturali del materiale (concentrazione di pirite nei marmi) sia alla presenza di materiale estraneo (acqua, prodotti di ossidazione di materiali metallici, sostanze organiche, vernici, microrganismi)
MACCHIA
Modifica di colore localizzata delle superfici, correlata sia alla presenza di elementi naturali del materiale (concentrazione di pirite nei marmi) sia alla presenza di materiale estraneo (acqua, prodotti di ossidazione di materiali metallici, sostanze organiche, vernici, microrganismi)
DEPOSITO SUPERFICIALE
Accumulo di materiali estranei di varia natura quali polvere, terriccio, guano. Ha spessore variabile e scarsa aderenza al materiale sottostante.
PATINA BIOLOGICA
Strato sottile, omogeneo, costituito prevalentemente da microrganismi variabile per consistenza, colore e adesione al substrato
DISGREGAZIONE
Decessione con caduta del materiale sotto forma di polvere o minutissimi frammenti. Talvolta viene utilizzata il termine polverizzazione.
FRATTURAZIONE O FESSURAZIONE
Soluzione di continuità nel materiale che implica lo spostamento reciproco dei lembi. Si tratta di una frattura incompleta e senza frammentazione dell'oggetto e utilizza il termine crepa; in presenza di movimento sismico, il termine cavillo
DISTACCO
Soluzione di continuità tra strati superficiali del materiale, sia tra loro che rispetto al substrato; preludio in genere alla caduta degli stessi.
GRAFITO VANDALICO
Applicazione indesiderata sulla superficie di vernici colorate
EROSIONE
Asportazione di materiale dalla superficie che nella maggior parte dei casi si presenta corrosa
DEPOSITO DI GUANO
PRESENZA DI VEGETAZIONE
Presenza di individui erbacei, arbustivi o arborei
OSSIDAZIONE
LACUNA/MANCANZA
Perdita di continuità tra elementi tridimensionali

INTERVENTI E MATERIALI NON IDONEI

INTERVENTI PRECEDENTI NON IDONEI O SENZA PARTICOLARE PREGIO: rappezzi in malta cementizia o asfaltici; pavimentazioni con piastrelle di cemento, ducotone

DISSESTI

CEDIMENTO DIFFERENZIALE DEL PIANO DI POSA, AVVALLAMENTO E DISCONNESSIONE PAVIMENTAZIONE

Definizione pareti ed elementi in aliato compresi nell'ambito d'intervento
parete o/e elemento compreso nell'ambito
parete o/e elemento non compreso nell'ambito

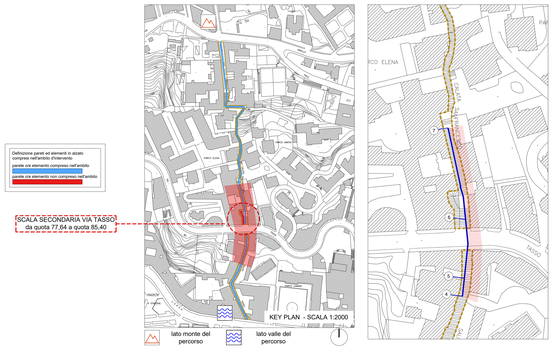

COMMITTENTE
CORNUNE DI NAPOLI

RESPONSABILE DEL PROCEDIMENTO
arch. Francesca Spera

CITTÀ VERTICALE: RIQUALIFICAZIONE DEI PERCORSI PEDONALI TRA LA COLLINA E IL MARE

PROGETTO ESECUTIVO / S.FRANCESCO

ORDINE DELLE PROVINCIE DI NAPOLI
Sezione A
N° 4246
DOTTORE AGRONOMO
MARIO ADDUM
ORDINE DEGLI INGEGNERI DELLA PROVINCIA DI NAPOLI
N° 12000
INGEGNERE CAPITANUCCI
ORDINE DEGLI ARCHITETTI PIANIFICATORI PAESAGGISTI E CONSERVATORI DELLA PROVINCIA DI NAPOLI
Sezione A
N° 3280
ARCHITETTO
FERDINANDO TESTA

MANDATARIA
sab associati
Via Pierantoni, 15
06128 Perugia
info@sabassoc.it www.sabsrl.eu

Arch. Pierpaolo Pilap
Arch. Giovanni Ciarlante
Arch. Sergio Fucci
Arch. Francesco Fucelli
Arch. Luca Perazzini
Ing. Marco Adriano
Ing. Alessandro Mele
Ing. Calogero Maggi
Ing. Barbara Bottazzoli

MANDANTI
ecoTecnica
Via Ludovico Ariosto, 16
00185 Roma (RM)
Arch. Francesca Brancaccio Ph.D.
(coordinatrice progettazione)
Arch. Giovanni Tremiti
Ing. Luca Brancaccio
(Direttore Artistico)

Studio Ing. Alberto Capitanucci
ORDINE DEGLI INGEGNERI DELLA PROVINCIA DI NAPOLI
Sezione A
N° 4246
INGEGNERE
ALBERTO CAPITANUCCI

ELABORATO
Architettura - Stato di Conservazione
Calata San Francesco
Profilo longitudinale dx - Stralcio 4 di 5

N° ELAB. GKE034i/00
NR. SIG. —
CODI COMM. —
CODI ARCH. CNAP.001-01-02.20.ESE
SCALA 1:100
DATA —

00							
01							
02							
03							
04							
05							
06							
07							
08							
09							
10							
11							
12							
13							
14							
15							
16							
17							
18							
19							
20							
21							
22							
23							
24							
25							
26							
27							
28							
29							
30							
31							
32							
33							
34							
35							
36							
37							
38							
39							
40							
41							
42							
43							
44							
45							
46							
47							
48							
49							
50							
51							
52							
53							
54							
55							
56							
57							
58							
59							
60							
61							
62							
63							
64							
65							
66							
67							
68							
69							
70							
71							
72							
73							
74							
75							
76							
77							
78							
79							
80							
81							
82							
83							
84							
85							
86							
87							
88							
89							
90							
91							
92							
93							
94							
95							
96							
97							
98							
99							
100							
101							
102							
103							
104							
105							
106							
107							
108							
109							
110							
111							
112							
113							
114							
115							
116							
117							
118							
119							
120							
121							
122							
123							
124							
125							
126							
127							
128							
129							
130							
131							
132							
133							
134							
135							
136							
137							
138							
139							
140							
141							
142							
143							
144							
145							
146							
147							
148							
149							
150							
151							
152							
153							
154							
155							
156							
157							
158							
159							
160							
161							
162							
163							
164							
165							
166							
167							
168							
169							
170							
171							
172							
173							
174							
175							
176							
177							
178							
179							
180							
181							
182							
183							
184							
185							
186							
187							
188							
189							
190							
191							
192							
193							
194							
195							
196							
197							
198							
199							
200							
201							
202							
203							
204							
205							
206							
207							
208							
209							
210							
211							
212							
213							
214							
215							
216							
217							
218							
219							
220							
221							
222							
223							
224							
225							
226							
227							
228							
229							
230							
231							
232							
233							
234							
235							
236							
237							
238							
239							
240							
241							
242							
243							
244							
245							
246							
247							
248							
249							
250							
251							
252							
253							
254							
255							
256							
257							
258							
259							
260							
261							
262							
263							
264							
265							
266							
267							
268							
269							
270							
271							
272							
273							
274							
275							
276							
277							
278							
279							
280							
281							
282							
283							
284							
285							
286							
287							
288							
289							
290							
291							
292							
293							
294							
295							
296							
297							
298							
299							
300							
301							
302							
303							
304							
305							
306							
307							
308							
309							
310							
311							
312							
313							
314							
315							
316							
317							
318							
319							
320							
321							
322							
323							
324							
325							
326							
327							
328							
329							
330							
331							
332							
333							
334							
335							
336							
337							
338							
339							
340							
341							
342							
343							
344							
345							
346							
347							
348							
349							
350							
351							
352							
353							
354							
355							
356							
357							
358							
359							
360							
361							
362							
363							
364							
365							
366							
367							
368							
369							
370							
371							
372							
373							
374							
375							
376							
377							
378							
379							
380							
381							
382							
383							
384							
385							
386							
387							
388							
389							
390							
391							
392							
393							
394							
395							
396							
397							
398							
399							
400							
401							
402							
403							
404							
405							
406							
407							
408							
409							
410							
411							
412							
413							
414							
415							
416							
417							
418							
419							
420							
421							
422							
423							
424							
425							
426							
427							
428							
429							
430							
431							
432							
433							
434							
435							
436							
437							
438							
439							
440							
441							
442							
443							
444							
445							
446							
447							
448							
449							
450							
451							
452							
453							
454							
455							
456							
457							
458							
459							
460							
461							
462							
463							
464							
465							
466							
467							
468							
469							
470							
471							
472							
473							
474							
475							
476							
477							
478							
479							
480							
481							
482							
483							
484							
485							
486							
487							
488							
489							
490							
491							
492							
493							
494							
495							
496							
497							
498							
499							
500							

NOME FILE /File name CNAP.001GKE034I00 F-1 SF.R.dwg
UNITÀ DI MISURA /Unit of Measure m