

SEZIONE A-A'

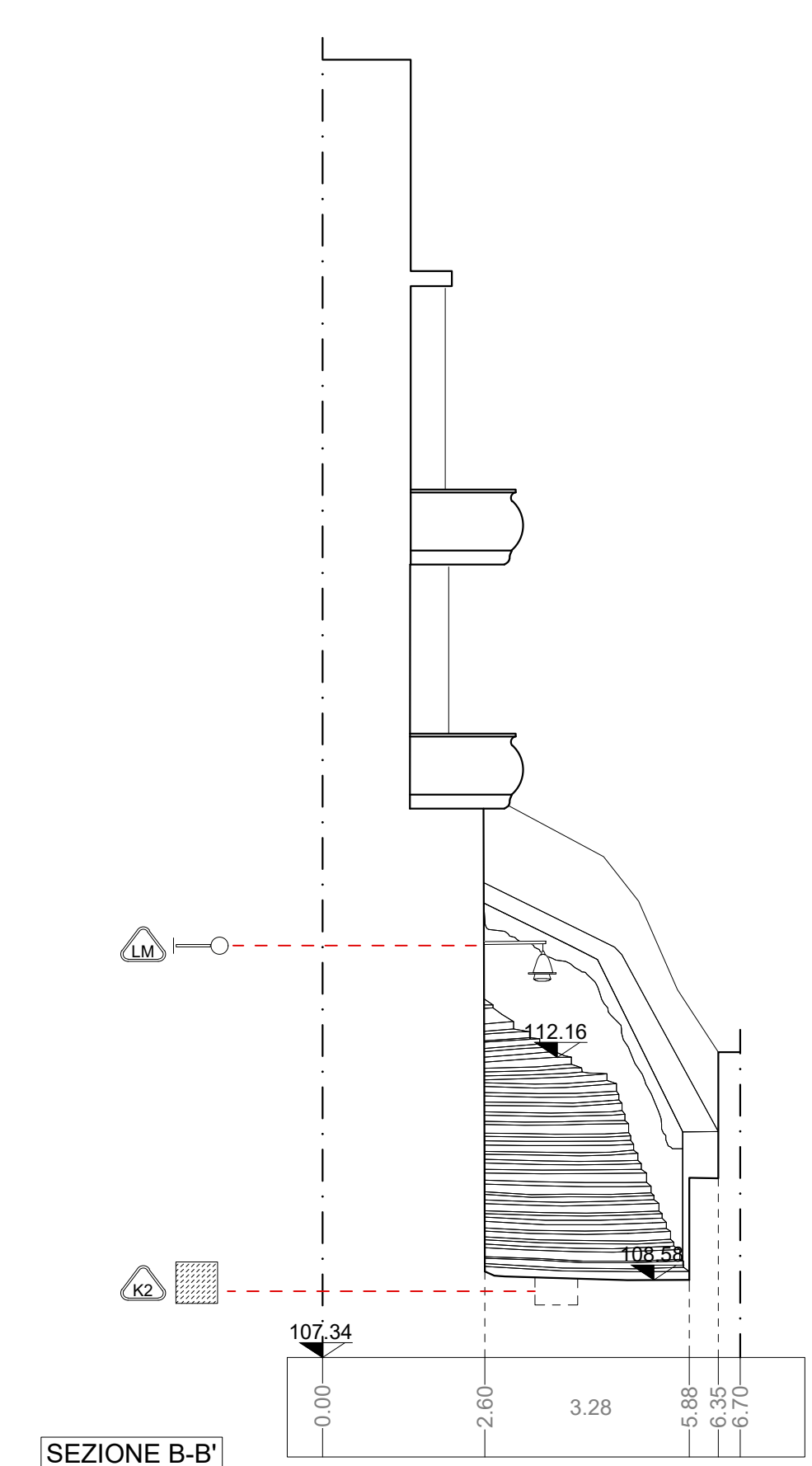

SEZIONE B-B'

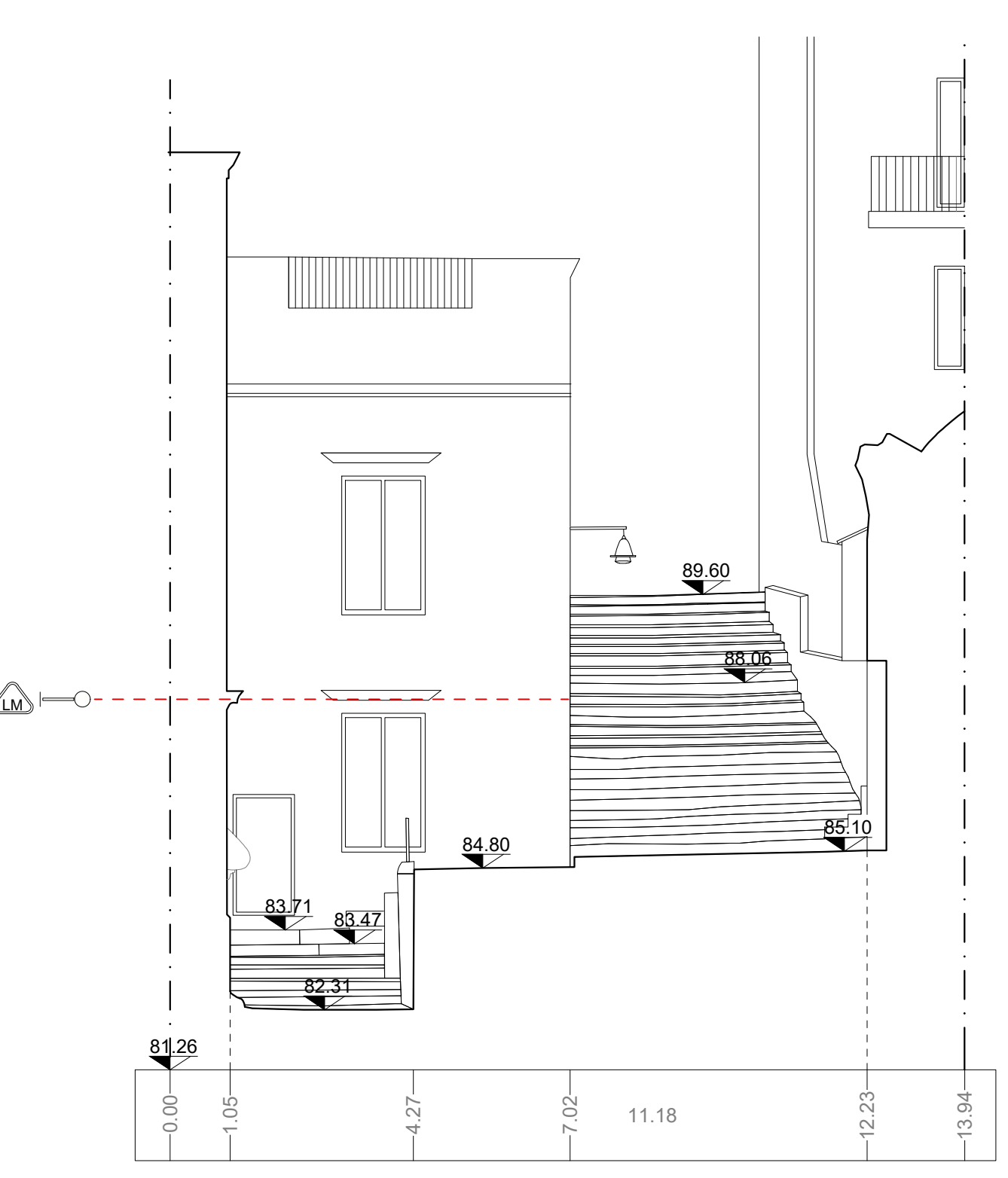

SEZIONE C-C'

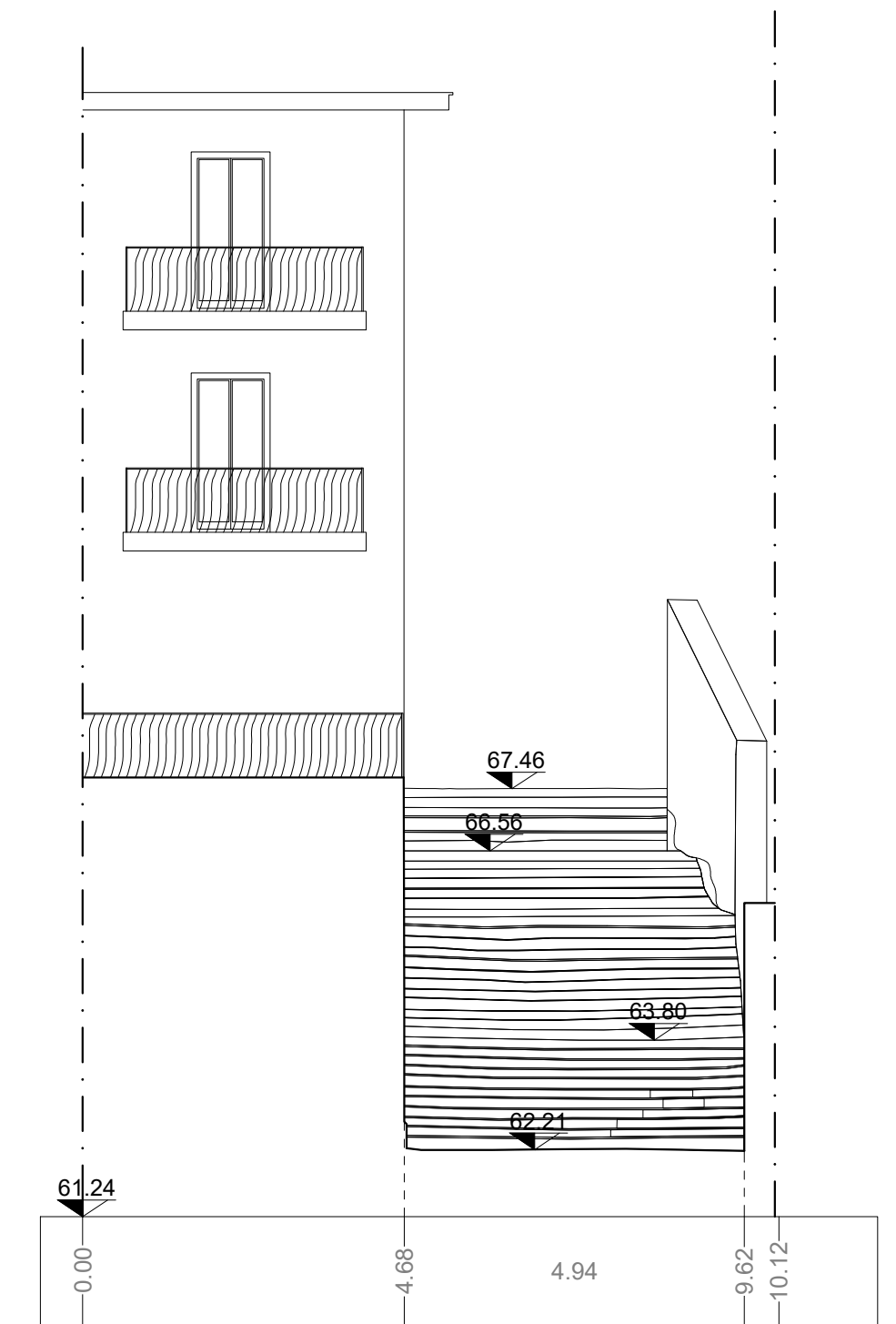

SEZIONE D-D'

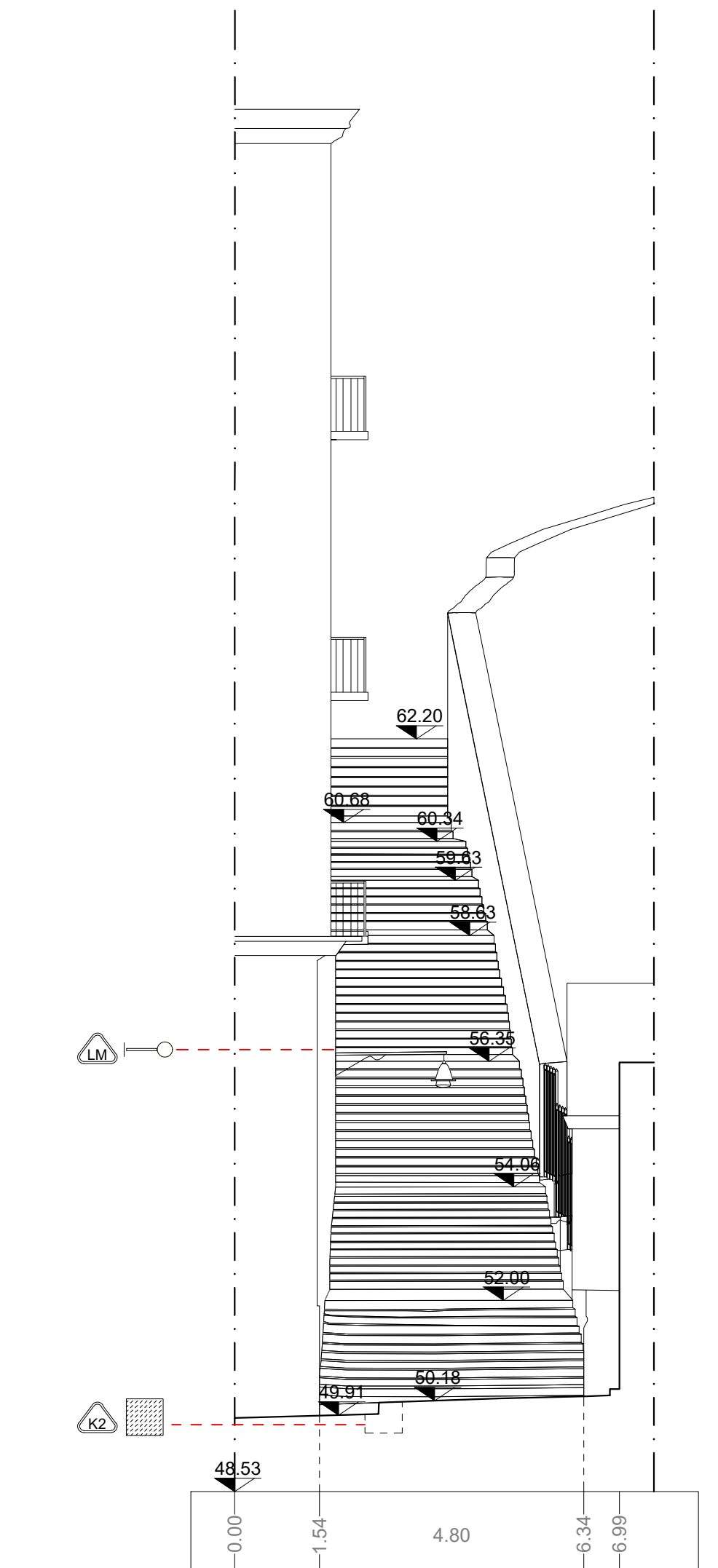

SEZIONE E-E'

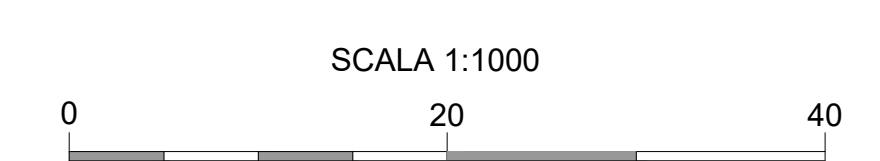
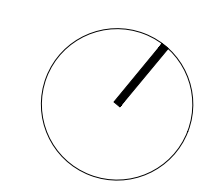
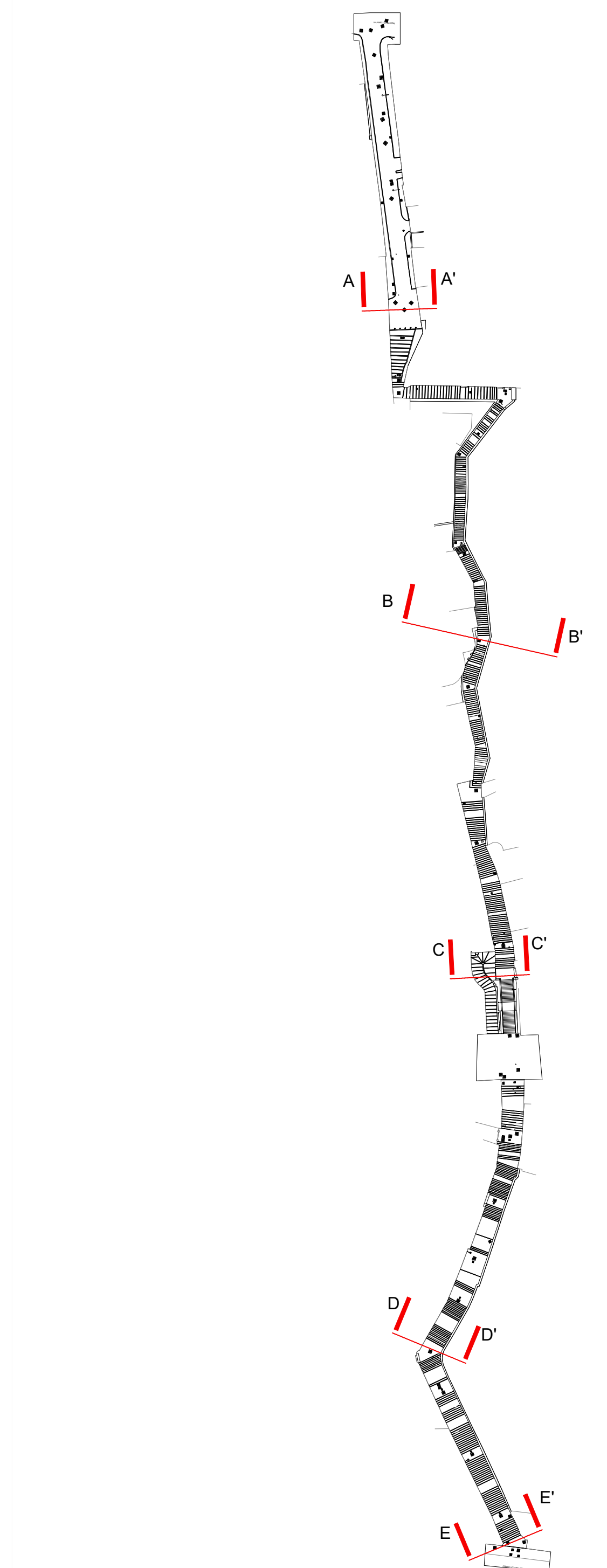

LOCALIZZAZIONE SEZIONI TRASVERSALI

STATO DI FATTO		
<ul style="list-style-type: none"> CHiusINO IN METALLO (K1-K4) CHiusINO IN PIETRA (K5) CHiusINO IN CLS DIMENSIONI VARIABILI (K6) 	<ul style="list-style-type: none"> CADITOIA IN PIETRA (Q0-Q1) CADITOIA IN METALLO (Q2-Q3) CADITOIA IN METALLO LUNGHEZZA VARIABILE (Q4-Q5) CADITOIA IN METALLO A PIANTE QUADRATA (Q6-Q7) CADITOIA IN METALLO DIMENSIONI VARIABILI (Q8-Q9) 	<ul style="list-style-type: none"> COLONNINA BALAUSTR A IN METALLO (W1) COLONNINA BALAUSTR A IN PIETRA (W2) COLONNINA DISSUASORE IN PIETRA (DP) DISSUASORE IN METALLO (DM) DISSUASORE A BALAUSTR A IN METALLO (DMP) DISSUASORE PANCHINA IN LEGNO (PP) PANCHINA IN PIETRA (PPP)
<ul style="list-style-type: none"> ILLUMINAZIONE LAMPIONI (LA, LM) ARMATURA STRADALE (PA) 	<ul style="list-style-type: none"> SBRACCIO A MURO (LM) SBRACCIO SU PALO (LP) ARMATURA STRADALE (PA) 	<ul style="list-style-type: none"> PROIETTORE AD INCASSO (PR) CHIAVE O SARACINESA (CA) TUBAZIONE ACQUEDOTTO (TA)
<ul style="list-style-type: none"> SEGNALITICA VERTICALE (SV) CASSONETTO (CS) IMPIANTO (I) PLUVIALE (PL) EDICOLA VOTIVA (EV) ARREDO URBANO (AU) ARMATURA STRADALE A SBRACCIO (AS) 	<ul style="list-style-type: none"> LAMPIONE (LA) LAMPIONE A MURO (LM) FONTELLA PUBBLICA (FP) PANCHINA (PC) BALAUSTR A METALLICA (BM) CORRIMANO METALLICO (CM) RECINZIONE METALLICA (RM) 	<ul style="list-style-type: none"> RECINZIONE LIGNEA (RL) OPERA PROVVISORIA (OP) MATERIALE DI RISULTA (MR) DISSUASORE IN PIETRA (DP) DISSUASORE IN METALLO (DM) FIORIERA (FS)

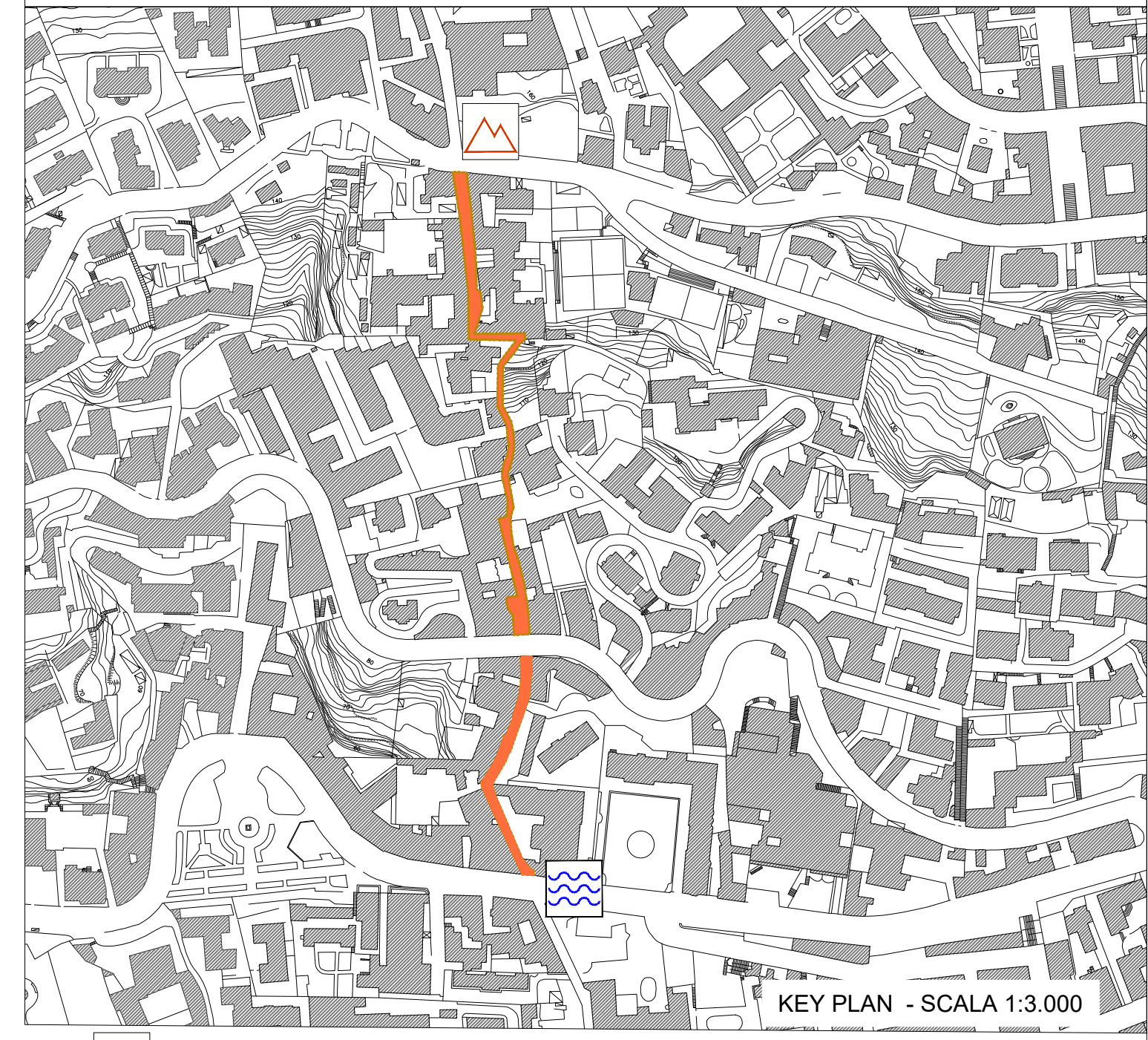

lato monte del percorso
lato valle del percorso

COMMITTENTE
COMUNE DI NAPOLI

RESPONSABILE DEL PROCEDIMENTO
arch. Francesca Spira

CITTÀ VERTICALE: RIQUALIFICAZIONE DEI PERCORSI PEDONALI TRA LA COLLINA E IL MARE

MANDATARIA

sab
gruppo eas

Via Previale, 15
06128 Perugia
info@sabeng.it www.sabsei.eu

ARCHITETTO
MARCO ADRIANI
DOTT. ING. ARCH.
SECTORE CIVILE E AMBIENTALE
SETTORE PROGETTAZIONE

INGEGNERE
VINCENZO IUDIA
DOTT. ING. ARCH.
SECTORE CIVILE E AMBIENTALE
SETTORE PROGETTAZIONE

MANDANTI

B.S.S.L.
Via Santi Anna de' Lombardi, 16
80134 Napoli (NA) - Italia

ARCHITETTO
FRANCESCO BRACCACCIO Ph.D.
(Amministratore Unico e Direttore Tecnico)
Ing. Marco Braccaccio
(Direttore Tecnico)

Studio Ing. Alberto Capitanucci

ALBERTO CAPITANUCCI
SECTORE CIVILE E AMBIENTALE
SETTORE PROGETTAZIONE

ELABORATO
Architettura - Stato di Fatto
Calata San Francesco
Sezioni Trasversali

PROGETTO ESECUTIVO / S.FRANCESCO

NO. BLAN: _____ NO. DOC: _____ COD. COM: _____ COSE. OPER: _____

GRE035/00 CNAP 001-01-02 20 ESE

SCALA: 1:100 SCALE: _____

DATA	DESCRIZIONE	OPERATORE	VERIFICATORE
03	PROGETTO PRELIMINARE	ADRIANI	ADRIANI
05	PROGETTO PRELIMINARE	PAPI	ADRIANI
06	PROGETTO PRELIMINARE	ADRIANI	ADRIANI
07	PROGETTO PRELIMINARE	ADRIANI	ADRIANI
08	PROGETTO PRELIMINARE	ADRIANI	ADRIANI
09	PROGETTO PRELIMINARE	ADRIANI	ADRIANI
10	PROGETTO PRELIMINARE	ADRIANI	ADRIANI
11	PROGETTO PRELIMINARE	ADRIANI	ADRIANI
12	PROGETTO PRELIMINARE	ADRIANI	ADRIANI
13	PROGETTO PRELIMINARE	ADRIANI	ADRIANI
14	PROGETTO PRELIMINARE	ADRIANI	ADRIANI
15	PROGETTO PRELIMINARE	ADRIANI	ADRIANI
16	PROGETTO PRELIMINARE	ADRIANI	ADRIANI
17	PROGETTO PRELIMINARE	ADRIANI	ADRIANI
18	PROGETTO PRELIMINARE	ADRIANI	ADRIANI
19	PROGETTO PRELIMINARE	ADRIANI	ADRIANI
20	PROGETTO PRELIMINARE	ADRIANI	ADRIANI
21	PROGETTO PRELIMINARE	ADRIANI	ADRIANI
22	PROGETTO PRELIMINARE	ADRIANI	ADRIANI
23	PROGETTO PRELIMINARE	ADRIANI	ADRIANI
24	PROGETTO PRELIMINARE	ADRIANI	ADRIANI
25	PROGETTO PRELIMINARE	ADRIANI	ADRIANI
26	PROGETTO PRELIMINARE	ADRIANI	ADRIANI
27	PROGETTO PRELIMINARE	ADRIANI	ADRIANI
28	PROGETTO PRELIMINARE	ADRIANI	ADRIANI
29	PROGETTO PRELIMINARE	ADRIANI	ADRIANI
30	PROGETTO PRELIMINARE	ADRIANI	ADRIANI

NOME FILE /File name CNAP.001GRE03500.dwg UNITA' DI MISURA /Unit of Measure m