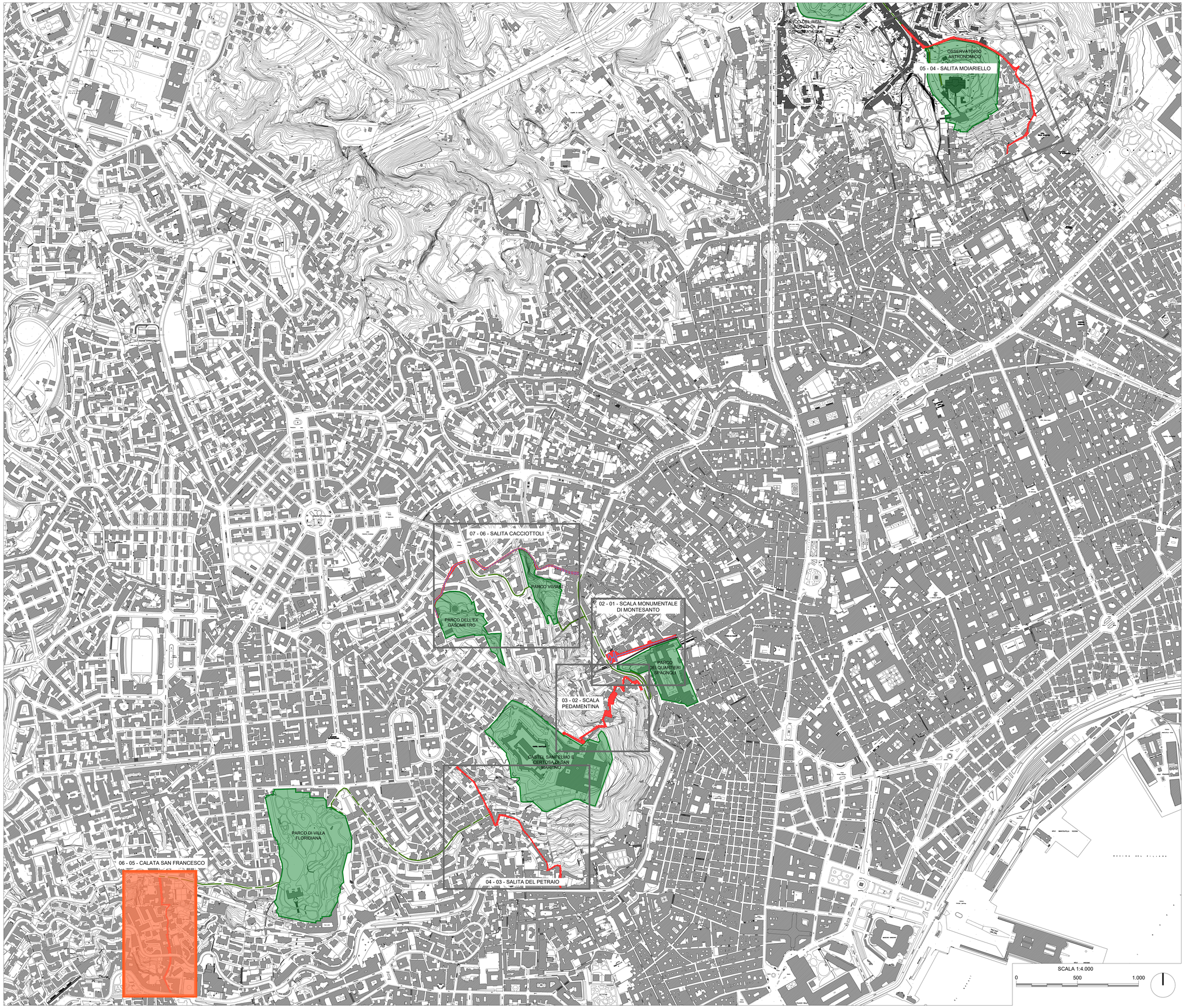

SALITA DEL PETRAIO

4. Quartiere Montecalvario (Municipalità 2)

COMMITTENTE

COMUNE DI NAPOLI

RESPONSABILE DEL PROCEDIMENTO
arch. Francesca Spera

PROGETTO ESECUTIVO / S.FRANCESCO

CITTÀ VERTICALE: RIQUALIFICAZIONE DEI PERCORSI PEDONALI TRA LA COLLINA E IL MARE

INGEGNERI DELLA PROVINCIA DI NAPOLI — Sezione A N° A9703 — DOTTORE INGEGNERE MARCO ADRIANI — SETTORE CIVILE E AMBIENTALE — SETTORE INDUSTRIALE — SETTORE DELL'INFORMAZIONE

ORDINE DEGLI ARCHITETTI PIANIFICATORI PAPI — ARCHITETTO PIERPAOLO PAPI — ALBO N. 6564

INGEGNERI DELLA PROVINCIA DI NAPOLI — Sezione A N° A9985 — DOTTORE INGEGNERE VINCENZO PUJIA — SETTORE CIVILE E AMBIENTALE — SETTORE INDUSTRIALE — SETTORE DELL'INFORMAZIONE

MANDATARIA

sab gruppo esc
Via Pievaiola, 15
06128 Perugia
info@sabeng.it www.sabsrl.eu

Arch. Pierpaolo Papi
Arch. Francesco Pecorari
Arch. Sergio Tucci
Arch. Francesco Fucelli
Arch. Luca Persichini
Ing. Marco Adriani
Ing. Vincenzo Pujia
Ing. Catiuscia Maggi
Ing. Barbara Bottausci

MANDANTI

BS S.r.l.
Via Sant'Anna dei Lombardi, 16
80134 Napoli, Tel. 0815.5.4
Fax 0815.5.4 - 0815.5.3
Email: info@bs.it

Arch. Francesca Brancaccio Ph.D
(Amministratore Unico e Direttore Tecnico)
Ing. Ugo Brancaccio
(Direttore tecnico)

Studio Ing. Alberto Capitanucci

INGEGNERI DELLA PROVINCIA DI NAPOLI — Sezione A N° A949 — DOTTORE INGEGNERE ALBERTO CAPITANUCCI — SETTORE CIVILE E AMBIENTALE — SETTORE INDUSTRIALE — SETTORE DELL'INFORMAZIONE

ELABORATO
Inquadramento generale dell'ambito
05. San Francesco

N° ELAB. 05.GUE001/00

COD. COMM. CNAP.001-01-02.20.ESE

SCALA 1:4000

03					
02					
01					
00	ESECUTIVO	PECORARI	PAPI	ADRIANI	22/06/2021
REV.	DESCRIZIONE	DISEG.	CONTR.	APPR.	DATA

NOME FILE /File name CNAP.001.03.GUE001.dwg

UNITA' DI MISURA /Unit of Measure m