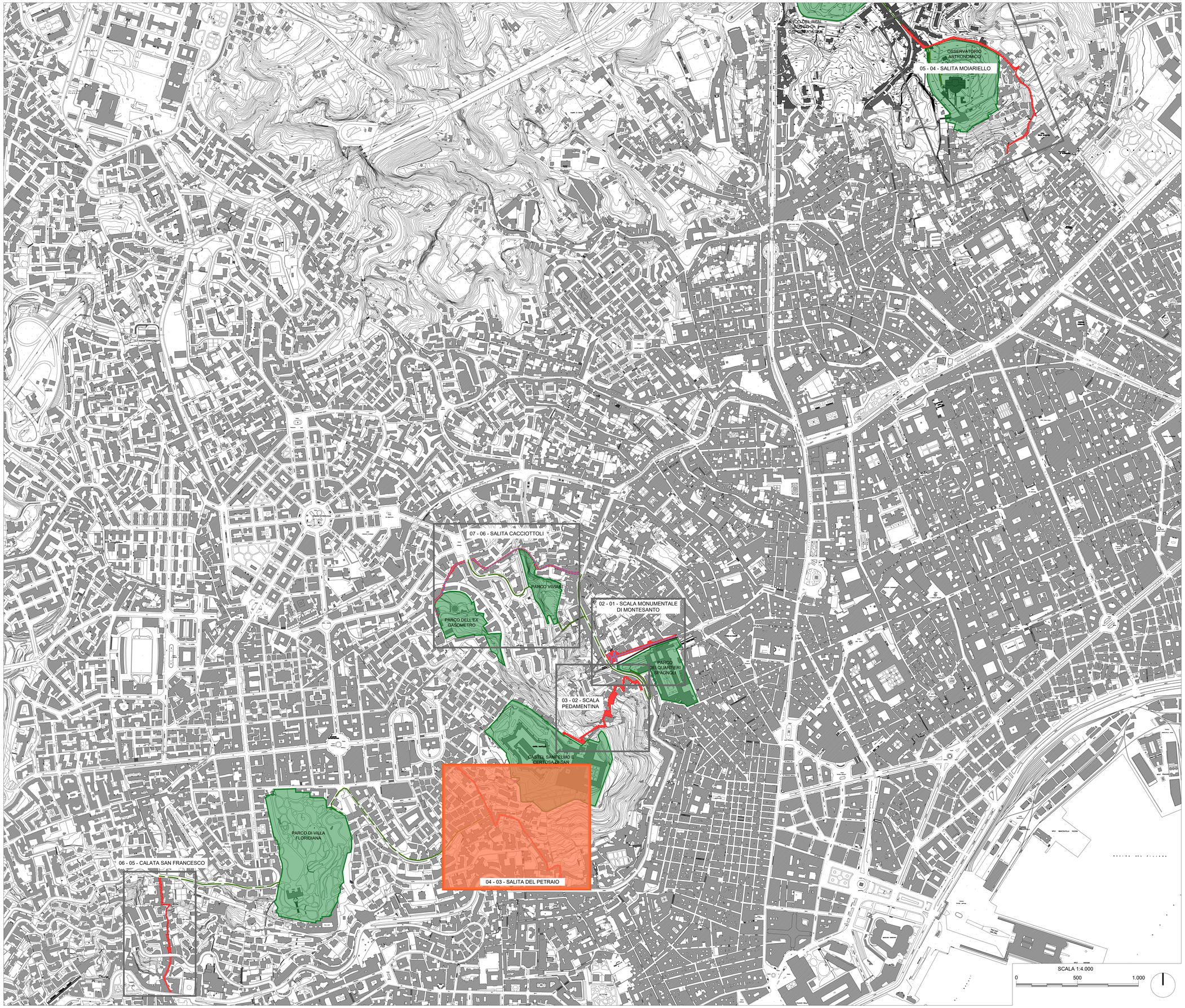

SALITA DEL PETRAIO

4. Quartiere Montecalvario (Municipalità 2)

COMMITTENTE

COMUNE DI NAPOLI

RESPONSABILE DEL PROCEDIMENTO
arch. Francesca Spera

CITTÀ VERTICALE: RIQUALIFICAZIONE DEI PERCORSI PEDONALI TRA LA COLLINA E IL MARE

PROGETTO ESECUTIVO / PETRAIO

INGEGNERI DELLA PROVINCIA DI NAPOLI — Sezione A N° A9703 — DOTTORE INGEGNERE MARCO ADRIANI — SETTORE CIVILE E AMBIENTALE — SETTORE INDUSTRIALE — SETTORE DELL'INFORMAZIONE

ORDINE DEGLI ARCHITETTI PIANIFICATORI PAPI — ARCHITETTO PIERPAOLO PAPI — N. 6564

INGEGNERI DELLA PROVINCIA DI NAPOLI — Sezione A N° A9985 — DOTTORE INGEGNERE VINCENZO PUJIA — SETTORE CIVILE E AMBIENTALE — SETTORE INDUSTRIALE — SETTORE DELL'INFORMAZIONE

MANDATARIA

sab gruppo esc
Via Pievaiola, 15
06128 Perugia
info@sabeng.it www.sabsrl.eu

Arch. Pierpaolo Papi
Arch. Francesco Pecorari
Arch. Sergio Tucci
Arch. Francesco Fucelli
Arch. Luca Persichini
Ing. Marco Adriani
Ing. Vincenzo Pujia
Ing. Catiuscia Maggi
Ing. Barbara Bottausci

MANDANTI

5 BS S.r.l.
Via Sant'Anna dei Lombardi, 16
80134 Napoli, Italia
Tel. +39 081 551 83 53
Email: info@bs.it

Arch. Francesca Brancaccio Ph.D
(Amministratore Unico e Direttore Tecnico)
Ing. Ugo Brancaccio
(Direttore tecnico)

Studio Ing. Alberto Capitanucci

INGEGNERI DELLA PROVINCIA DI NAPOLI — Sezione A N° A949 — DOTTORE INGEGNERE ALBERTO CAPITANUCCI — SETTORE CIVILE E AMBIENTALE — SETTORE INDUSTRIALE — SETTORE DELL'INFORMAZIONE

ELABORATO
Inquadramento generale dell'ambito
03. Petraio

N° ELAB. 03.GUE001/00

NO. DOC.

COD. COMM. CNAP.001-01-02.20.ESE

SCALA 1:4000

03					
02					
01					
00	ESECUTIVO	PECORARI	PAPI	ADRIANI	22/06/2021
REV.	DESCRIZIONE	DISEG.	CONTR.	APPR.	DATA

NOME FILE /File name CNAP.001.03.GUE001.dwg

UNITA' DI MISURA /Unit of Measure m