

PROSPETTO NORD

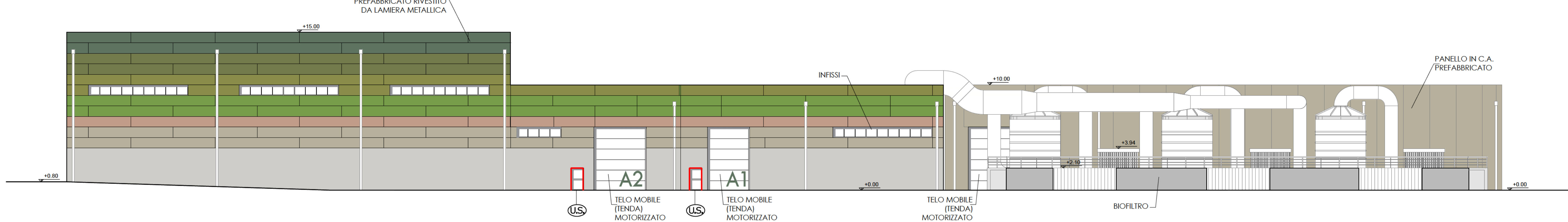

PROSPETTO SUD

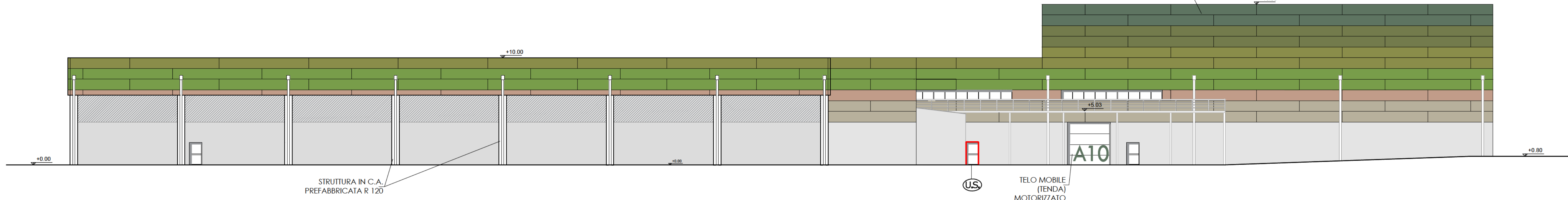

PROSPETTO EST

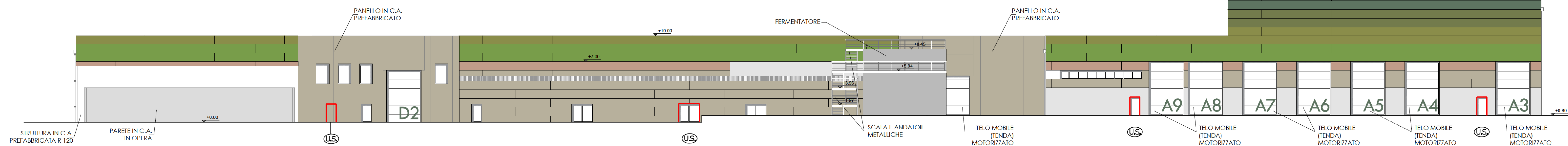

PROSPETTO OVEST

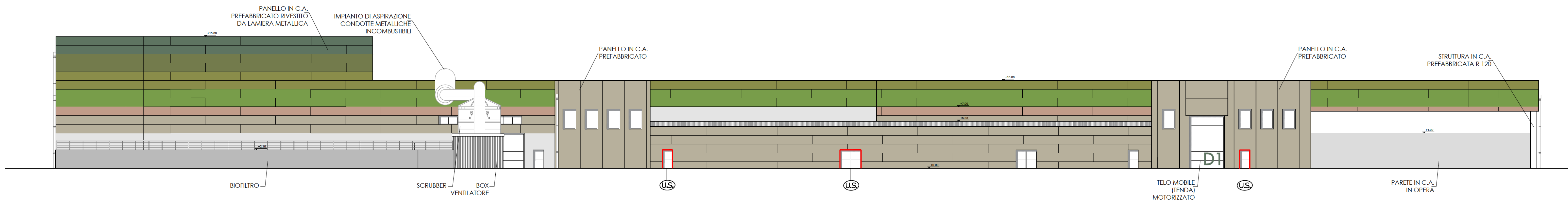

SEZIONE A-A

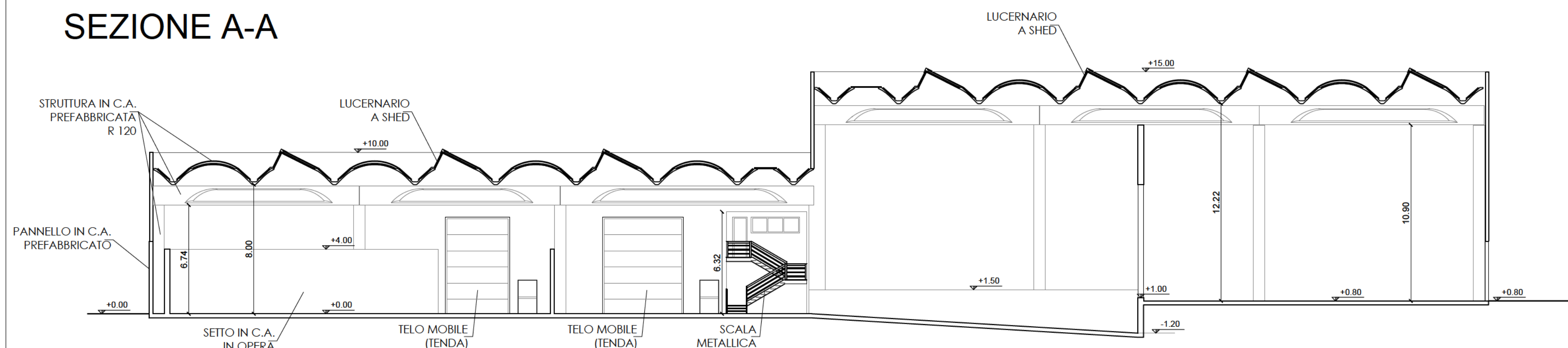

SEZIONE B-B

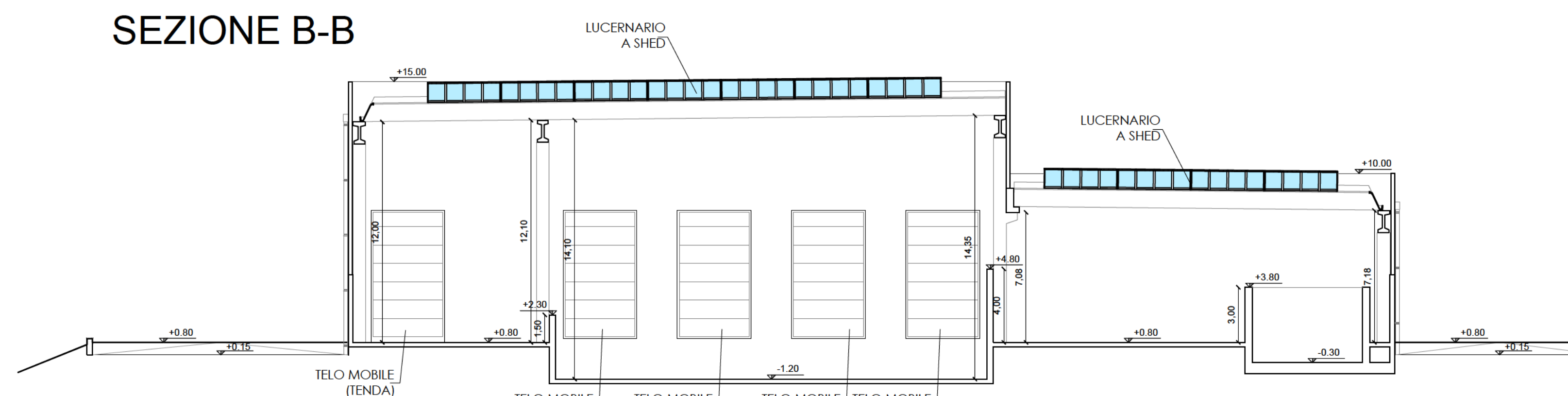

SEZIONE C-C

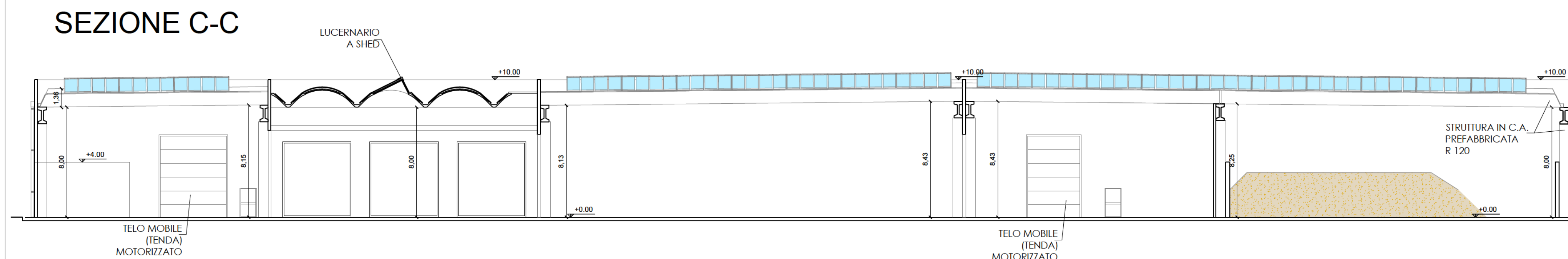

SEZIONE F-F

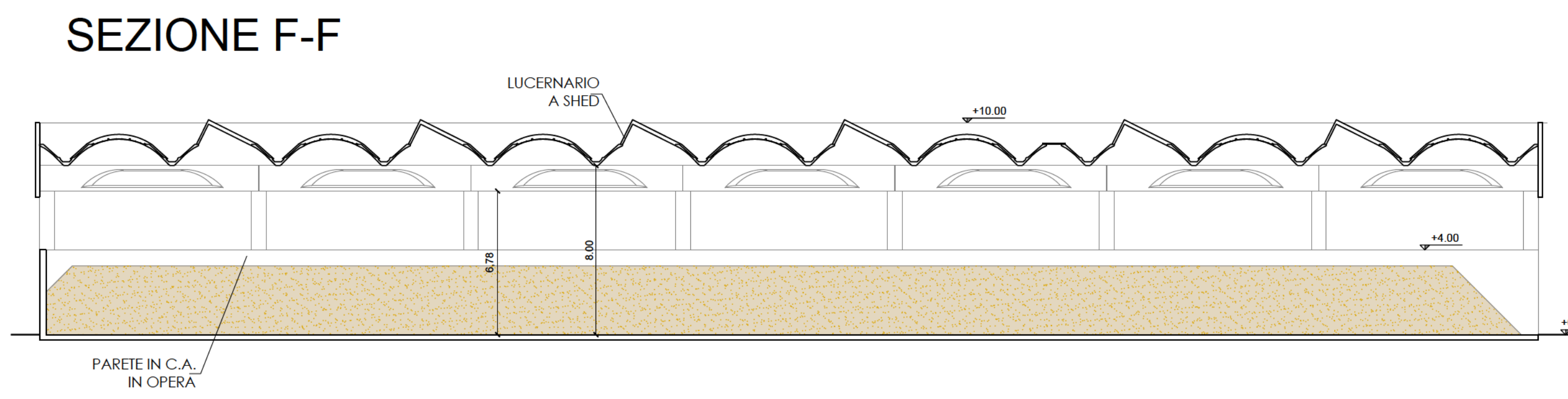

SEZIONE D-D

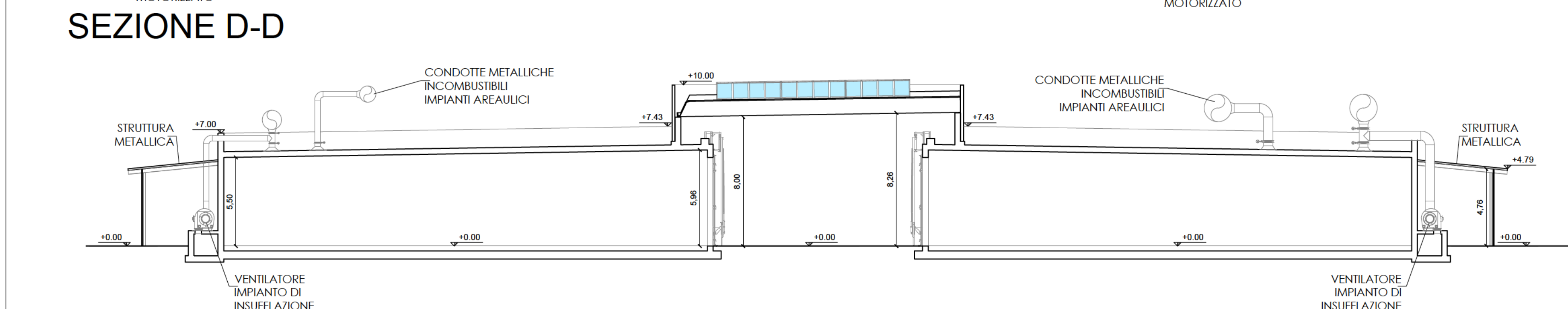

SEZIONE E-E

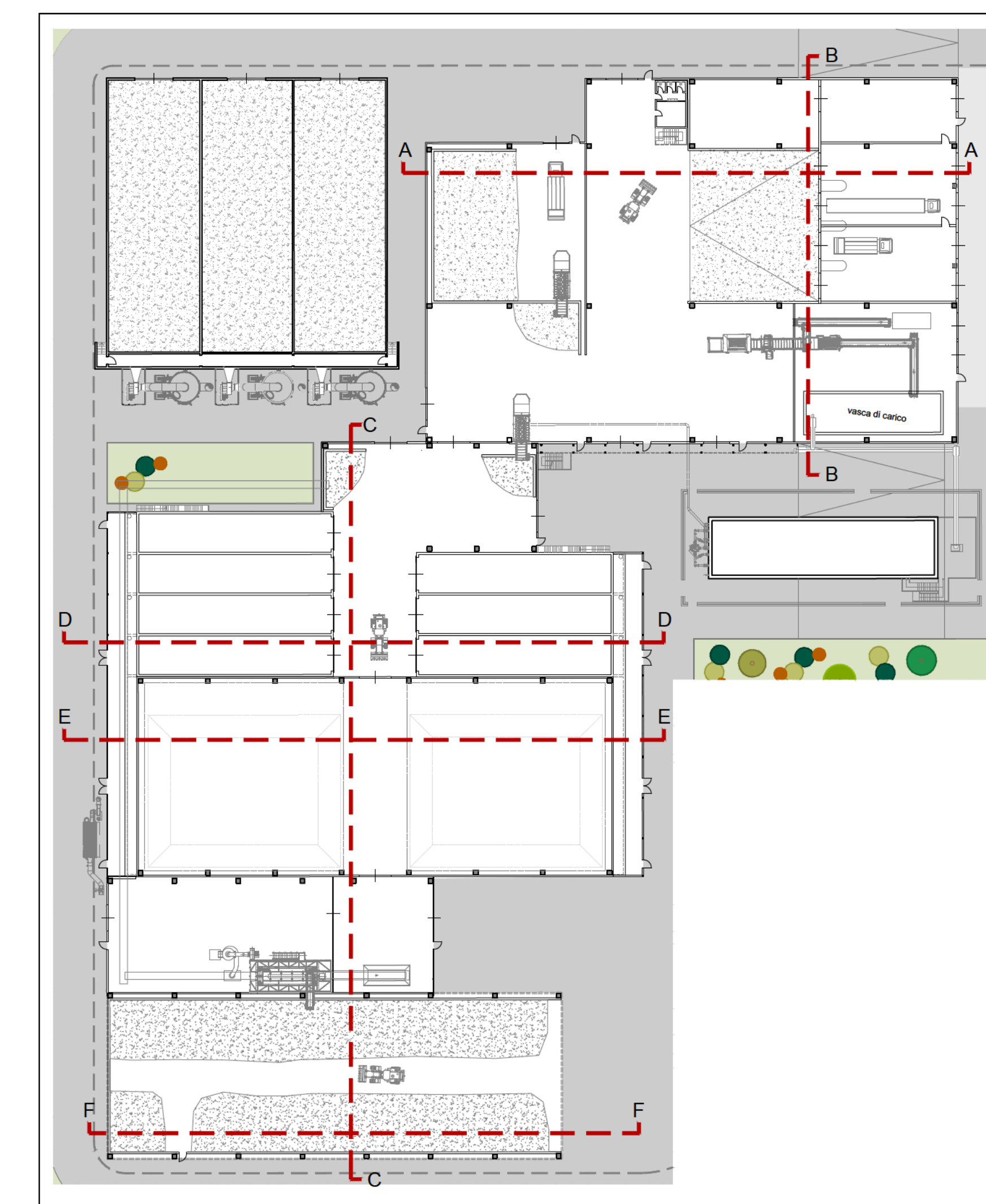
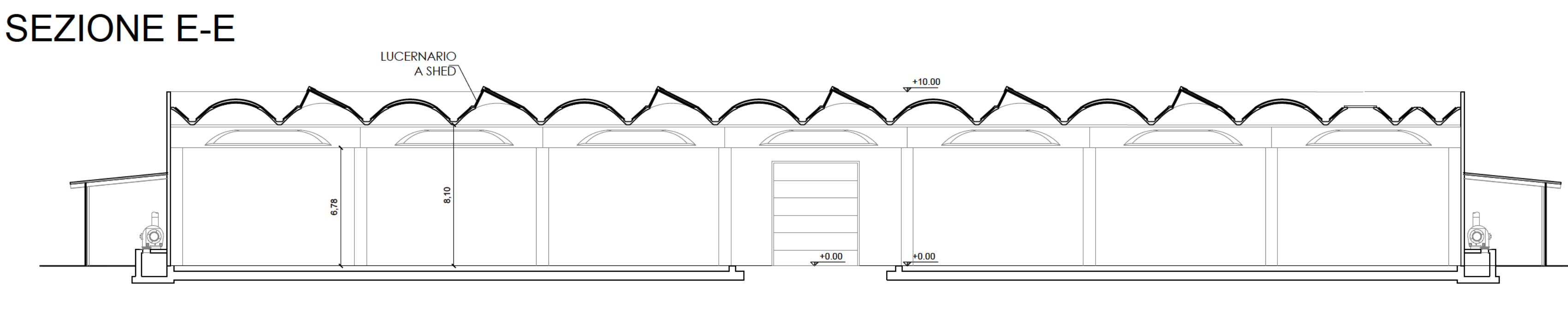

REGIONE CAMPANIA
 COMUNE DI NAPOLI
 AREA AMBIENTE
 SERVIZIO IGIENE DELLA CITTA'
 R.U.P. Ing. Simona Materazzo
 D.E.C. Ing. Michela Vicidomini

Progetto per la costruzione dell'impianto di compostaggio con recupero di biometano da realizzare nell'area di Napoli Est (Ponticelli) - CUP B67H17000290007



PROGETTO DEFINITIVO
 R.T.P. PROGETTAZIONE

MANDATARIA: Studio TeA
 MANDANTI: Ing. C. Ferrone, Ing. G.M. Esposito, Arch. F.S. Vissone, Ing. M.L. Ferrone
 INGEGNERI: Ing. F. Chiatto
 ARCHITETTI: Arch. F.S. Vissone
 GEOMETRI: Geom. D. Pignatone
 INGEGNERI: Ing. F. Chiatto
 ARCHITETTI: Arch. F.S. Vissone
 GEOMETRI: Geom. D. Pignatone

TITOLO: SEZIONI E PROSPETTI EDIFICI E IMPIANTI DI PRODUZIONE		LABORATO: VVF_005	
DATA	EMESIONE	DISSEGNO	VERIFICATO
Settembre 2019	Prima versione	EG	GS
Ottobre 2019	Revisione grafica	EG	GS

SCALA: 1:200