

CANCELLO CARRABILE D'INGRESSO - LATO NORD (su Strada Comunale Galeone) - Particolare n.1

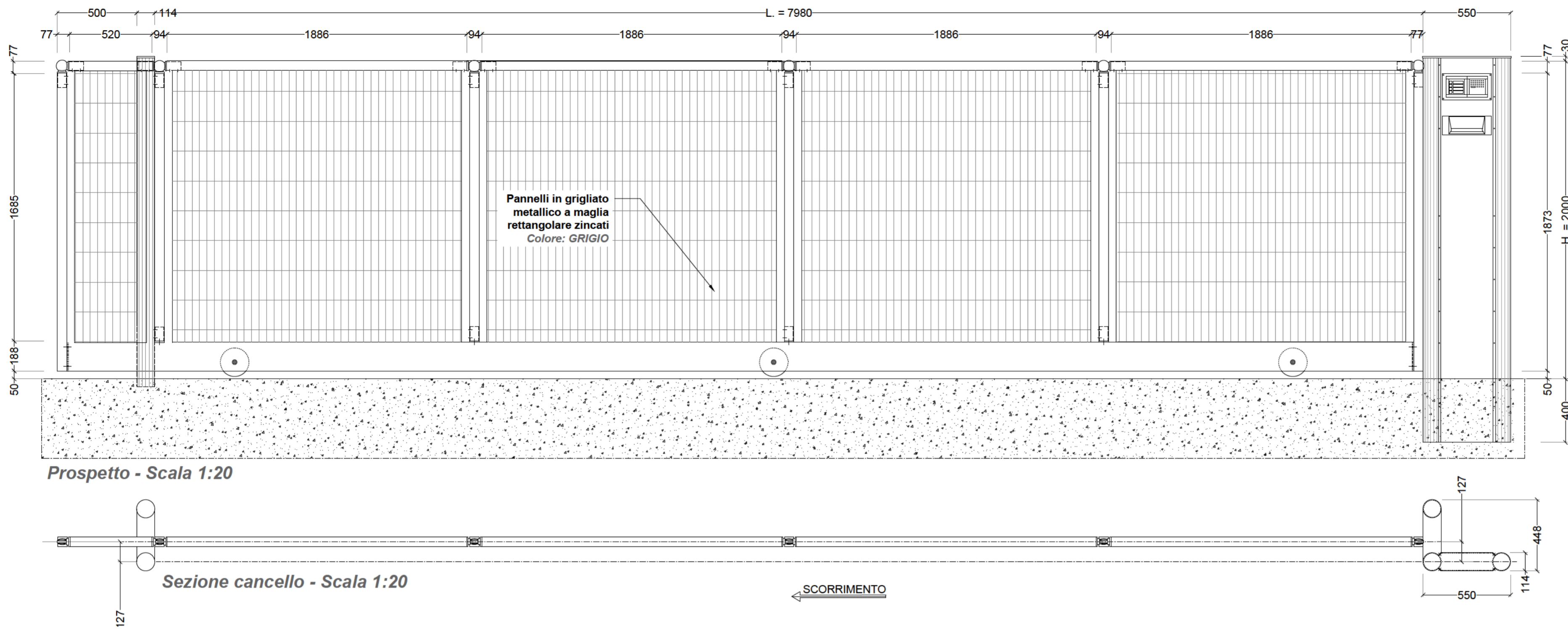

Esempio di cancello carrabile simile a quello in progetto



Immagine della recinzione esistente su Strada Comunale Galeone (Lati Nord, Est e Sud)

PLANIMETRIA GENERALE DI RIFERIMENTO  
INDIVIDUAZIONE DELLE OPERE



RECINZIONE PERIMETRALE IN PROGETTO  
(Lato Nord - Ovest) - Particolare n.2

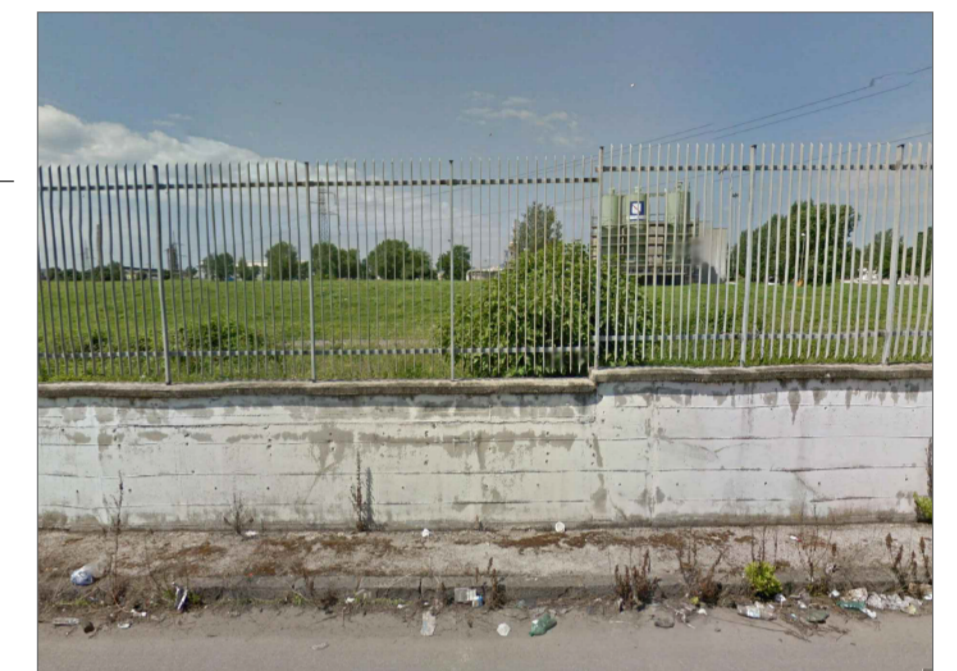
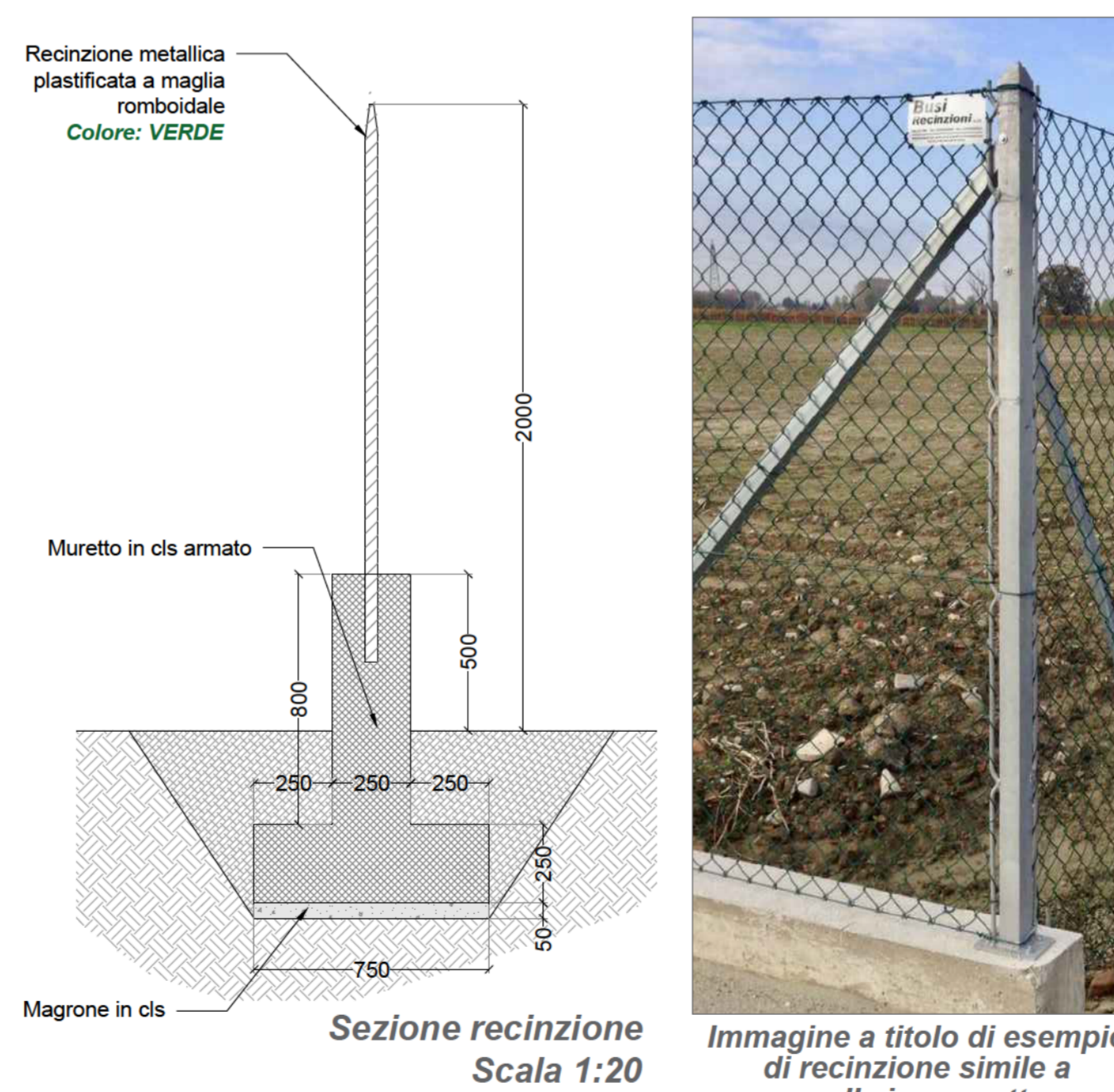

REGIONE CAMPANIA

COMUNE DI NAPOLI

COMUNE DI NAPOLI  
Area Ambiente  
SERVIZIO IGIENE DELLA CITTA'

R.U.P. Ing. Simona Materazzo  
D.E.C. Ing. Michela Vicidomini

ASIA

Progetto per la costruzione dell'impianto di compostaggio con recupero di biometano da realizzare nell'area di Napoli Est (Ponicelli) - CUP B67H17000290007

PROGETTO DEFINITIVO

R.T.P. PROGETTAZIONE

MANDATARIA: STUDIO T.E.N. Studio Associato di Ingegneri di Teneggi e Merisanti Ing. S. Teneggi

MANDANTI: ARETHUSA ARETHUSA S.R.L. Ing. C. Ferone, Ing. G.M. Esposito, Arch. F.S. Visone, Ing. M.L. Ferone

SG STUDIO ASSOCIATO Ing. G. Spaggiari

STUDIO ALFA S.p.A. Dott. Ing. E. Davolio

GEOL. OS. STUDIO DI GEOLOGIA Geol. D. Pingitore

ING. F. Chiatto

ING. CHIATTO Ferdinando

TITOLO:					ELABORATO:	
PARTICOLARI TIPOLOGICI DELLA RECINZIONE PERIMETRALE E DEL CANCELLO D'INGRESSO					ARC_029	
Data	Emissione	Redatto	Verificato	Approvato	SCALA:	
Dicembre 2020	Revisione a seguito della Richiesta di Integrazioni nel merito del 13/08/2020	VM	ST	ST	1:2.000 - 1:20	