



## COMUNE DI NAPOLI

Area Manutenzione  
SERVIZIO TECNICO PATRIMONIO



Affidamento diretto ai sensi dell'art. 36 co. 2) del D. Lgs. 50/2016 del servizio di progettazione definitiva ed esecutiva, coordinatore della sicurezza in fase di progettazione per l'intervento di:

**Efficientamento energetico degli uffici di Piazza Dante 93, individuato tra i 18 edifici di cui alla delibera di G.C. n. 201 del 19 aprile 2017 per il progetto NA2.1.2.a "Risparmio energetico negli edifici pubblici del Comune di Napoli" del Piano Operativo del Programma Operativo Nazionale "Città Metropolitane 2014 – 2020" (PON METRO).**

CUP: B62J17005440001 - SMART CIG: Z042E4ECAE

**DIRIGENTE DEL SERVIZIO TECNICO PATRIMONIO:** Ing. Francesco Cuccari  
**RESPONSABILE UNICO DEL PROCEDIMENTO - RUP:** Ing. Giovanni Toscano

## PROGETTO DEFINITIVO

### PROGETTISTA:

**RELAB**  
studio

**Arch. Marina Di Guida**

Piazza Francesco Muzii n. 16 - 80128, Napoli  
tel: +39 081 19568377  
e-mail: info@relabstudio.it  
pec: marina.diguida@archiworldpec.it

*Consulenti per gli aspetti architettonici:*

**arch. Renato Rosa**  
**arch. Davide Uccello**  
**arch. Davide Ponticelli**

*Consulente per gli aspetti impiantistici (illuminotecnica e sensorizzazione):*

**ing. Andrea Campani**

Titolo	Documentazione fotografica
Data	Luglio 2021
Scala	-
Nome file	EPD_D_G_DOC_002.doc
Agg.	

Commessa

EPD

Progetto

D

Serie

G

Tipo

DOC

Num. Elaborato

002

## DOCUMENTAZIONE FOTOGRAFICO

### INQUADRAMENTO - ORTOFOTO



### PROSPETTO PIAZZA DANTE

### PLANIMETRIA

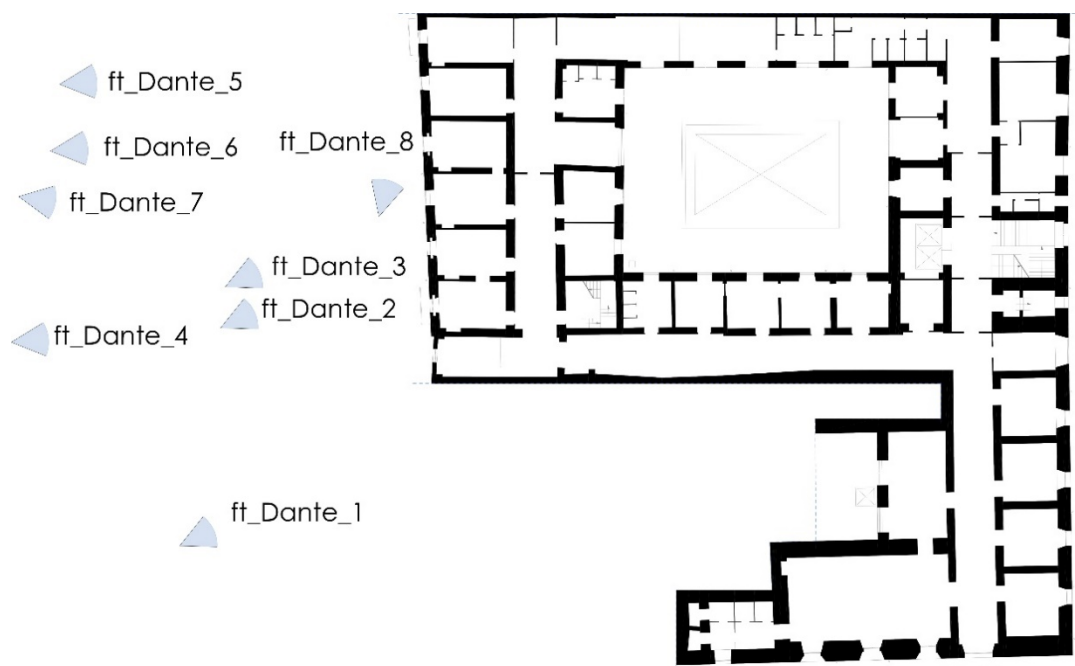



FT\_Dante\_1



FT\_Dante\_2



FT\_Dante\_3



FT\_Dante\_4



FT\_Dante\_5



FT\_Dante\_6



FT\_Dante\_7



FT\_Dante\_8

## PROSPETTO VIA AVVOCATA

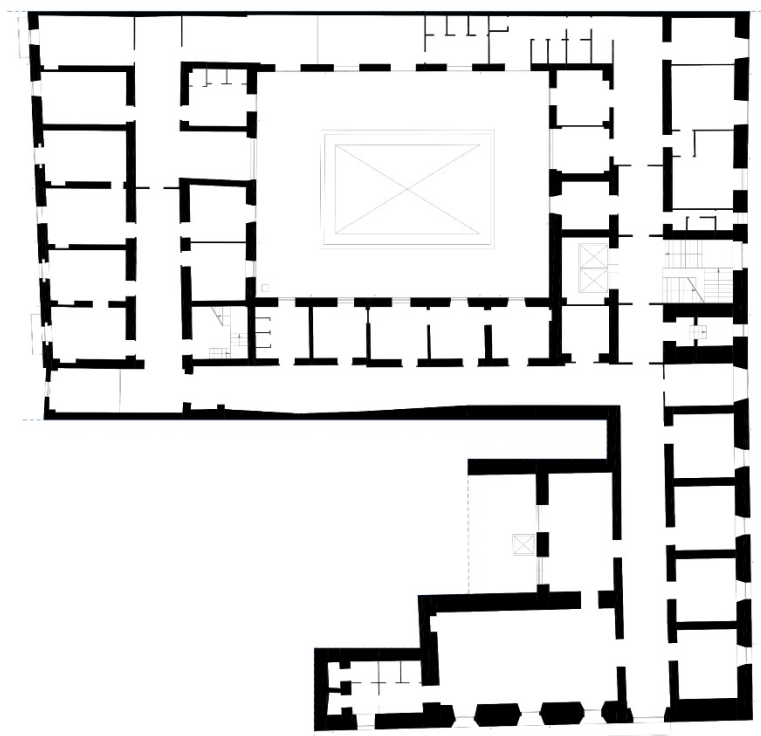

PLANIMETRIA



ft\_Avvocata\_2      ft\_Avvocata\_3  
ft\_Avvocata\_1

FT\_Avvocata\_1



FT\_Avvocata\_2



FT\_Avvocata\_3



## PROSPETTO SAN DOMENICO SORIANO

### PLANIMETRIA

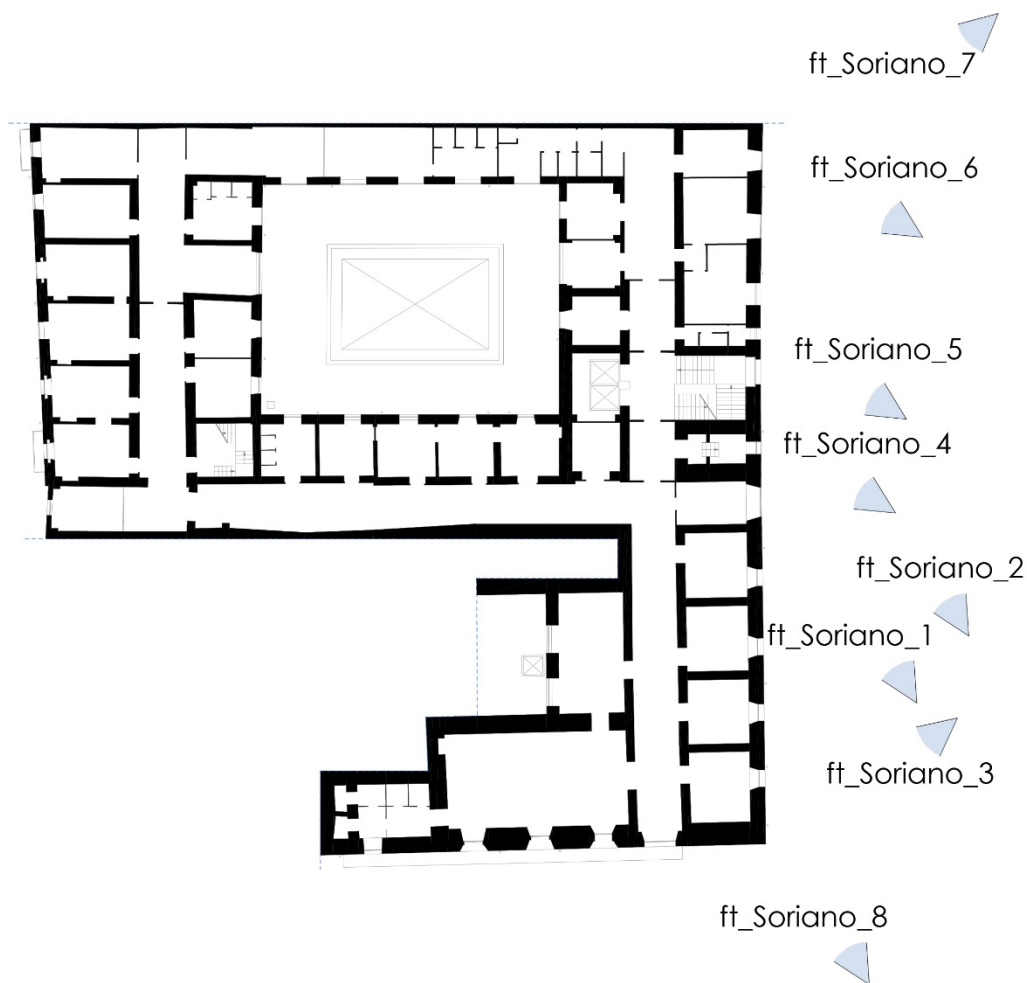



FT\_Soriano\_1



FT\_Soriano\_2



FT\_Soriano\_3



FT\_Soriano\_4



FT\_Soriano\_5



FT\_Soriano\_6

FT\_Soriano\_7



FT\_Soriano\_8

## PROSPETTI CORTILE INTERNO

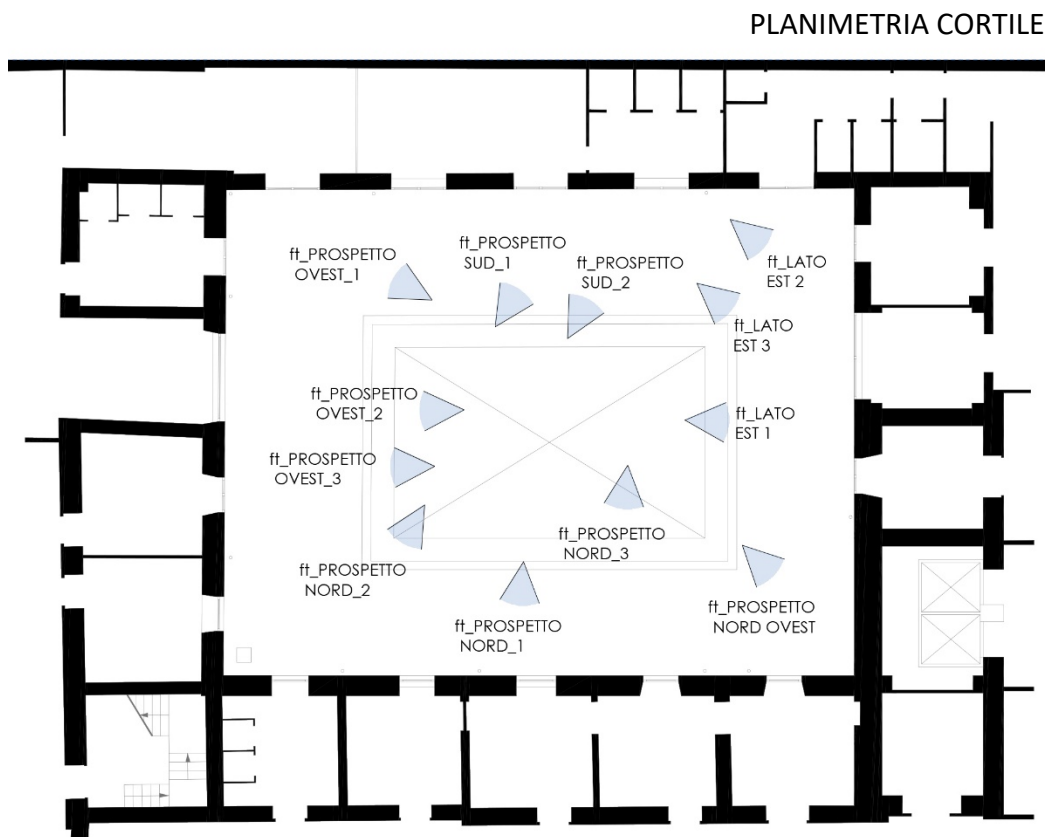

FT\_Cortile

Lato est\_1



Lato est\_2



Lato est\_3





Lato nord ovest



Lato nord\_1



Lato nord\_2



Lato nord\_3



Lato ovest\_1



Lato ovest\_2



Lato ovest\_3



Lato sud\_1



Lato sud\_2