

PERCORSO 3
 Traversa Oliviero Zuccarini: strada locale urbana, secondo l'Art. 6 comma 6 Lett. D
 Carreggiata doppio senso di marcia
 Pista ciclabile in sede propria, secondo l'Art. 6 comma 2 Lett. A
 Pista ciclabile bidirezionale con fascia a verde, secondo l'Art. 6 comma 2 Lett. A.D.M. 557/1999

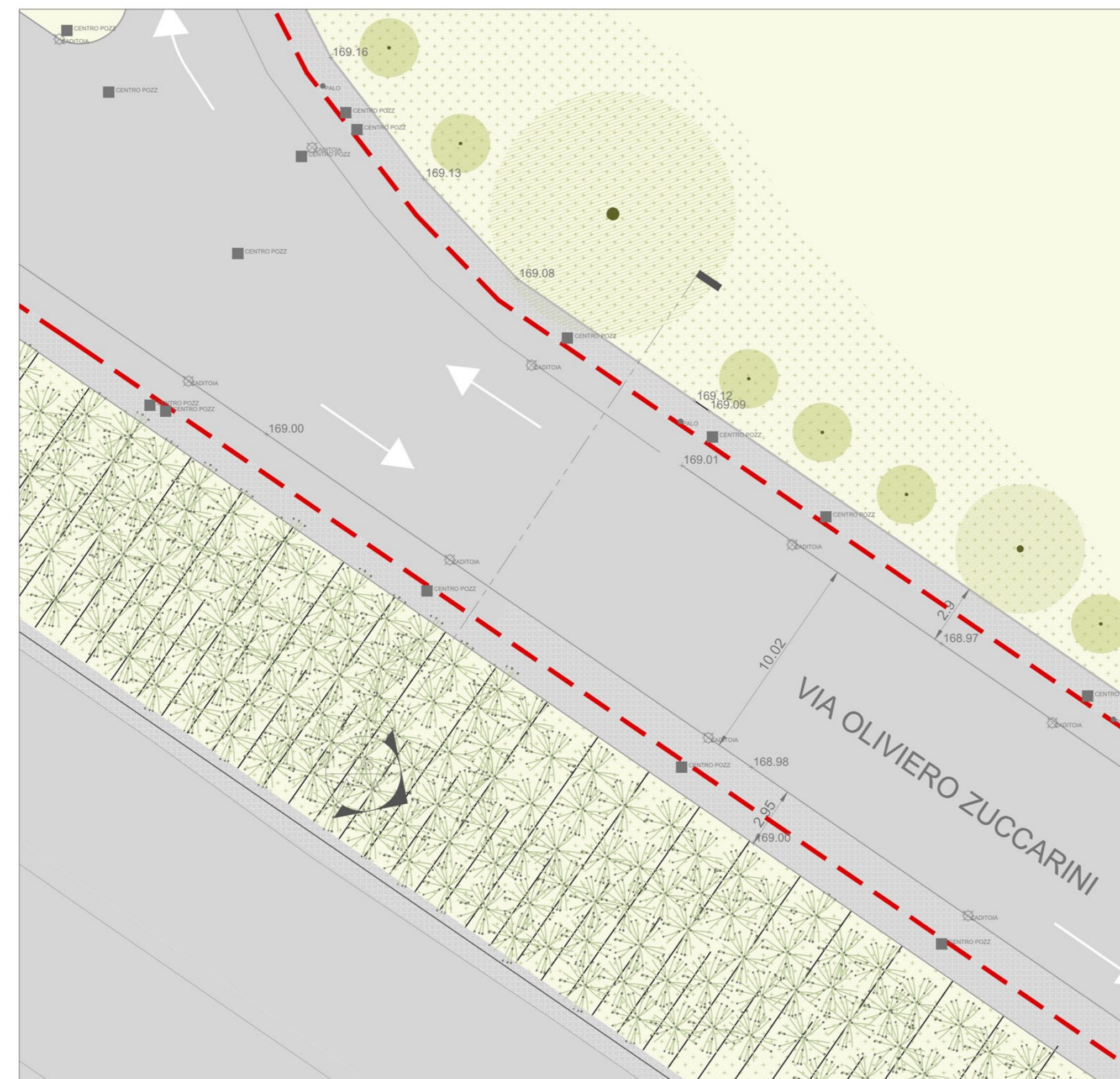

01 ZOOM PLANIMETRIA STATO DI FATTO_Percorso 3
 1:200

PERCORSO 3
 Traversa Oliviero Zuccarini: strada urbana di quartiere, secondo l'Art. 6 comma 6 Lett. C
 Carreggiata doppio senso di marcia
 Pista ciclabile su corsia riservata, secondo l'Art. 6 comma 2 Lett. C



04 ZOOM PLANIMETRIA STATO DI FATTO_Percorso 3
 1:200

PERCORSO 3
 Via Oliviero Zuccarini: strada urbana di quartiere, secondo l'Art. 6 comma 6 Lett. C
 Carreggiata doppio senso di marcia
 Pista ciclabile su corsia riservata, secondo l'Art. 6 comma 2 Lett. C
 Area di sosta ciclabile, secondo l'Art. 11 comma 1



07 ZOOM PLANIMETRIA STATO DI FATTO_Percorso 3
 1:200

PERCORSO 3
 Via Oliviero Zuccarini: strada urbana di quartiere, secondo l'Art. 6 comma 6 Lett. C
 Singola corsia per senso di marcia della carreggiata
 Ampliamento sede pedonale con ciclabile su corsia riservata, secondo l'Art. 6 comma 2 Lett. C

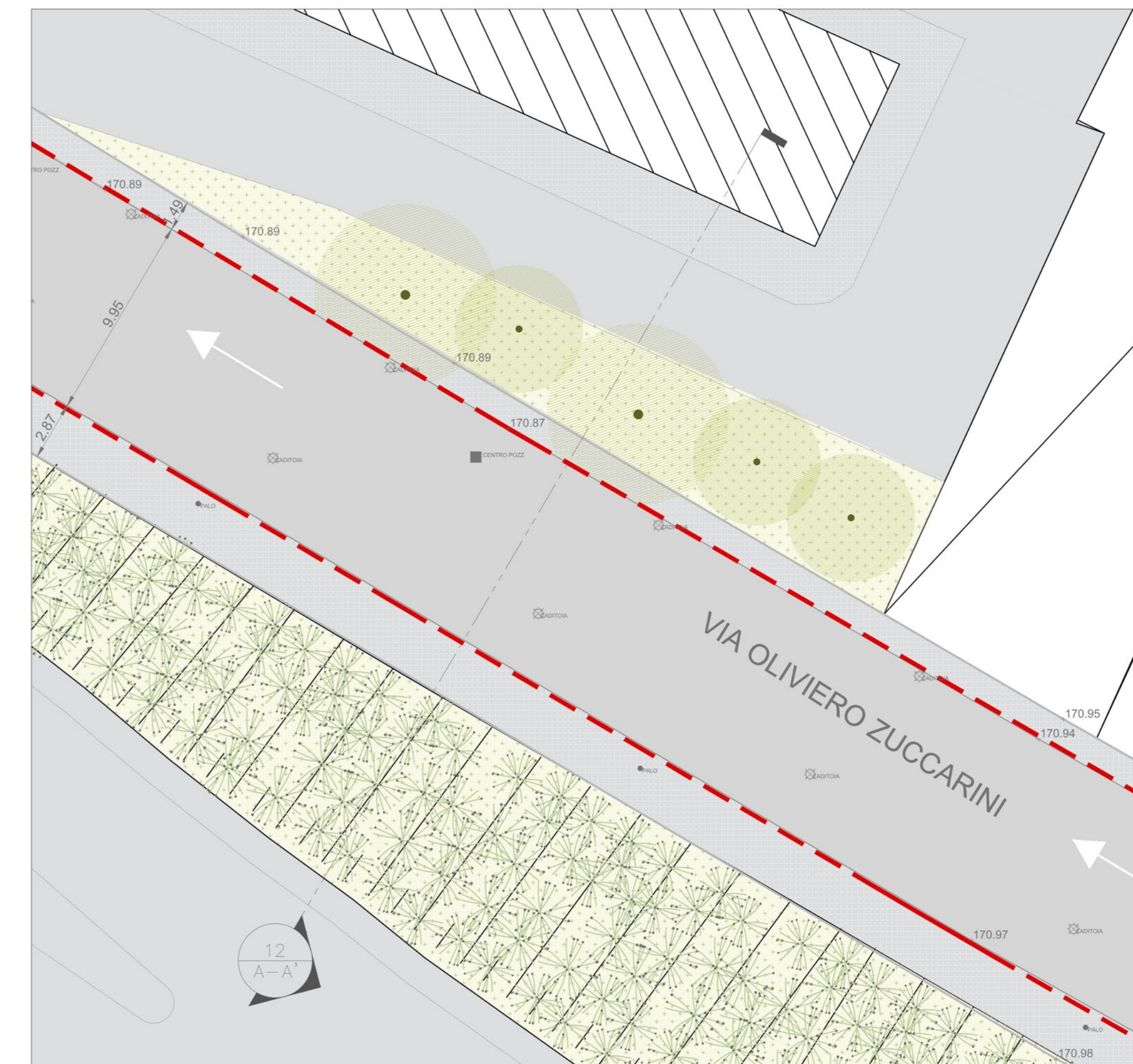

10 ZOOM PLANIMETRIA STATO DI FATTO_Percorso 3
 1:200

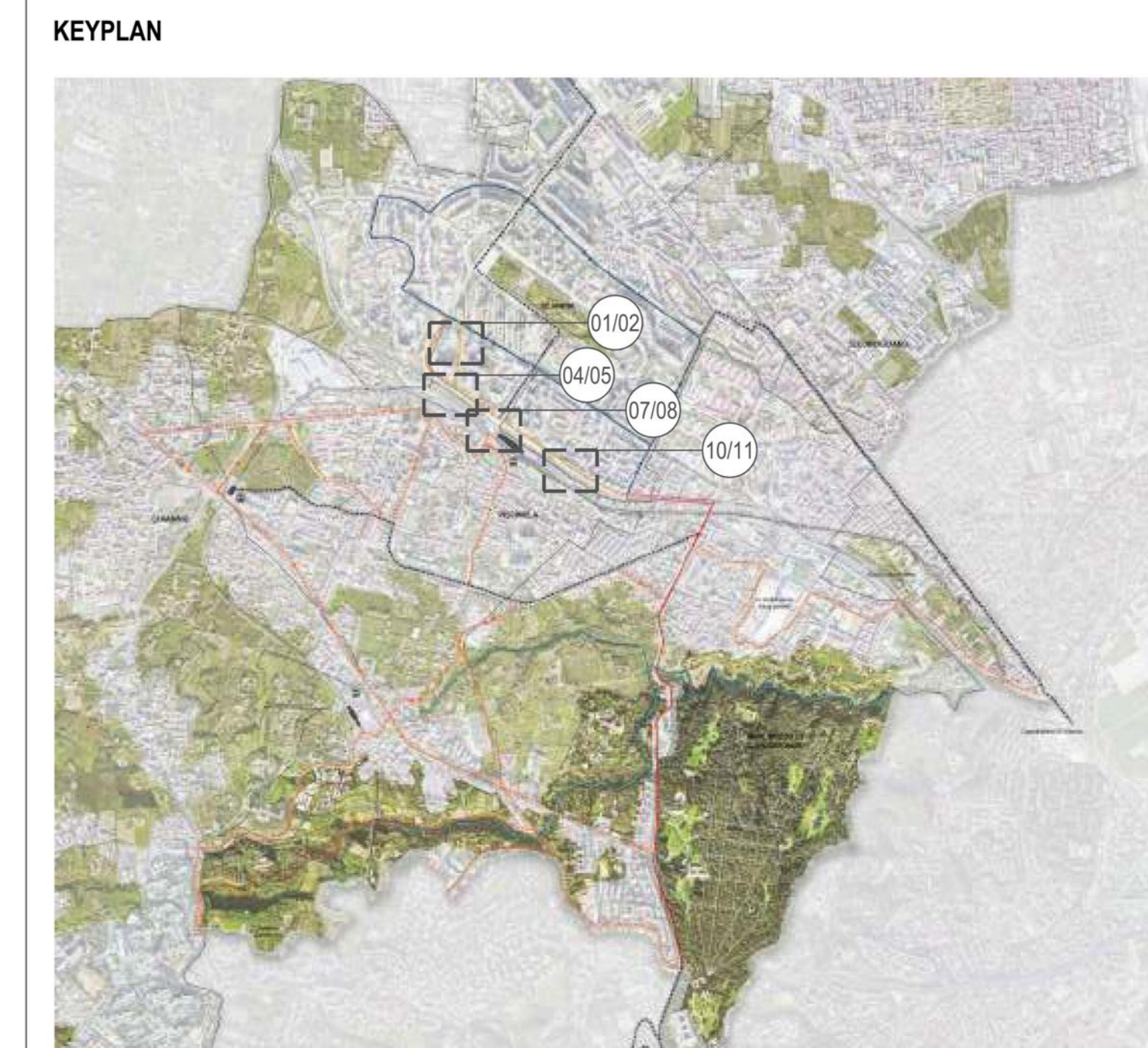

KEYPLAN



02 ZOOM PLANIMETRIA STATO DI PROGETTO_Percorso 3
 1:200



05 ZOOM PLANIMETRIA STATO DI PROGETTO_Percorso 3
 1:200

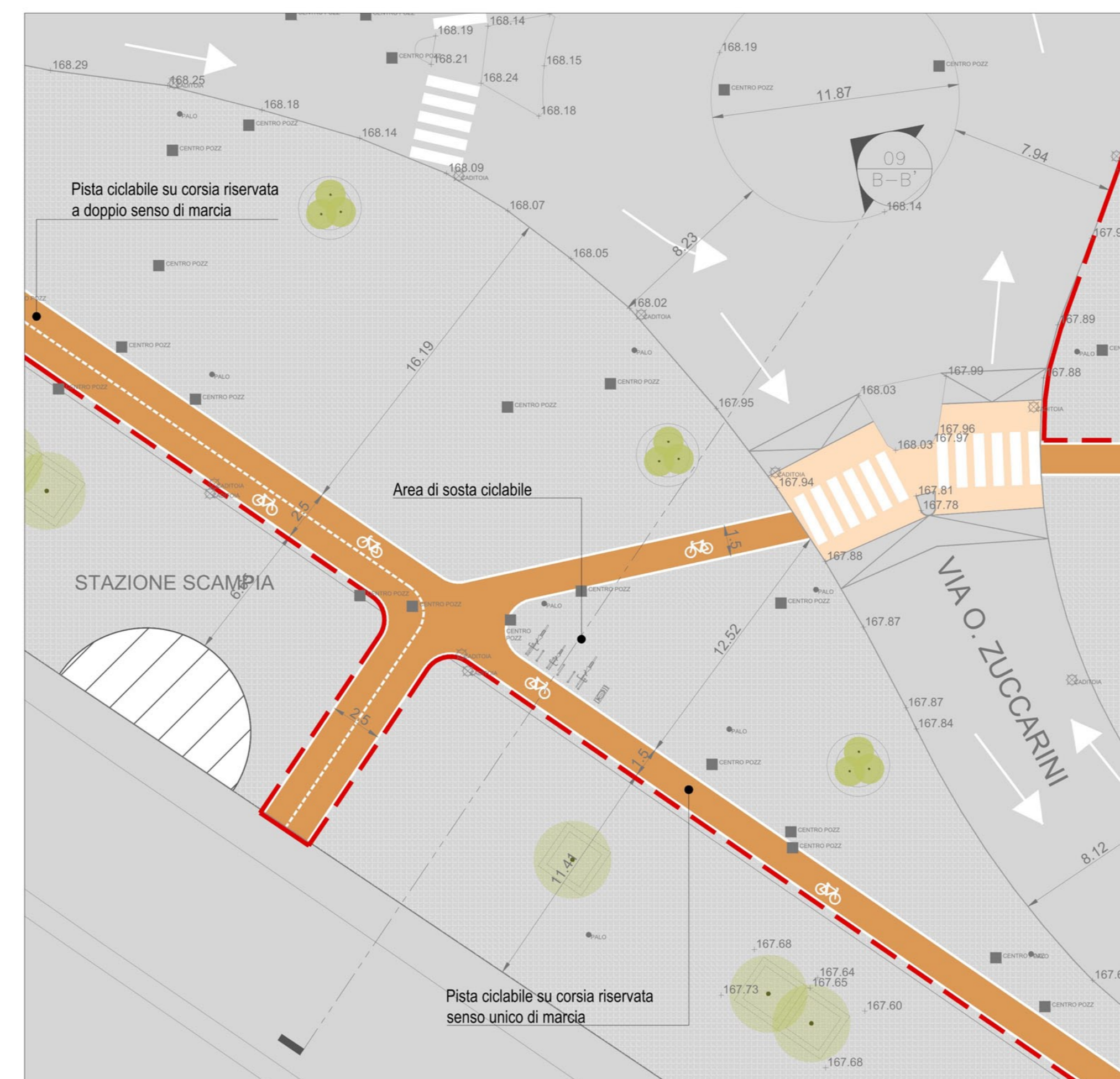

08 ZOOM PLANIMETRIA STATO DI PROGETTO_Percorso 3
 1:200

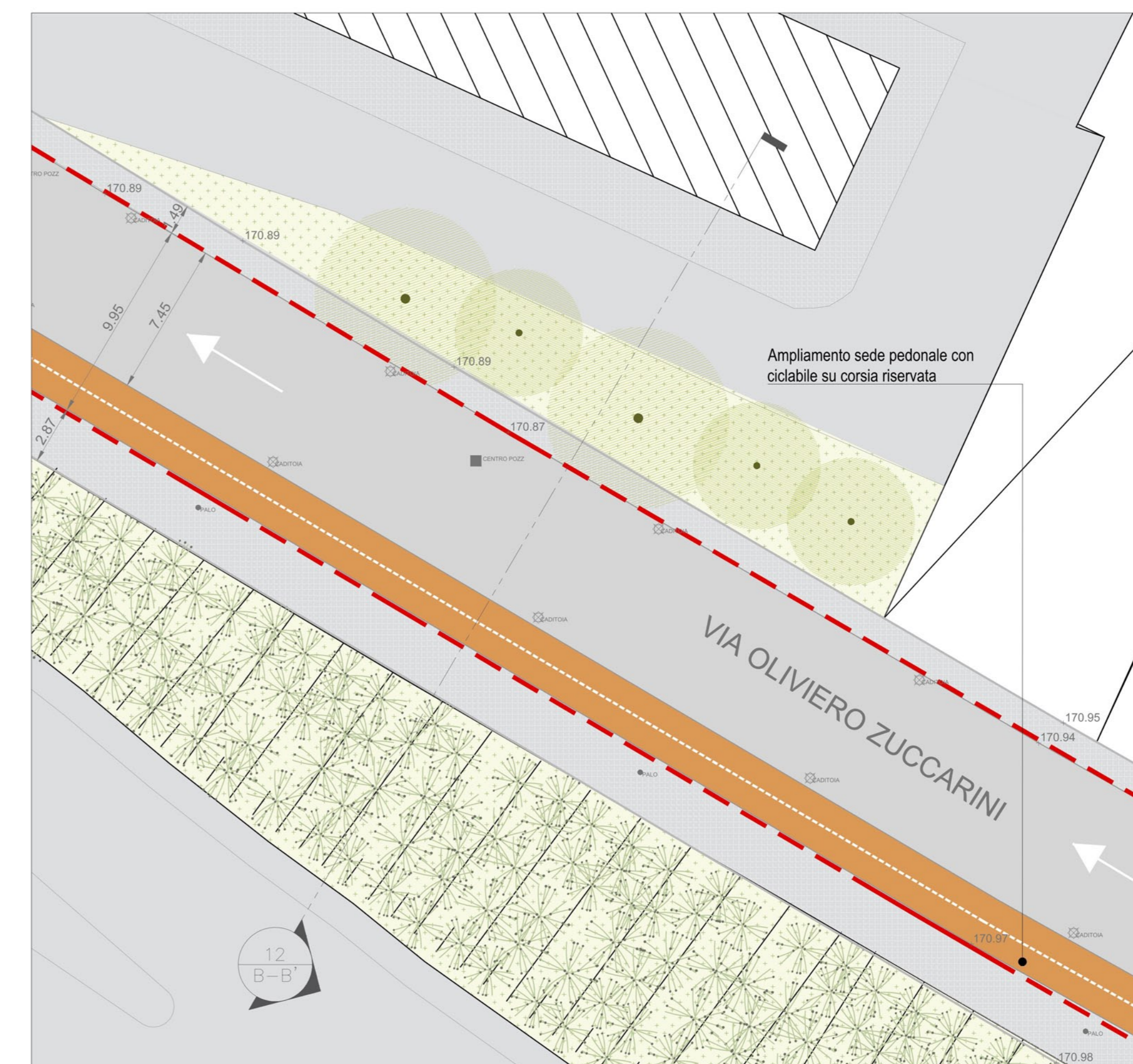

11 ZOOM PLANIMETRIA STATO DI PROGETTO_Percorso 3
 1:200

NB:
 - Tutti gli articoli menzionati nei testi delle planimetrie fanno riferimento al Decreto Ministeriale 30 novembre 1999 n. 557 - "Regolamento per la definizione delle caratteristiche tecniche delle piste ciclabili".



COMUNE DI NAPOLI
 Area Programmazione della Mobilità
 Servizio Sviluppo della Mobilità Sostenibile
 ESTENSIONE DELLA RETE CICLABILE CITTADINA:
 AMBITO SETTENTRIONALE - SCAMPIA

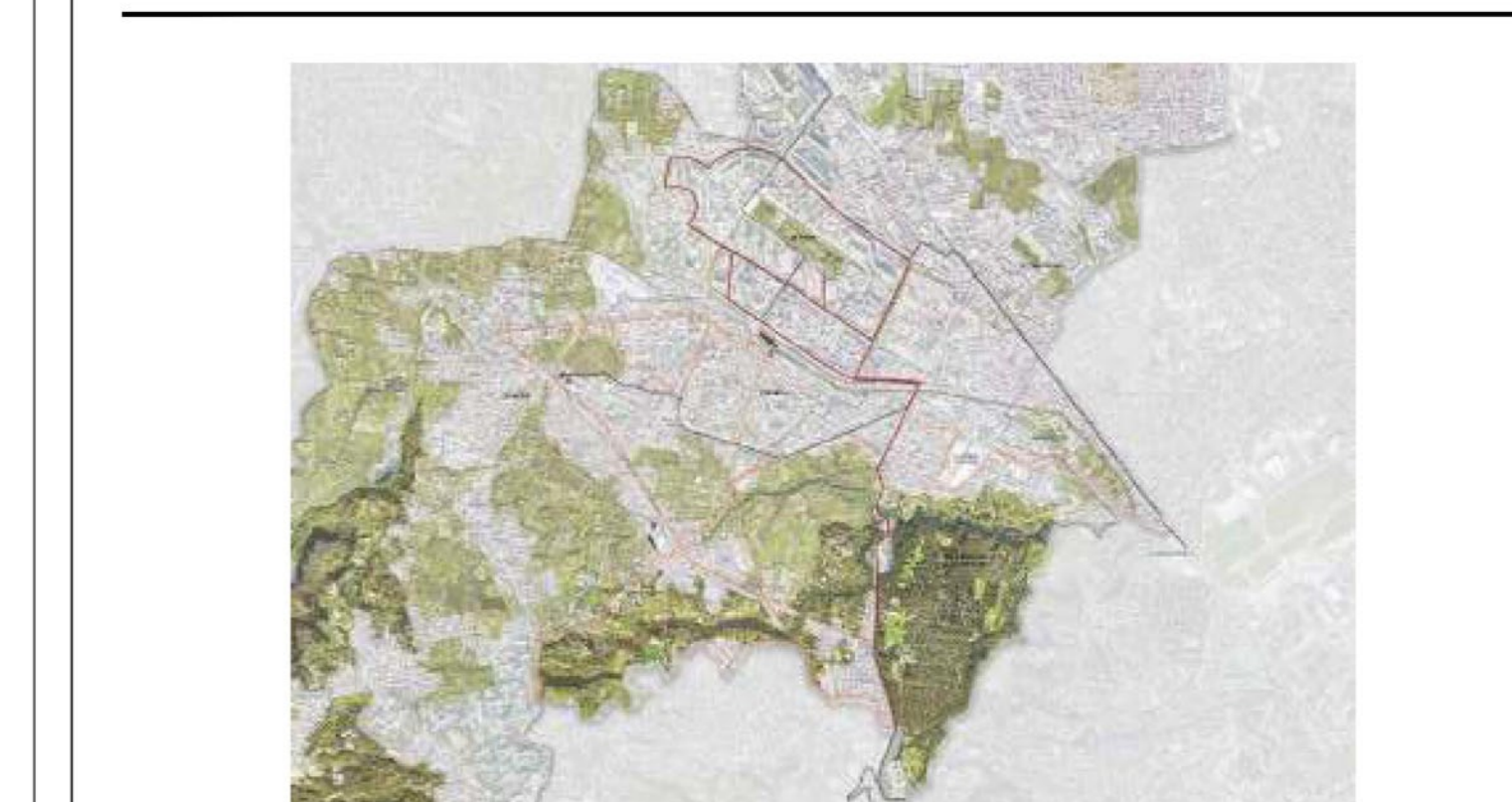

PROGETTO DI FATTIBILITA' TECNICA ED ECONOMICA

RESPONSABILE UNICO DEL PROCEDIMENTO: Dirigente del Servizio Sviluppo della Mobilità Sostenibile Arch. Valeria Palazzo
 DIRETTORE DELL'ESECUZIONE DEL CONTRATTO: Ing. Antonio Priore

PROGETTO a cura di:
LAND
 LAND S.p.A. s.r.l.
 Via Venezia, 10
 IT - 20121 Milano
 Tel. 02 86000111
 land@land.com

Il progettista e direttore tecnico
 Dr. Arch. Andreas Kipar
 Arch. Shiryu Martin
 Arch. Lisa Peruggi
 Arch. Elshah Fereidooni
 Arch. Marco Mazzetta - Local Architect

Titolo:	PLANIMETRIE E SEZIONI DI DETTAGLIO 3/3		
Code elaborato:	PFTE_T10	1: 200	
Rev.	04	04.02.2022	Quarta emissione
		Orig.	SM
		Ver.	AK
		Appr.	

Faremo documenti di progetto di professionisti italiani o con comitati. E' vietata, punita, la copia, riproduzione, elaborazione e divulgazione in supporto cartaceo o elettronico senza la formale e preventiva autorizzazione degli autori. L'uso non autorizzato è punito dalle norme sul diritto d'autore e sulla privacy nazionale.

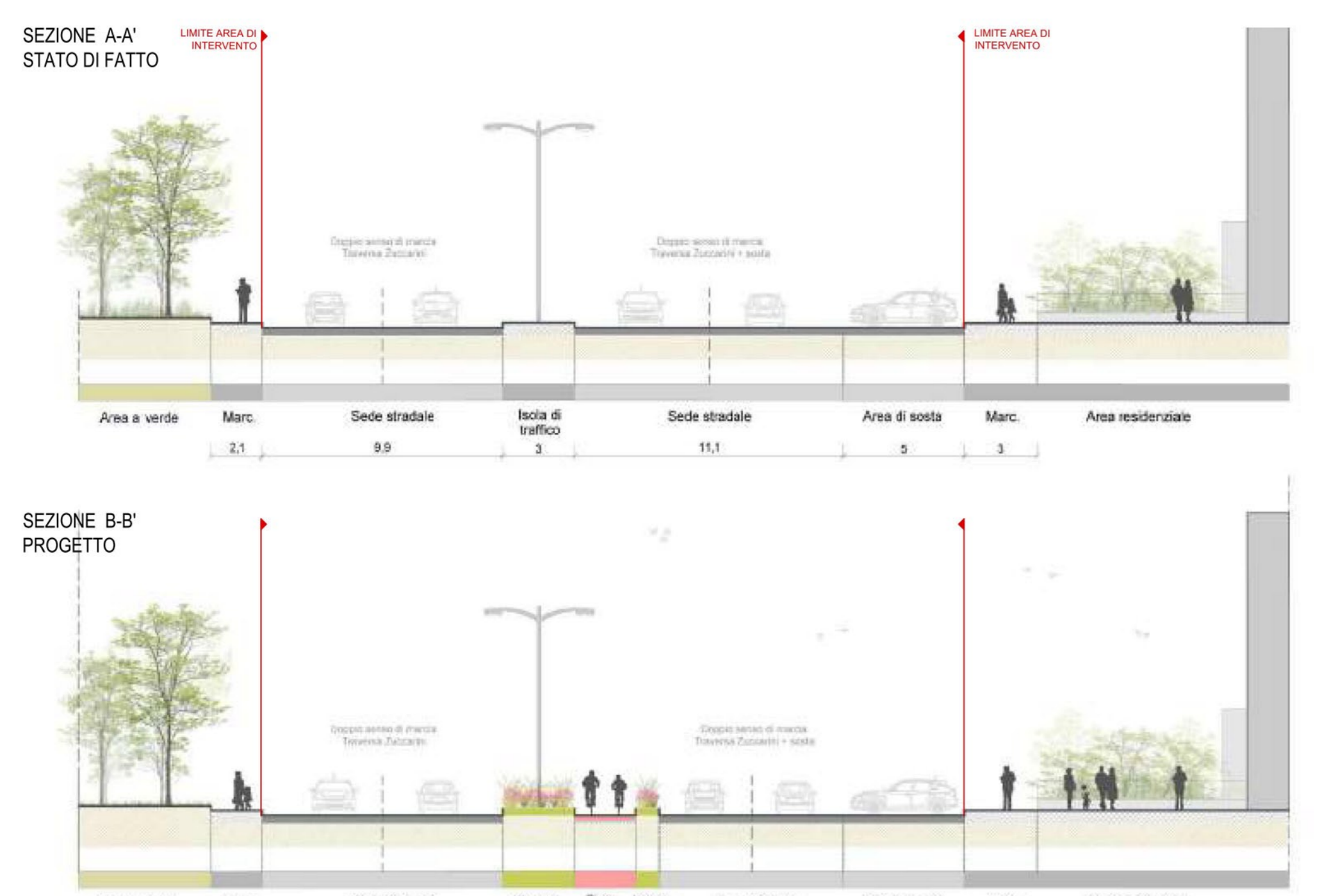

03 SEZIONI_Percorso 3
 1:200

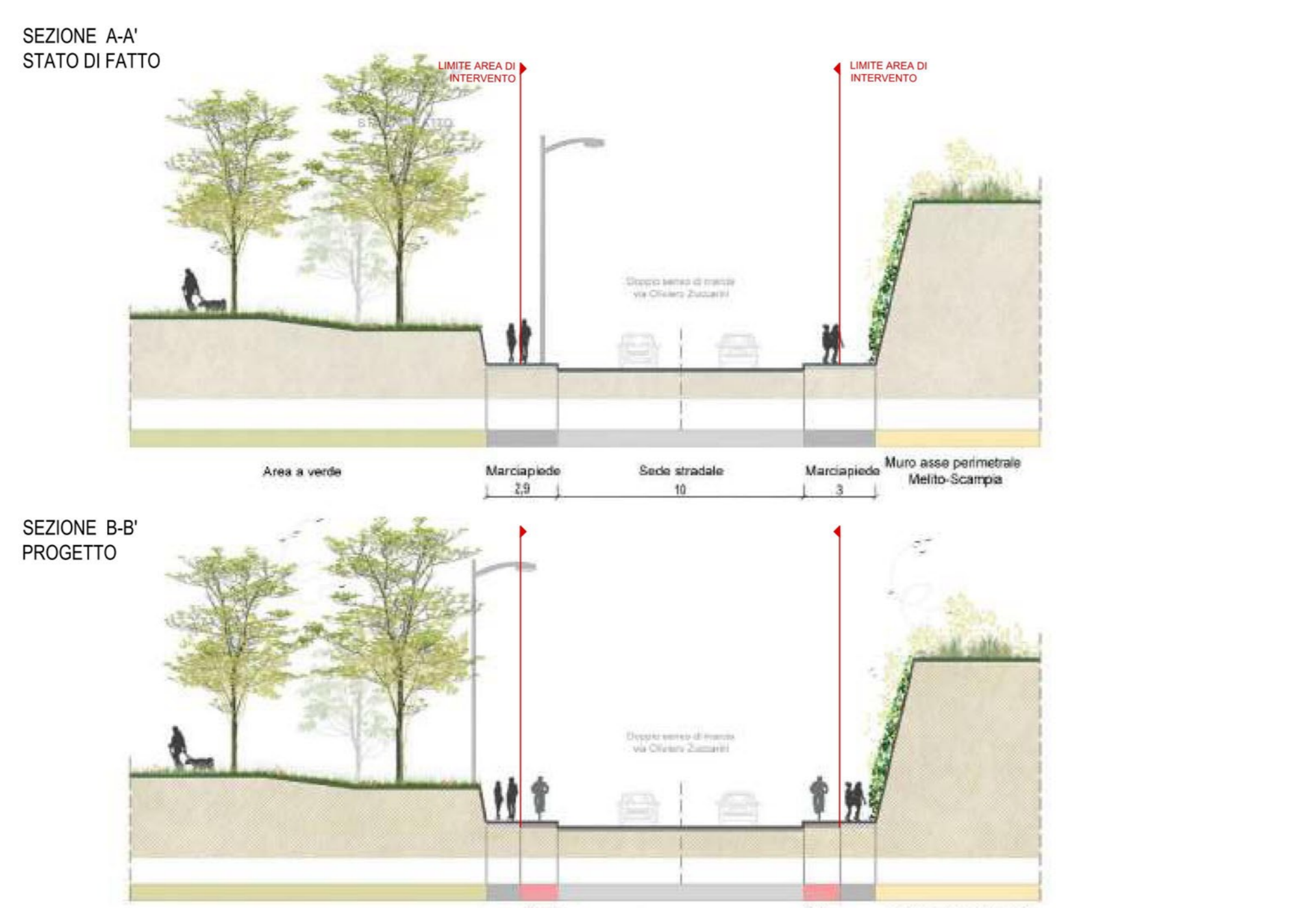

06 SEZIONI_Percorso 3
 1:200



09 SEZIONI_Percorso 3
 1:200

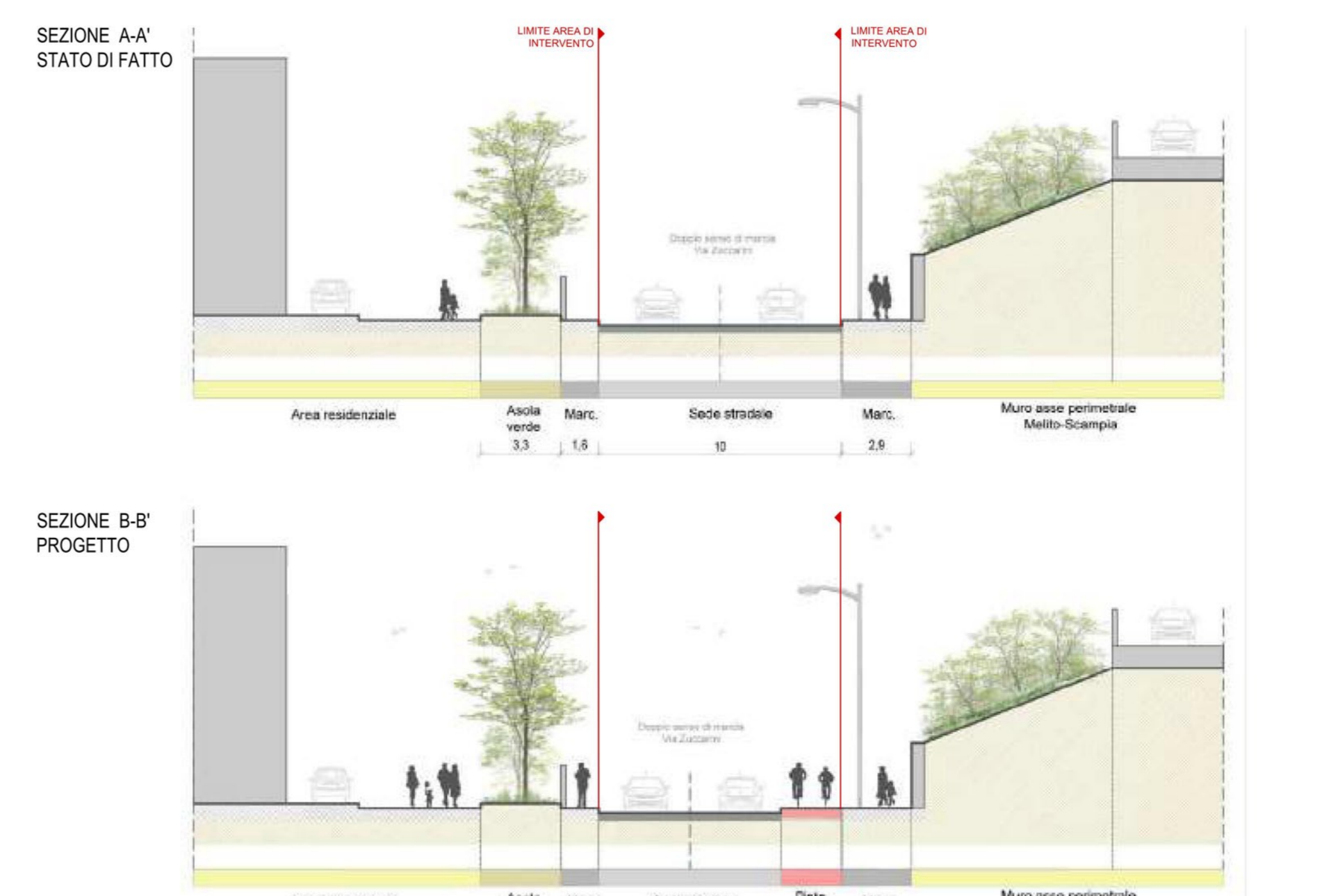

12 SEZIONI_Percorso 3
 1:200