

PERCORSO 1

Via Valerio Strada locale urbana, secondo l'Art. 6 comma 6 lett. D
Carreggiata a doppio senso di marcia
Pista ciclabile su corsia riservata, secondo l'Art. 6 comma 2 lett. B
Eccezzionalmente ridotta a 100 cm, secondo l'art. 7 comma 2 D.M. 557/1999



01 ZOOM PLANIMETRIA STATO DI FATTO_Percorso 1
1:200

PERCORSO 4

Via Don Guarella Strada urbana di quartiere, secondo l'Art. 6 comma 6 lett. C
Carreggiata a doppio senso di marcia per senso di marcia
Pista ciclabile su corsia riservata, secondo l'Art. 6 comma 2 lett. B
Eccezzionalmente ridotta a 100 cm, secondo l'art. 7 comma 2 D.M. 557/1999

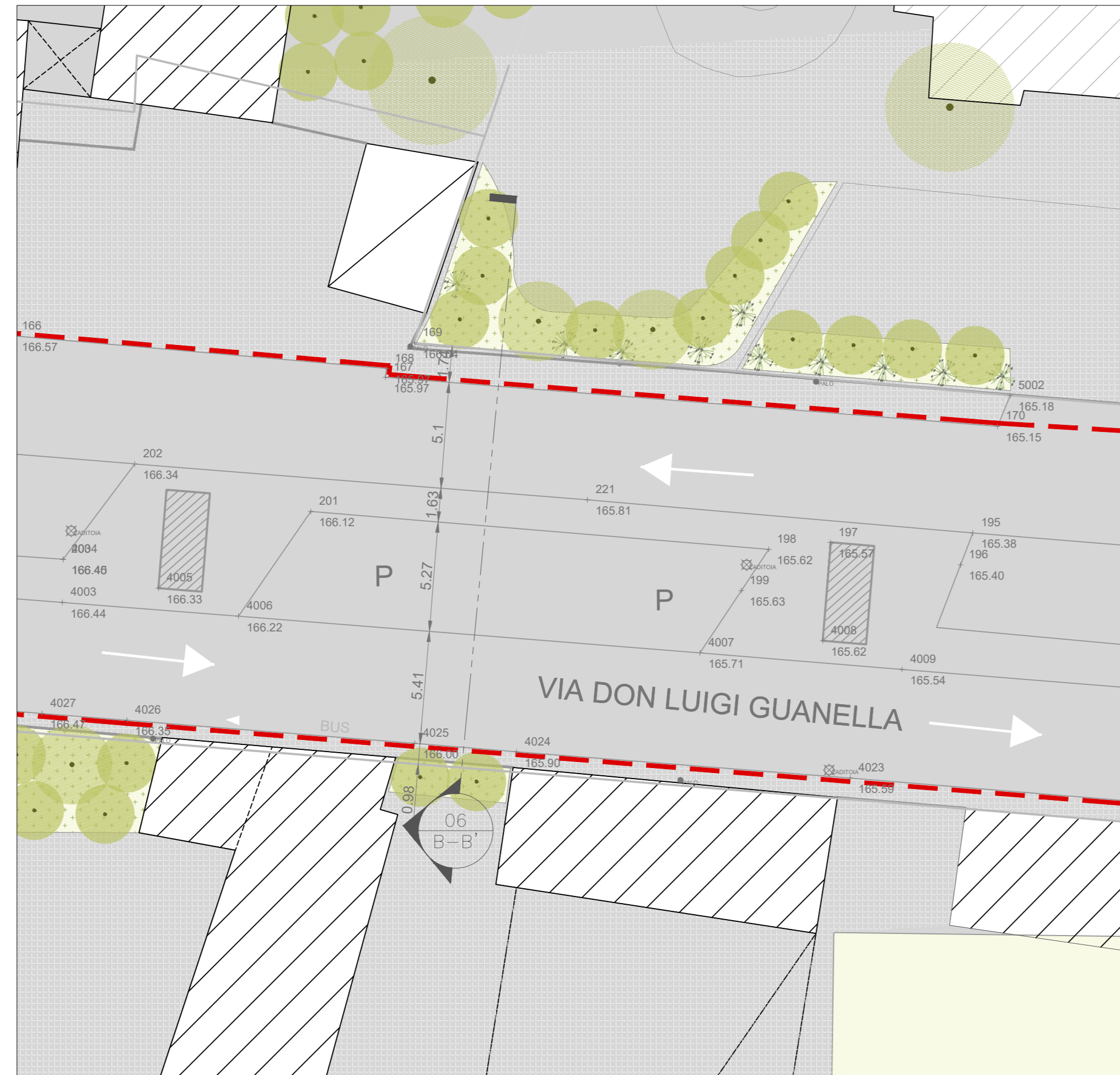

04 ZOOM PLANIMETRIA STATO DI FATTO_Percorso 4
1:200

PERCORSO 5

Via Miano Strada locale urbana, secondo l'Art. 6 comma 6 lett. D
Carreggiata a doppio senso di marcia
Pista ciclabile su corsia riservata, secondo l'Art. 6 comma 2 lett. C
Ampiamiento della sede pedonale con ciclabile su corsia riservata, secondo l'Art. 6 comma 2 lett. C



07 ZOOM PLANIMETRIA STATO DI FATTO_Percorso 5
1:200

PERCORSO 5

Via Miano Strada locale urbana, secondo l'Art. 6 comma 6 lett. C
Carreggiata a doppio senso di marcia
Pista ciclabile su corsia riservata, secondo l'Art. 6 comma 2 lett. A
Nuova sede pedonale con ciclabile doppio senso di marcia, secondo l'Art. 7 comma 2 D.M. 557/1999
Ove necessario, si effettua lo spostamento della pubblica illuminazione su sede pedonale



10 ZOOM PLANIMETRIA STATO DI FATTO_Percorso 5
1:200

PERCORSO 5

Via Miano Strada locale urbana, secondo l'Art. 6 comma 6 lett. C
Carreggiata a doppio senso di marcia
Pista ciclabile su corsia riservata, secondo l'Art. 6 comma 2 lett. A
Nuova sede pedonale con ciclabile doppio senso di marcia, secondo l'Art. 7 comma 2 D.M. 557/1999
Ove necessario, si effettua lo spostamento della pubblica illuminazione su sede pedonale



13 ZOOM PLANIMETRIA STATO DI FATTO_Percorso 5
1:200



02 ZOOM PLANIMETRIA STATO DI PROGETTO_Percorso 1
1:200

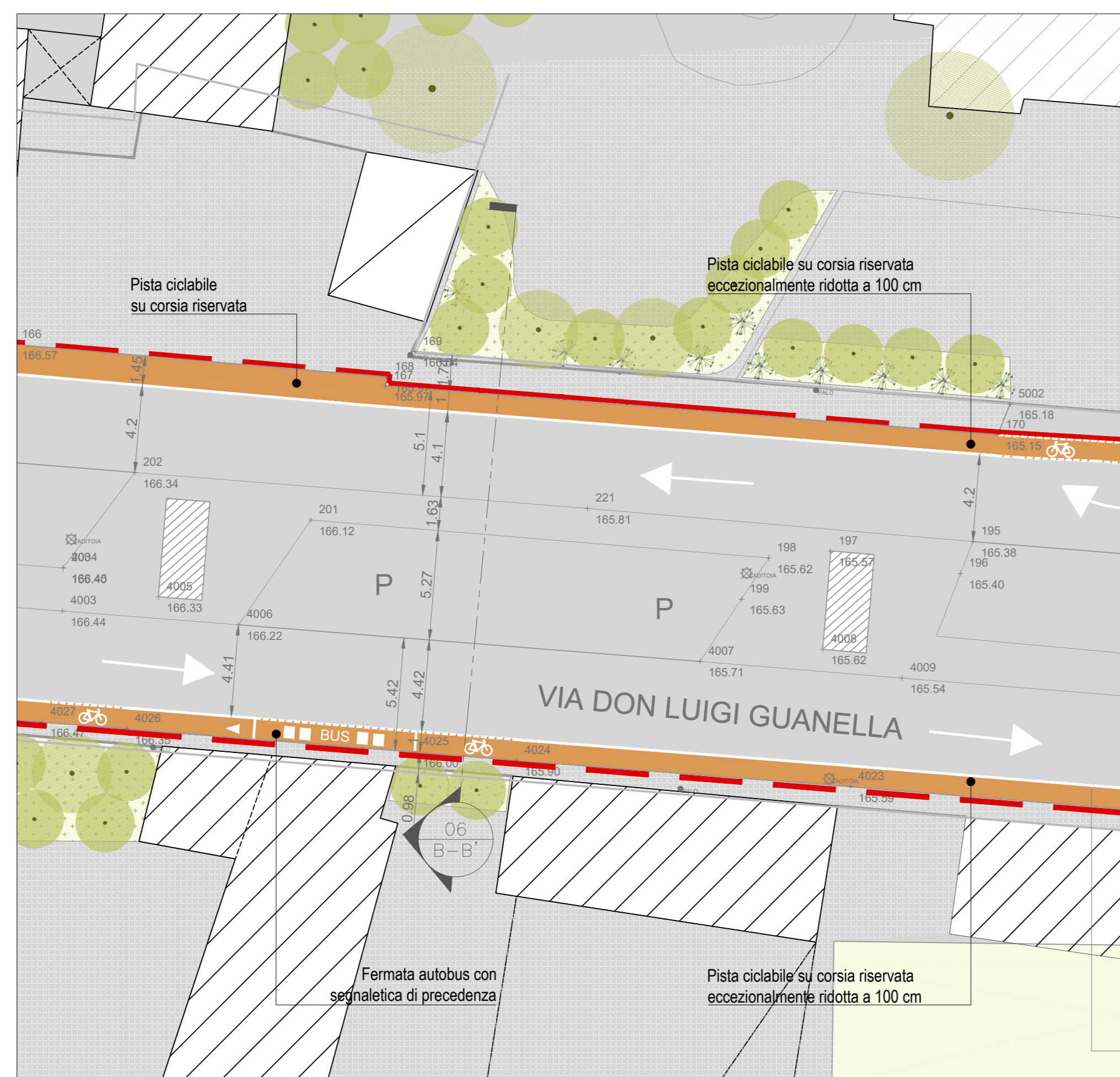

05 ZOOM PLANIMETRIA STATO DI PROGETTO_Percorso 4
1:200



08 ZOOM PLANIMETRIA STATO DI PROGETTO_Percorso 5
1:200



11 ZOOM PLANIMETRIA STATO DI PROGETTO_Percorso 5
1:200



14 ZOOM PLANIMETRIA STATO DI PROGETTO_Percorso 5
1:200

SEZIONE A-A'
STATO DI FATTO

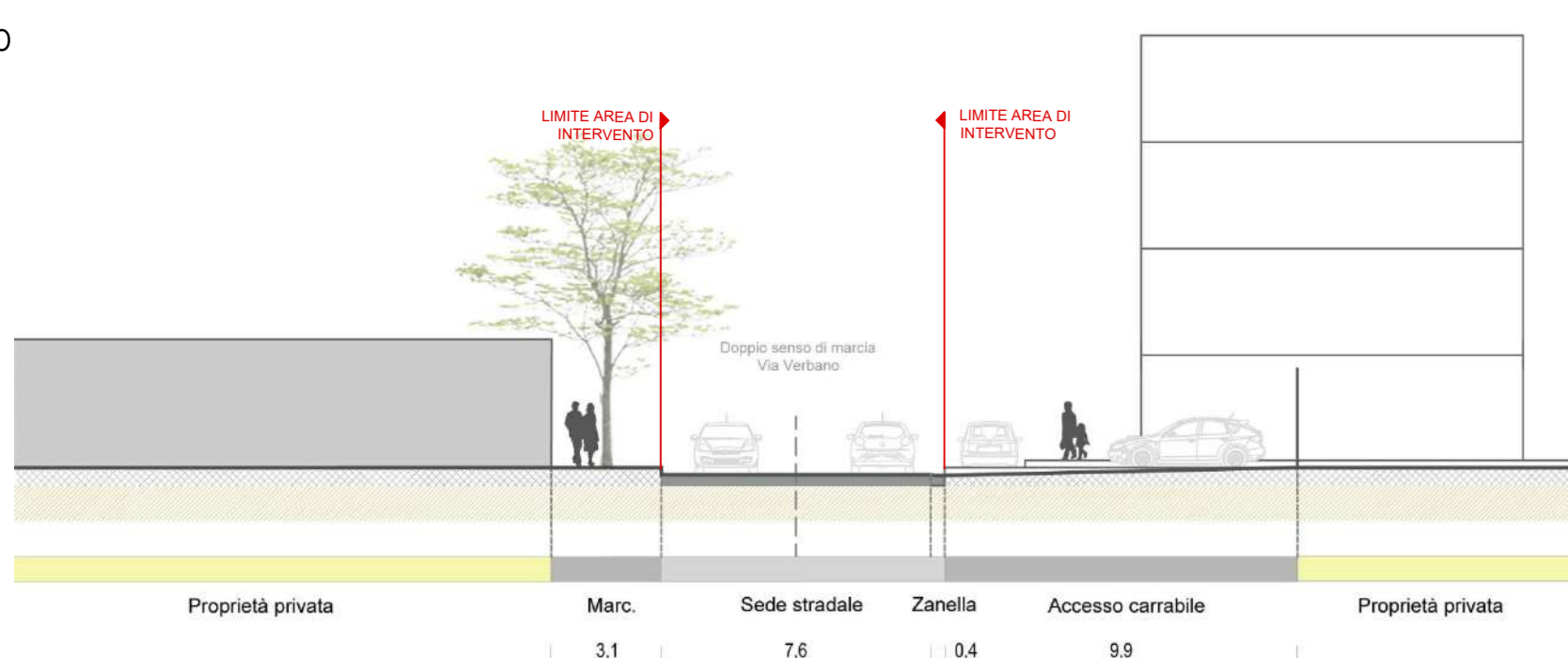

SEZIONE B-B'
PROGETTO

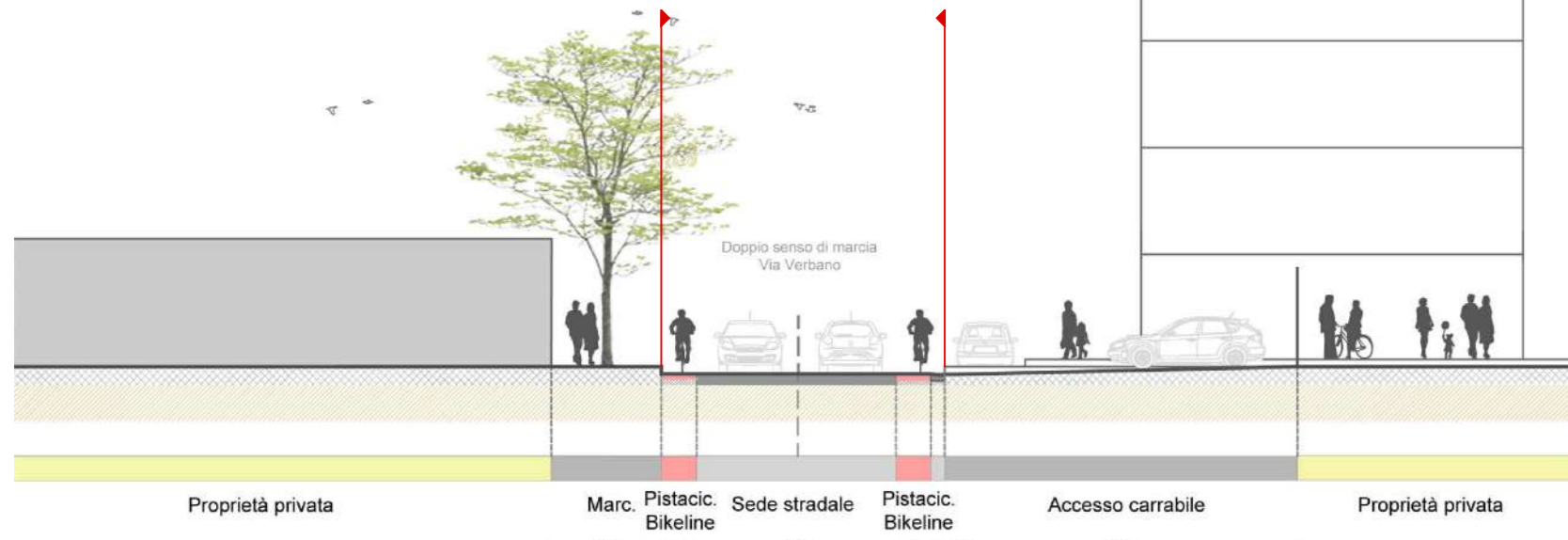

03 SEZIONI_Percorso 1
1:200

SEZIONE A-A'
STATO DI FATTO

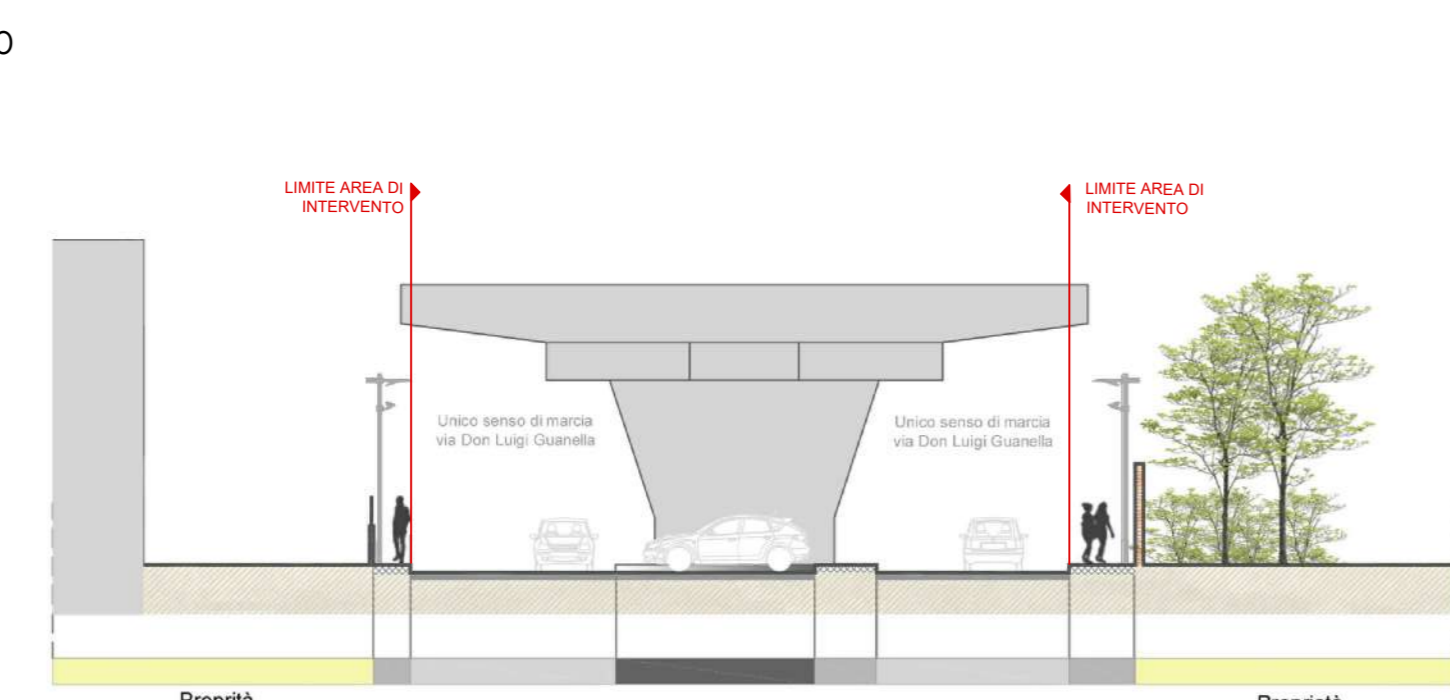

SEZIONE B-B'
PROGETTO

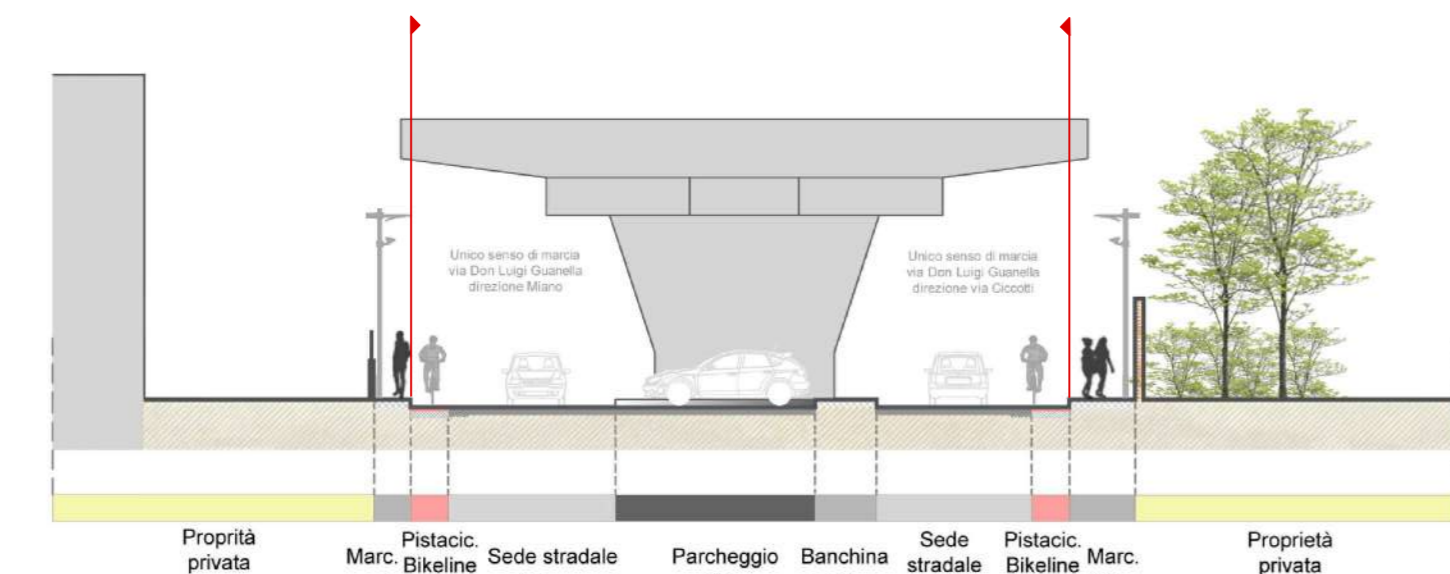

06 SEZIONI_Percorso 4
1:200

SEZIONE A-A'
STATO DI FATTO

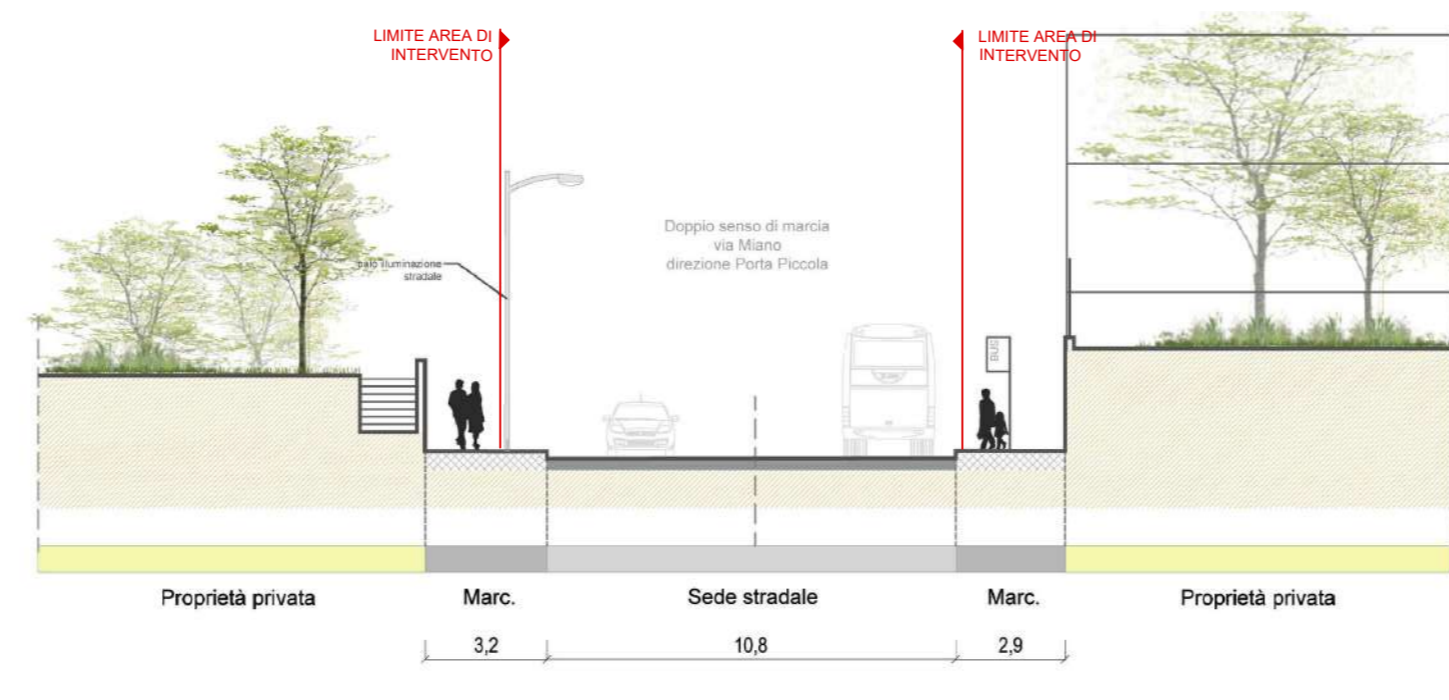

SEZIONE B-B'
PROGETTO

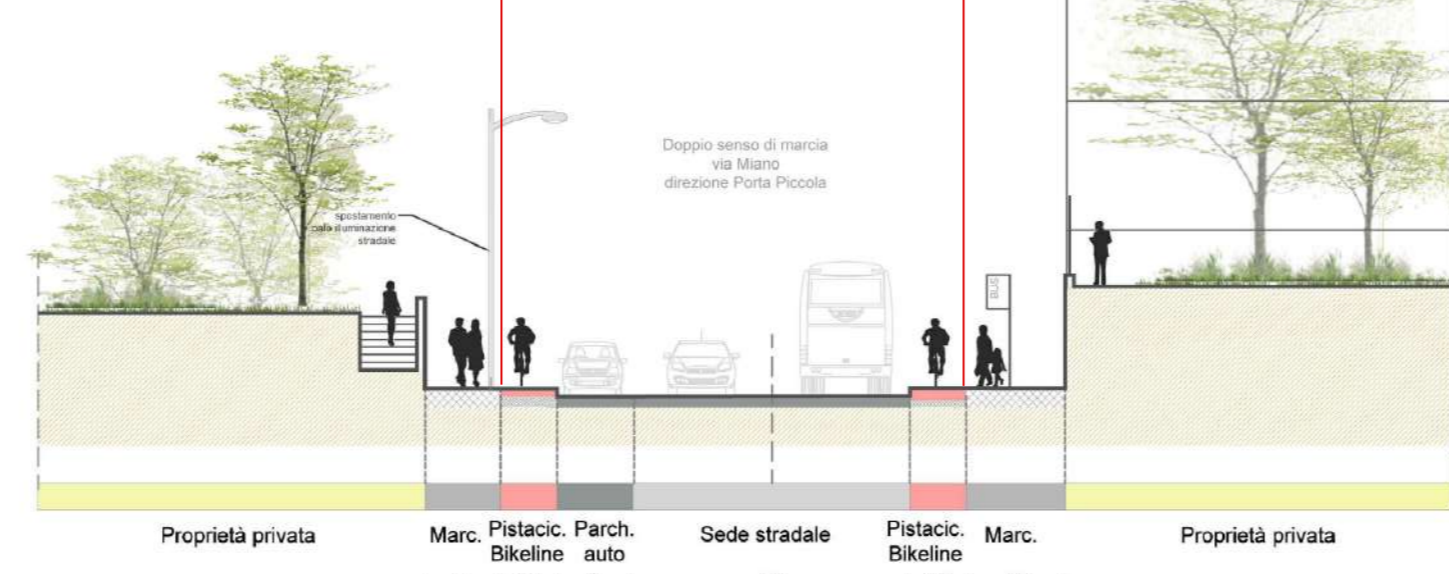

09 SEZIONI_Percorso 5
1:200

SEZIONE A-A'
STATO DI FATTO



SEZIONE B-B'
PROGETTO

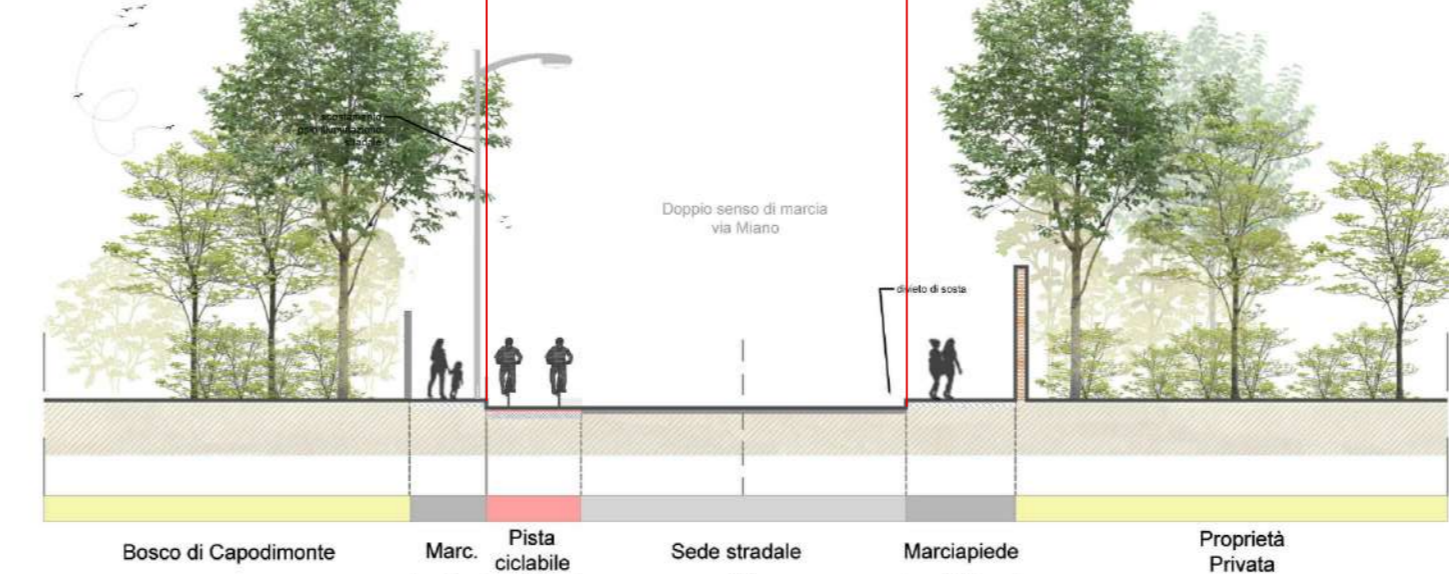

12 SEZIONI_Percorso 5
1:200

SEZIONE A-A'
STATO DI FATTO

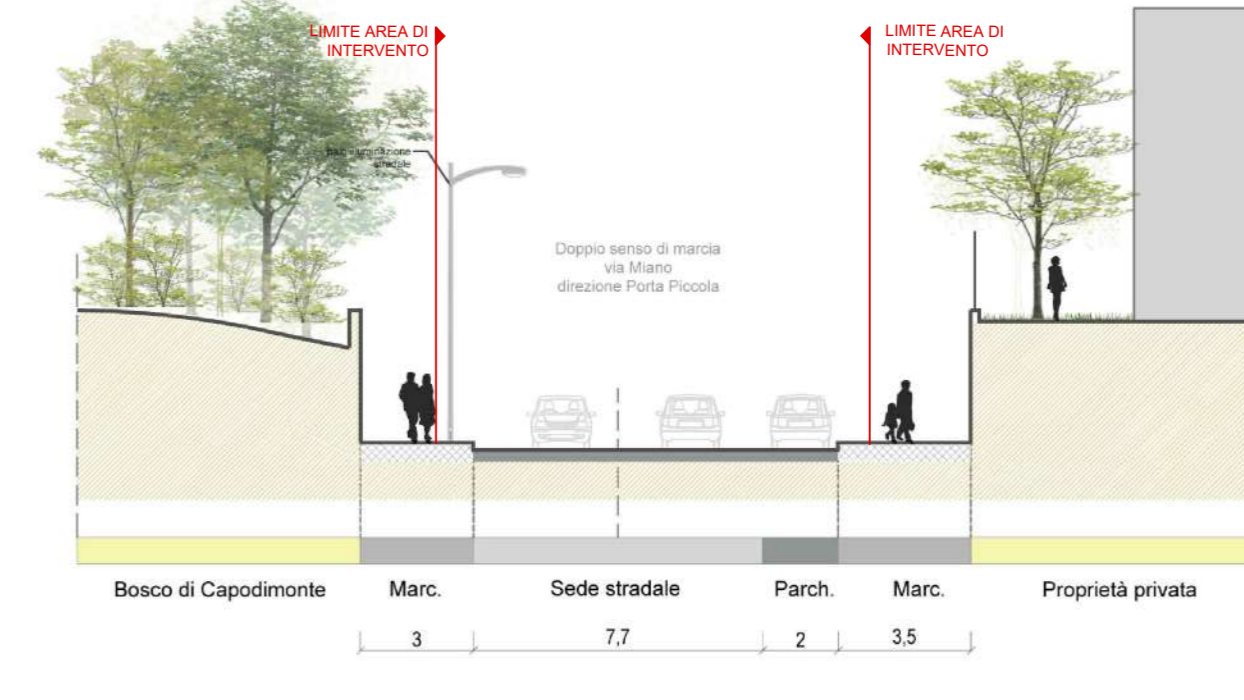

SEZIONE B-B'
PROGETTO

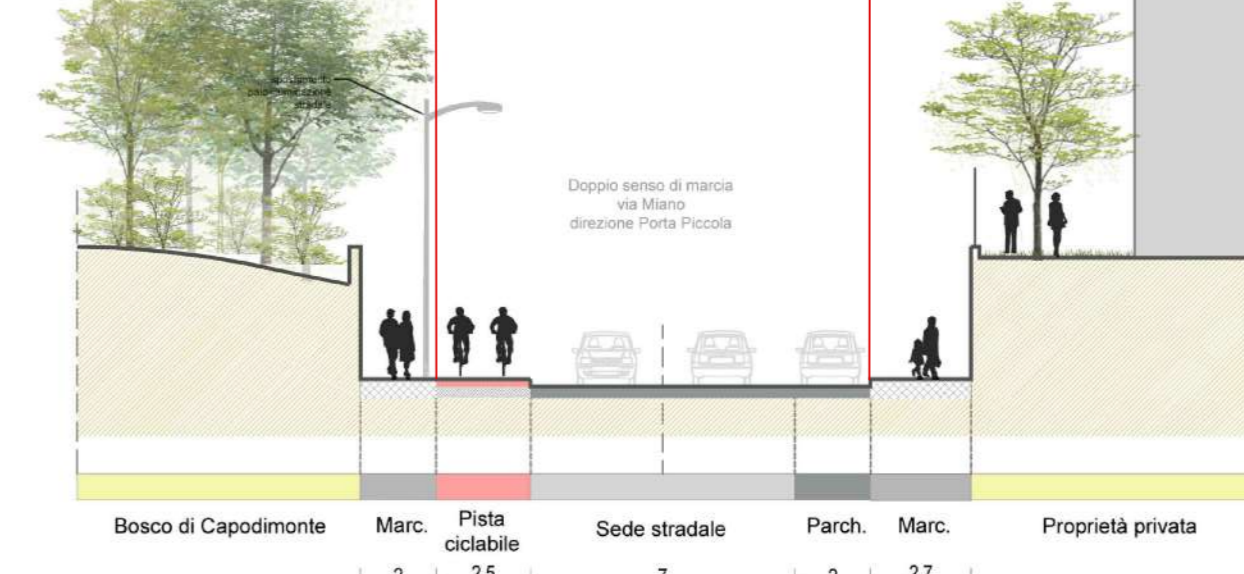

15 SEZIONI_Percorso 5
1:200

KEYPLAN

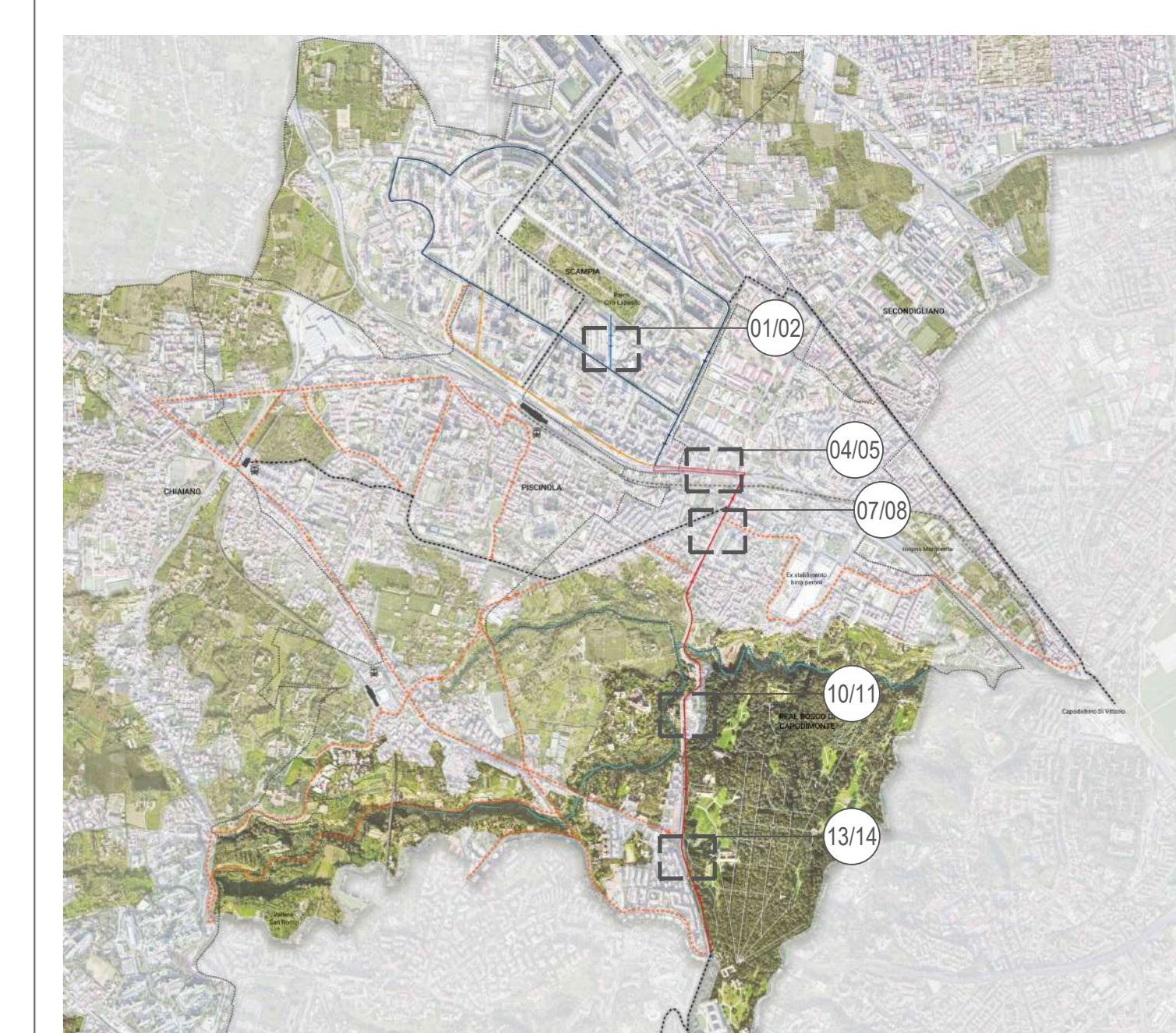

NB:

Tutti gli articoli menzionati nei testi delle planimetrie fanno riferimento al Decreto Ministeriale 30 novembre 1999 n. 557 - "Regolamento per la definizione delle caratteristiche tecniche delle piste ciclabili".



COMUNE DI NAPOLI

Area Programmazione della Mobilità
Servizio Sviluppo della Mobilità Sostenibile
ESTENSIONE DELLA RETE CICLABILE CITTADINA:
AMBITO SETTENTRIONALE - SCAMPIA

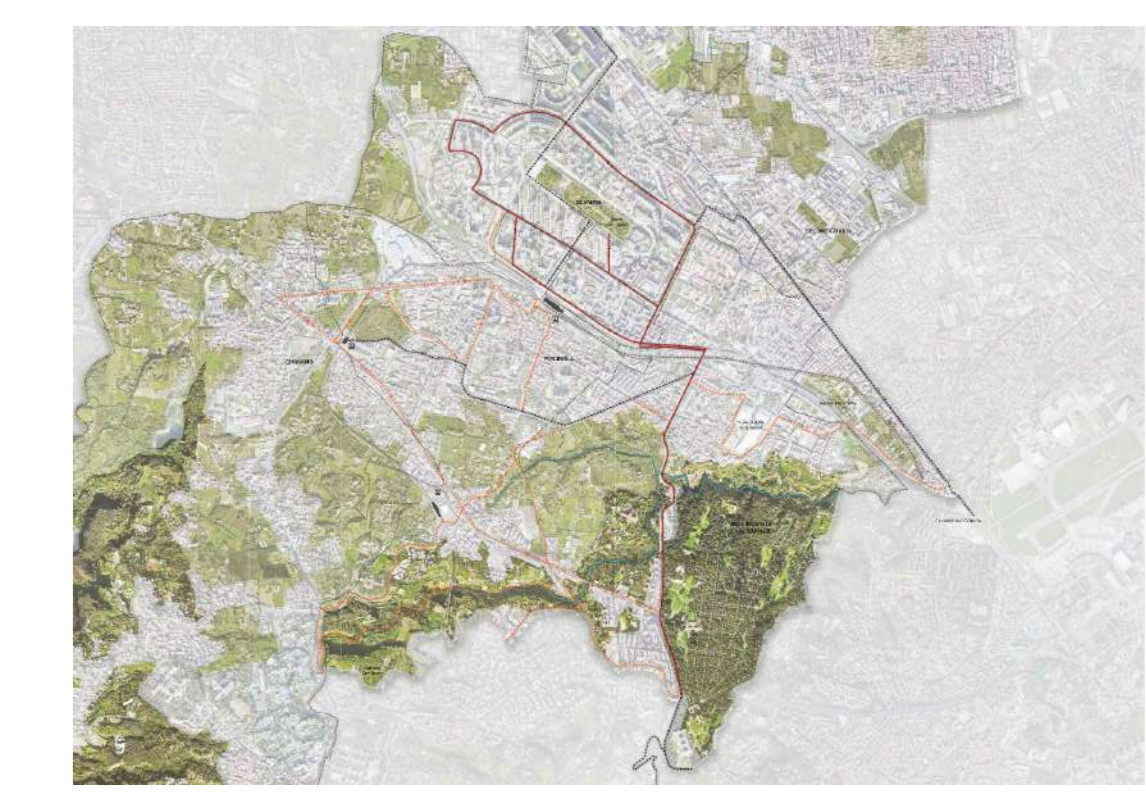

PROGETTO DI FATTIBILITA' TECNICA ED ECONOMICA

RESPONSABILE LINEA DEL PROCEDIMENTO: Dirigente del Servizio Sviluppo della Mobilità Sostenibile Arch. Valerio Pizzo
DIRETTORE DELL'ESECUZIONE DEL CONTRATTO: Ing. Antonio Priore

PROGETTO a cura di:
LAND il progettista e direttore tecnico
Dr. Arch. Andrea Kipar
Arch. Barry Martin
Arch. Leo Pizzuto
Arch. Elvira Farioli
Arch. Marco Marzella - Local Architect

Table with 2 columns: T08 (Codice elaborato) and PFE_T08 (Titolo). Values: T08, PFE_T08.

Table with 3 columns: Date, Description, and Scale. Values: 08/04/2022, Quarta emissione, 1:200.

Espresso con permesso di stampa e pubblicazione di A. Corbelli. E' vietata, senza permesso scritto, la ristampa, l'uso non autorizzato o la diffusione senza la licenza di permesso concessa dagli autori della ristampa. Il ristampatore si assume la responsabilità di ottenere il permesso scritto dagli autori della ristampa.