

LEGENDA

- - - Limite area di intervento
- Pista ciclabile di progetto
- Area ciclo-pedonale di progetto
- Tracciato stradale
- Aree verdi e alberature esistenti
- Edifici esistenti

NB:
 - Tutti gli articoli menzionati nei testi delle planimetrie fanno riferimento al Decreto Ministeriale 30 novembre 1999 n. 557 - "Regolamento per la definizione delle caratteristiche tecniche delle piste ciclabili".

COMUNE DI NAPOLI

**Area Programmazione della Mobilità
 Servizio Sviluppo della Mobilità Sostenibile
 ESTENSIONE DELLA RETE CICLABILE CITTADINA:
 AMBITO SETTENTRIONALE - SCAMPIA**

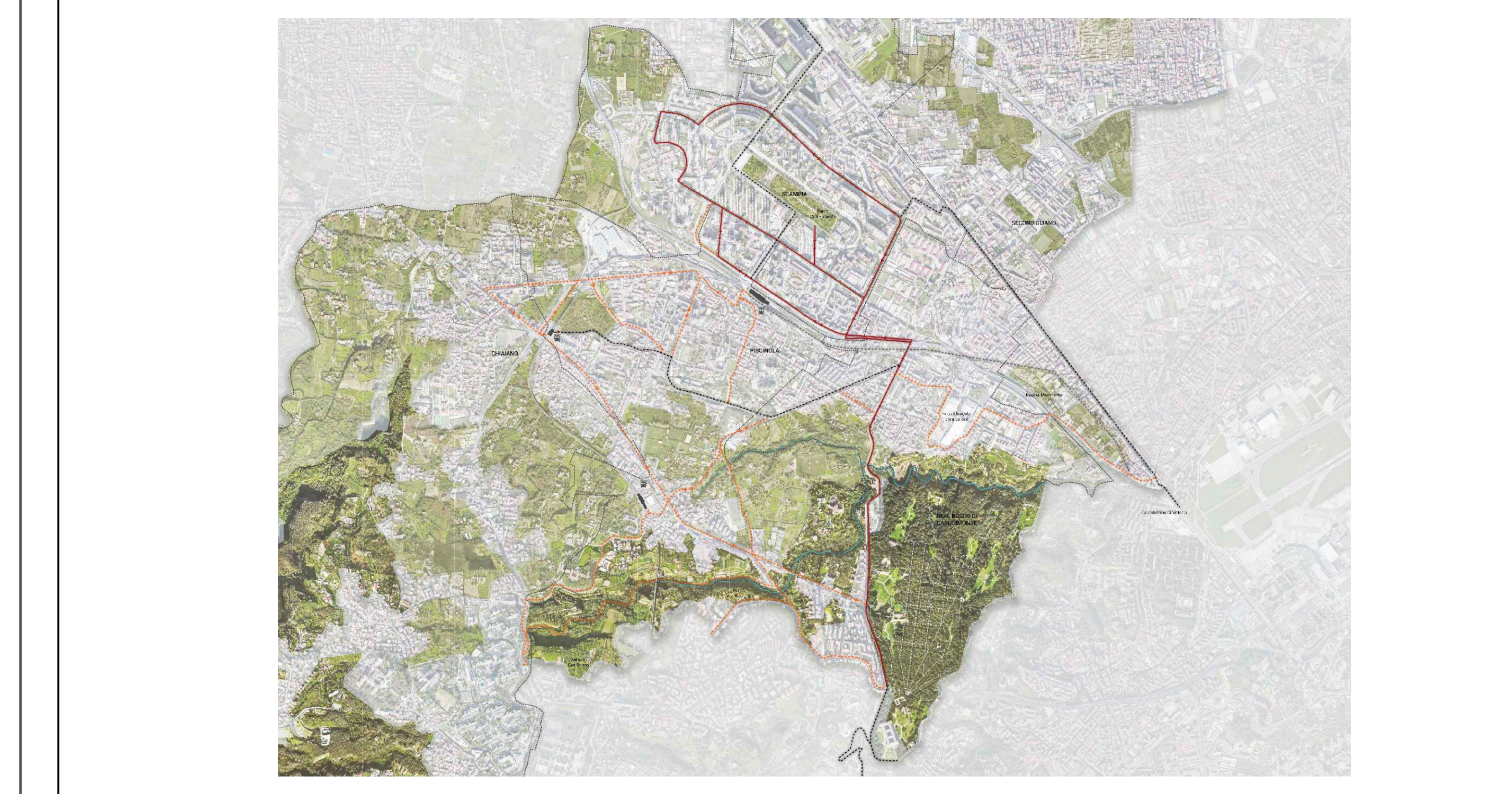

PROGETTO DI FATTIBILITA' TECNICA ED ECONOMICA

RESPONSABILE UNICO DEL PROCEDIMENTO: Dirigente del Servizio Sviluppo della Mobilità Sostenibile Arch. Valeria Piazza
 DIRETTORE DELL'ESECUZIONE DEL CONTRATTO: Ing. Antonia Pirose

PROGETTO a cura di:
LAND Il progettista e direttore tecnico
 Dr. Arch. Andrea Scipari

TITOLO		1: 1.000	
Codice elaborato	PFTE_T07		
04	04 03 2022	Quarta emissione	LP SM AK
Rev.	Data	Oggetto	Orig. Ver. Appr.

È vietata espressamente la ristampa o l'uso non autorizzato del presente progetto senza la permesso scritto dalla LAND. È vietata espressamente la ristampa o l'uso non autorizzato del presente progetto senza la permesso scritto dalla LAND.

01 PLANIMETRIA STATO DI FATTO
1:1.000

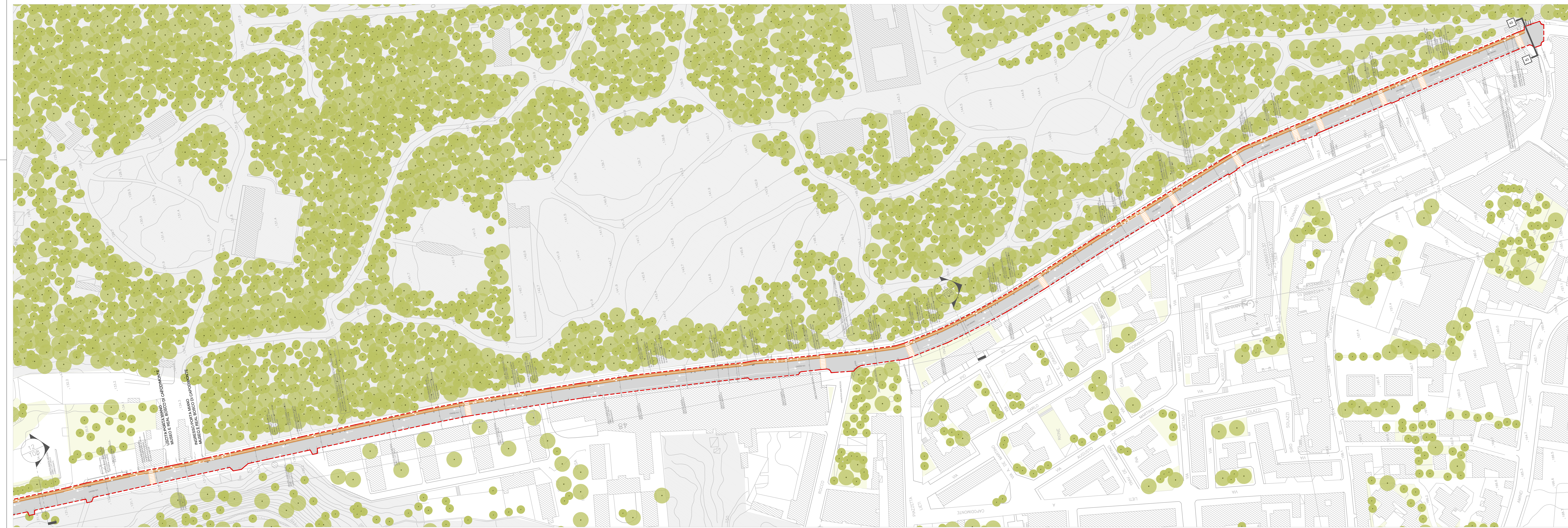

02 PLANIMETRIA STATO DI PROGETTO
1:1.000

