

01 PLANIMETRIA STATO DI FATTO
1:1.000



02 PLANIMETRIA STATO DI PROGETTO
1:1.000

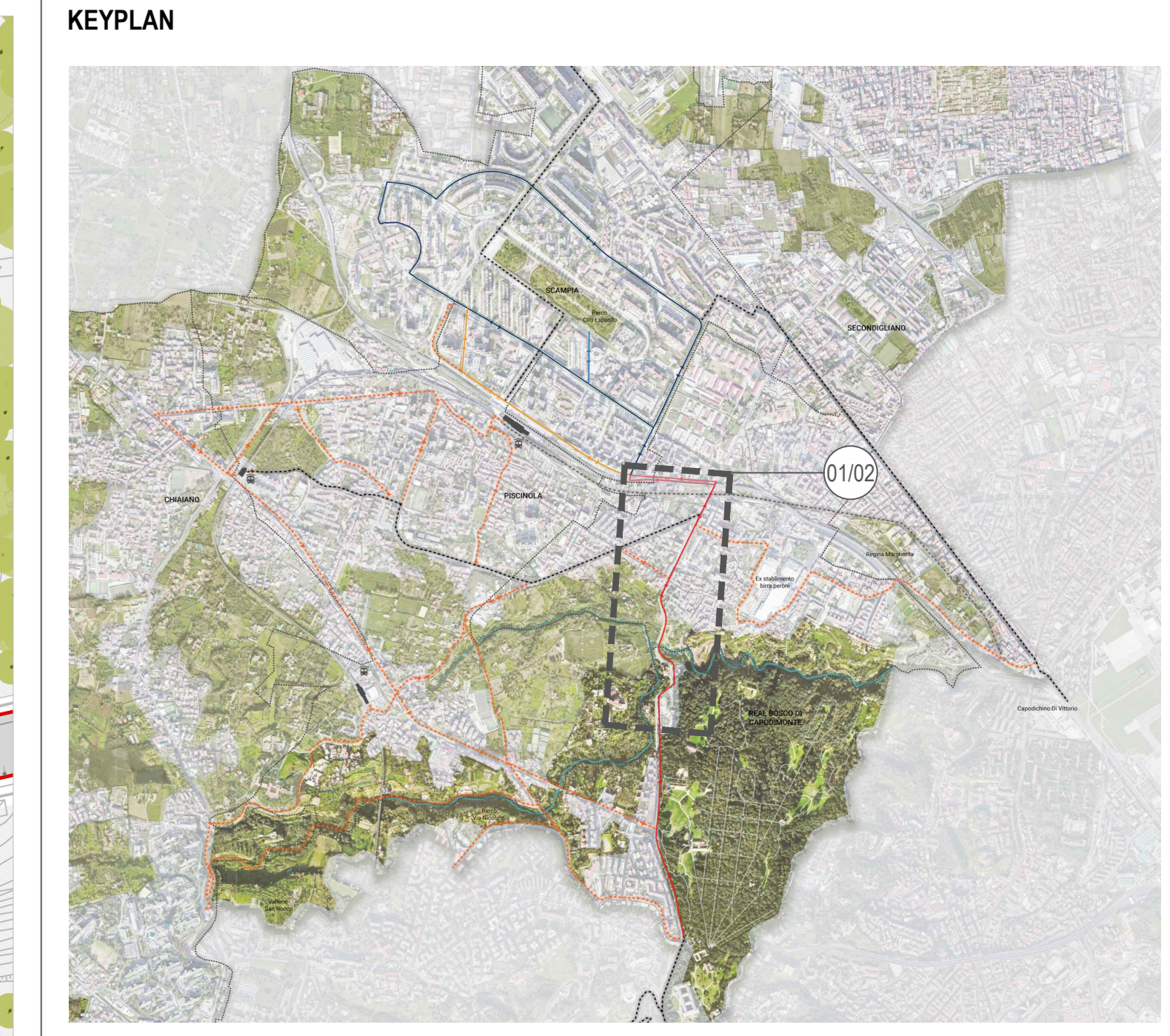

- LEGENDA**
- Limite area di intervento
 - Pista ciclabile di progetto
 - Area ciclo-pedonale di progetto
 - Tracciato stradale
 - Aree verdi e alberature esistenti
 - Edifici esistenti

NB:
* Tutti gli articoli menzionati nei testi delle planimetrie fanno riferimento al Decreto Ministeriale 30 novembre 1999 n. 557 - "Regolamento per la definizione delle caratteristiche tecniche delle piste ciclabili".



COMUNE DI NAPOLI
 Area Programmazione della Mobilità
 Servizio Sviluppo della Mobilità Sostenibile
 ESTENSIONE DELLA RETE CICLABILE CITTADINA:
 AMBITO SETTENTRIONALE - SCAMPIA

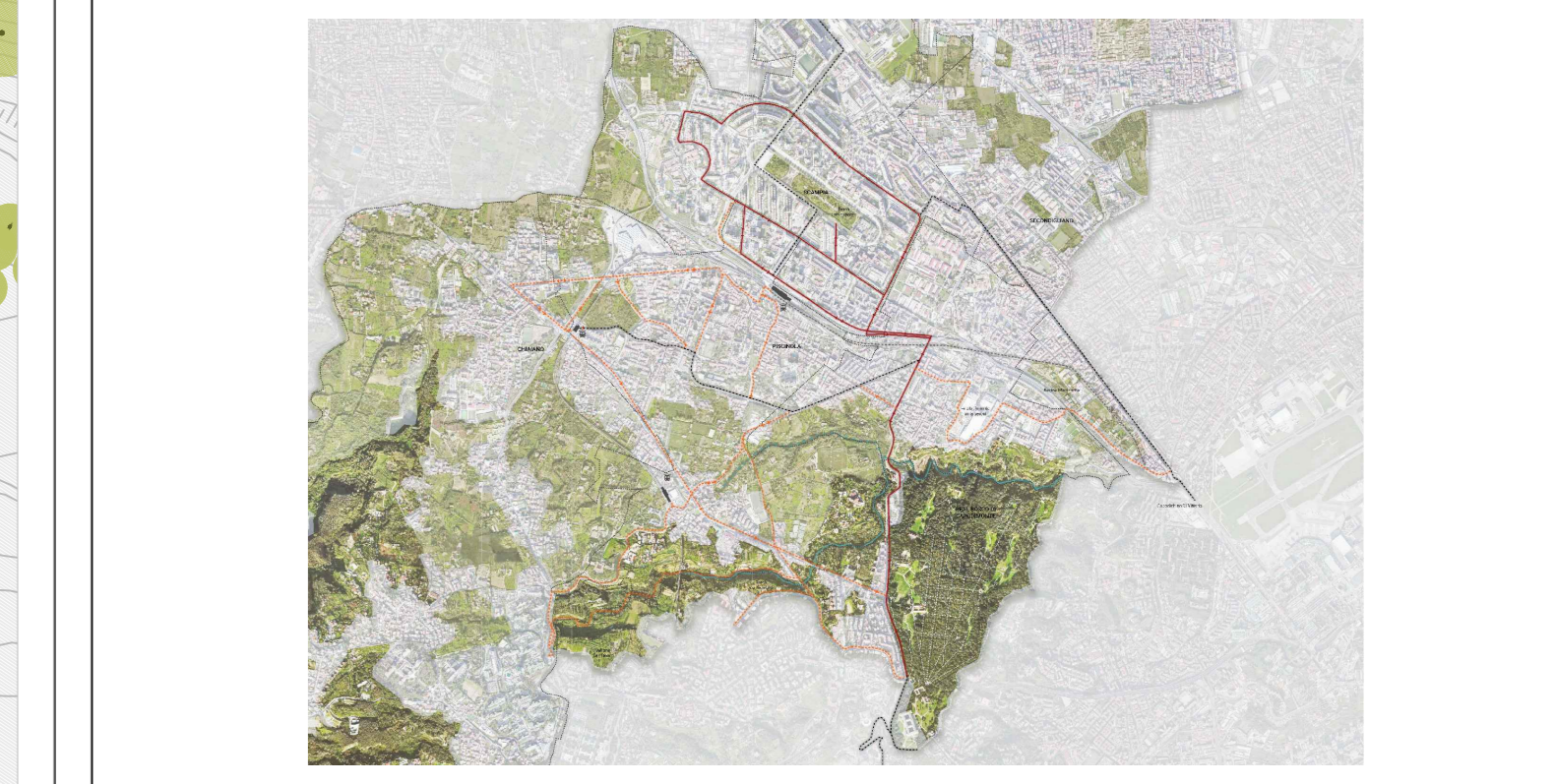

PROGETTO DI FATTIBILITA' TECNICA ED ECONOMICA

RESPONSABILE LINEA DEL PROCEDIMENTO: Dirigente del Servizio Sviluppo della Mobilità Sostenibile Arch. Valeria Piazza
 DIRETTORE DELL'ESECUZIONE DEL CONTRATTO: Ing. Antonio Priore

PROGETTO a cura di:
LAND il progettista e direttore tecnico
 Dr. Arch. Andrea Kipar
 Arch. Elvir Martin
 Arch. Lisa Trappo
 Arch. Elvira Farnicioni
 Arch. Marco Marziale - Local Architect

T06		TITOLO	
Codice elaborato	PTFE_T06	PLANIMETRIA STATO DI FATTO E DI PROGETTO 4/5	1:1.000
08	04.02.2022	Quinta emissione	LP SM AK
Rev.	Data	Oggetto	Orig. Ver. Appr.

Espresso consenso a 0 progetto di fattibilità tecnica ed economica. Il cliente, per la presente, dichiara di approvare il presente progetto e di autorizzare il progettista a procedere con le attività di progettazione e di esecuzione delle opere. Il presente documento è valido e ha valore di contratto. Il presente documento è valido e ha valore di contratto.

