

**LEGENDA**

- Esistente**
- Limiti dei quartieri
  - - - Limiti comunali
- Percorsi ciclabili di progetto**
- Tracciati di progetto Biciplan \_ Piano Urbano di Mobilità Sostenibile (PUMS)
  - Percorsi ciclabili di progetto
  - ..... Opere a verde lungo i percorsi ciclabili
- Rete infrastrutturale**
- Autostrada A56
  - ▬ Rete metropolitana
  - Aeroporto
  - Fermate metropolitana
- Elementi storici**
- Centri e agglomerati storici
  - Geo-siti
- Paesaggio dell'acqua**
- Corso d'acqua Vallone San Rocco
  - Corso d'acqua Vallone San Rocco (Sotterraneo)
- Paesaggio verde**
- Aree forestali dei rilievi vulcanici
  - Mosaici agricoli della pianura
  - Aree agricole
  - Aree forestali della pianura
- Paesaggio costruito**
- Architettura residenziale, terziaria e servizi
  - Architettura religiosa
  - Beni storico-culturali esistenti
  - Edifici agricoli
  - Edificio dismesso
  - Zona industriale
  - Edificio in costruzione

**COMUNE DI NAPOLI**

**Area Programmazione della Mobilità**  
**Servizio Sviluppo della Mobilità Sostenibile**  
**ESTENSIONE DELLA RETE CICLABILE CITTADINA:**  
**AMBITO SETTENTRIONALE - SCAMPIA**

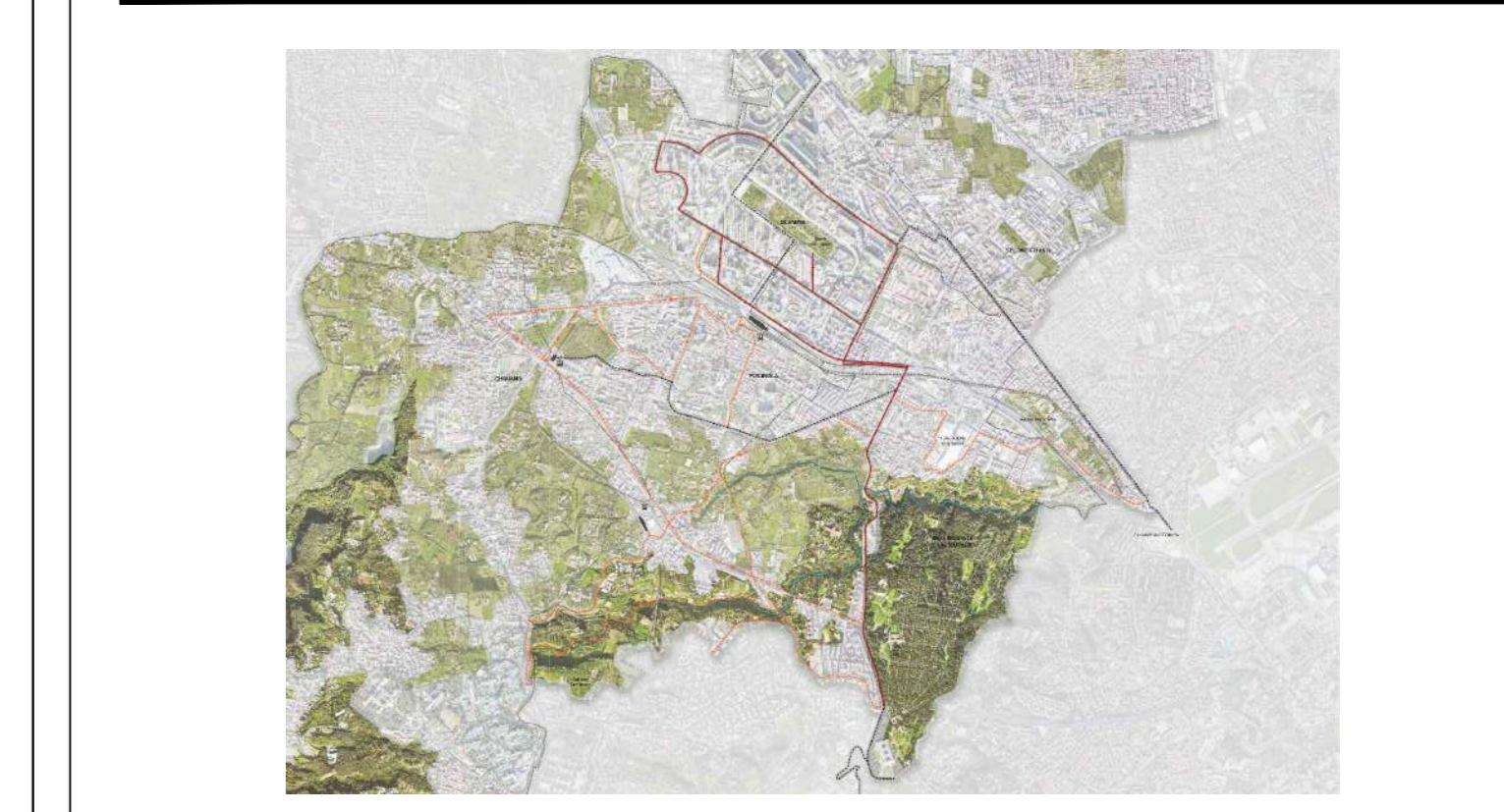

**PROGETTO DI FATTIBILITA' TECNICA ED ECONOMICA**

RESPONSABILE UNICO DEL PROCEDIMENTO: Dirigente del Servizio Sviluppo della Mobilità Sostenibile Arch. Valeria Piazza  
 DIRETTORE DELL'ESECUZIONE DEL CONTRATTO: Ing. Antonio Priore

PROGETTO a cura di:

**LAND** Il progettista e direttore tecnico  
 Dr. Arch. Andrea Wiser  
 Arch. Shirley Martin  
 Arch. Lisa Peregò  
 Arch. Silvana Ferrandini  
 Arch. Marco Mazzella - Local Architect

Titolo	TITOLO	
T01	INQUADRAMENTO TERRITORIALE	
Codice elaborato	PFTE_T01	1:7.500

Rev.	Data	Descrizione	Orig.	Ver.	Appr.
04	04.02.2022	Quinta emissione		LP	SM AK

Il presente documento è il prodotto di un'attività professionale svolta nel rispetto delle norme deontologiche e professionali. È vietata espressamente la ristampa o l'uso non autorizzato senza la formale e preventiva autorizzazione dell'autore della cartografia. È vietata espressamente la ristampa o l'uso non autorizzato senza la formale e preventiva autorizzazione dell'autore della cartografia.

