

**Area Programmazione della Mobilità
Servizio Sviluppo della Mobilità Sostenibile
ESTENSIONE DELLA RETE CICLABILE CITTADINA:
AMBITO SETTENTRIONALE - SCAMPIA**

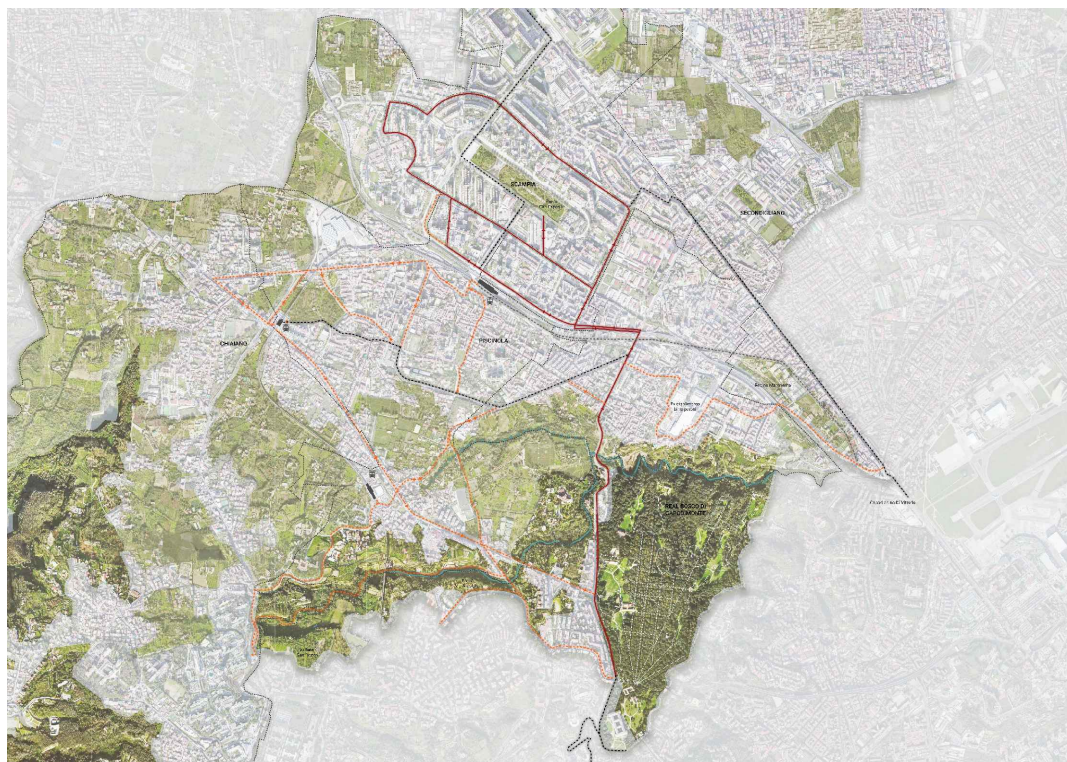

PROGETTO DI FATTIBILITA' TECNICA ED ECONOMICA

RESPONSABILE UNICO DEL PROCEDIMENTO: Dirigente del Servizio Sviluppo della Mobilità Sostenibile Arch. Valeria Plazzo
DIRETTORE DELL'ESECUZIONE DEL CONTRATTO: Ing. Antonio Priore

PROGETTO a cura di:

LAND

LANDSCAPE ARCHITECTURE NATURE DEVELOPMENT

LAND Italia Srl
via Varese, 16
IT - 20121 Milano
+39 02 806911 1
italia@landsrl.com

Il progettista e direttore tecnico
Dr. Arch. Andreas Kipar

Arch. Shirly Mantin
Arch. Lisa Peregó
Arch. Elaheh Fereidooni
Arch. Marco Mazzella - Local Architect

n. elaborato		TITOLO:			
D09		QUADRO ECONOMICO DI PROGETTO			
Codice elaborato		PFTE_D09	-		
05	05.04.2022	Sesta emissione	LP	SM	AK
Rev.	Data	Oggetto	Orig.	Ver.	Appr.

PROGETTO DI FATTIBILITA' TECNICA ED ECONOMICA

Comune di Napoli

REALIZZAZIONE DELL'ESTENSIONE DELLA RETE CICLABILE CITTADINA: AMBITO SETTENTRIONALE - SCAMPIA

QUADRO ECONOMICO PREVENTIVO

A) SOMME A BASE D'APPALTO	Costo Attività	Totale Parziale
A1) Importo Lavori	4.613.085,00	
di cui costi della sicurezza diretti	38.848,52	
Oneri della sicurezza indiretti (3,5%)	161.457,98	
Totale lavori		4.774.542,98
B) SOMME A DISPOSIZIONE		2.135.091,47
B.1 Impegno Imprevisti (5%)	238.727,15	
Totale imprevisti		238.727,15
B.2 Spese tecniche		
Progettazione, direzione lavori, misure e contabilità, coordinamento della sicurezza, prestazioni specialistiche	325.000,00	
Spese di progettazione su imprevisti	30.000,00	
Totale spese tecniche		355.000,00
B.3 Spese di gara d'appalto		
Commissione giudicatrice	10.000,00	
Pubblicità	5.000,00	
Contributo ANAC	600,00	
Totale spese di gara		15.600,00
B. 4 Spese Generali		
Art. 106 D.lgs 50/2016 (Adeguamento prezzi 0,3%)	14.323,63	
Art. 113 D. Lgs n. 50/2016 (Compenso incentivabile inclusa IVA - 1,6%)	76.392,69	
Totale Imprevisti, accantonamenti, spese generali		90.716,32
B.5 Oneri di Conferimento a discarica	189.233,92	
		189.233,92
B.6 IVA/oneri		
IVA su lavori + imprevisti + adeguamento prezzi+oneri conferimenti (22%)	1.147.702,09	
Contributo previdenziale spese tecniche(4%)	14.600,00	
IVA su spese tecniche, commissione di gara e contr. previdenziali (22%)	83.512,00	
Totale IVA/oneri		1.245.814,09
TOTALE IMPORTO PROGETTO PRE GARA		6.909.634,45

STIMA DEGLI ONERI DI CONFERIMENTO A DISCARICA							
Codice CER	Quantità stimate		Prezzo unitario		Peso specifico stimato		Costi di conferimento stimati
17.05.04	7070,00	mc	11,00	€/t	1,50	t/mc	€ 116.655,00
17.03.02	926,78	mc	21,00	€/t	1,80	t/mc	€ 35.032,28
17.01.01	384,87	mc	12,00	€/t	2,20	t/mc	€ 10.160,57
17.09.04	22,35	mc	11,00	€/t	1,70	t/mc	€ 417,95
16.01.17	2,93	kg	-180,00	€/t			-€ 527,40
Totale costi di conferimento stimati							€ 161.738,40
Maggiorazione del 17% per spese generali (*)							€ 27.495,53
Spese di caratterizzazione							€ 2.000,00
TOTALE ONERI DI CONFERIMENTO STIMATI							€ 189.233,92

(*) In ottemperanza alla Delibera della Giunta Regionale n. 508 del 04/10/2011, gli oneri di smaltimento sono stati stimati applicando ai prezzi di listino, forniti dalle discariche autorizzate di zona, una maggiorazione del 17% da riconoscere a titolo di spese generali (cfr. paragrafo 8.b delle avvertenze generali del Prezzario Regionale della Campania per le Opere Pubbliche).