

COMUNE DI NAPOLI
 Sindaco: **prof. Ing. Gaetano Manfredi**
 Assessorato all'Urbanistica: **prof. arch. Laura Leto**

DIARC Dipartimento di architettura
 Università degli studi di Napoli Federico II
 Responsabile scientifico: **prof. arch. Michelangelo Russo**
 Direttore Dipartimento: **Davide UNINA**

Gruppo di ricerca:
 prof. arch. Anna Altomero
 prof. arch. Giada Bernardi
 prof. arch. Pasquale De Toro
 prof. arch. Enrico Formaleto
 prof. arch. Maria Federica Palestino
 prof. arch. Maria Simioli
 prof. arch. UNINA

Collaboratori:
 prof. arch. Giulio Zaccaro
 prof. arch. Mattia Leone
 prof. arch. Centro Interdipartimentale PLINUS

Ambito 18
 Servizio Edilizia Residenziale Pubblica e Nuove Centralità
 arch. Paola Corallo
 Servizio Area Trasformazione del Territorio, Comune di Napoli

Coordinatore del progetto PRU:
 arch. Concetta Montella
 PRU e Nuove centralità

Gruppo di progettazione:
 arch. Sara Scapellato
 Pianificazione urbanistica generale (Comune di Napoli)
 arch. Elena Sorella
 Pianificazione urbanistica generale (Comune di Napoli)
 prof. arch. Anna Teracciano
 Pianificazione urbanistica attuativa (Professionalità esperta)
 di: agr. e paesaggista Luca Bourcier
 Progettazione del verde, architettura del paesaggio (Professionalità esperta)
 arch. Francesca Nacca
 Modelli di abitazione e governance (Professionalità esperta)
 Plan. terr. Nicola Ferro
 Progettazione del territorio - sistemi GIS (Professionalità junior)
 arch. Orietta Caliendo
 Aspetti di progettazione urbana (Professionalità junior)
 arch. Valeria Usano
 Collab. progettazione - stage FORMEZ Comune di Napoli

Accordi:
 Comune di Napoli - Regione Campania
 Accordo di programma del 15/04/2020
 Regione Campania - Comune di Napoli per Approvazione e la realizzazione di interventi di edilizia residenziale pubblica e programmi di recupero urbano nel Comune di Napoli (Programmi di Recupero Urbano ex art. 11 legge 459/98)

Comune di Napoli - DIARC - Dipartimento di Architettura
 Università degli Studi di Napoli Federico II
 Accordo di collaborazione scientifica EX ART. 18 24/10/2000
 DIARC - Comune di Napoli del 27/05/2020

PRU DI PONTICELLI
 Variante generale al PRG (D.P.G.R. N. 323/2004)

A.6

A.6 QUADRO DEI VINCOLI E DEI RISCHI

A6.7

Rete fognaria ed idrica esistente e fasce di rispetto

quadro conoscitivo schema direttore proposta di PUA/PRU

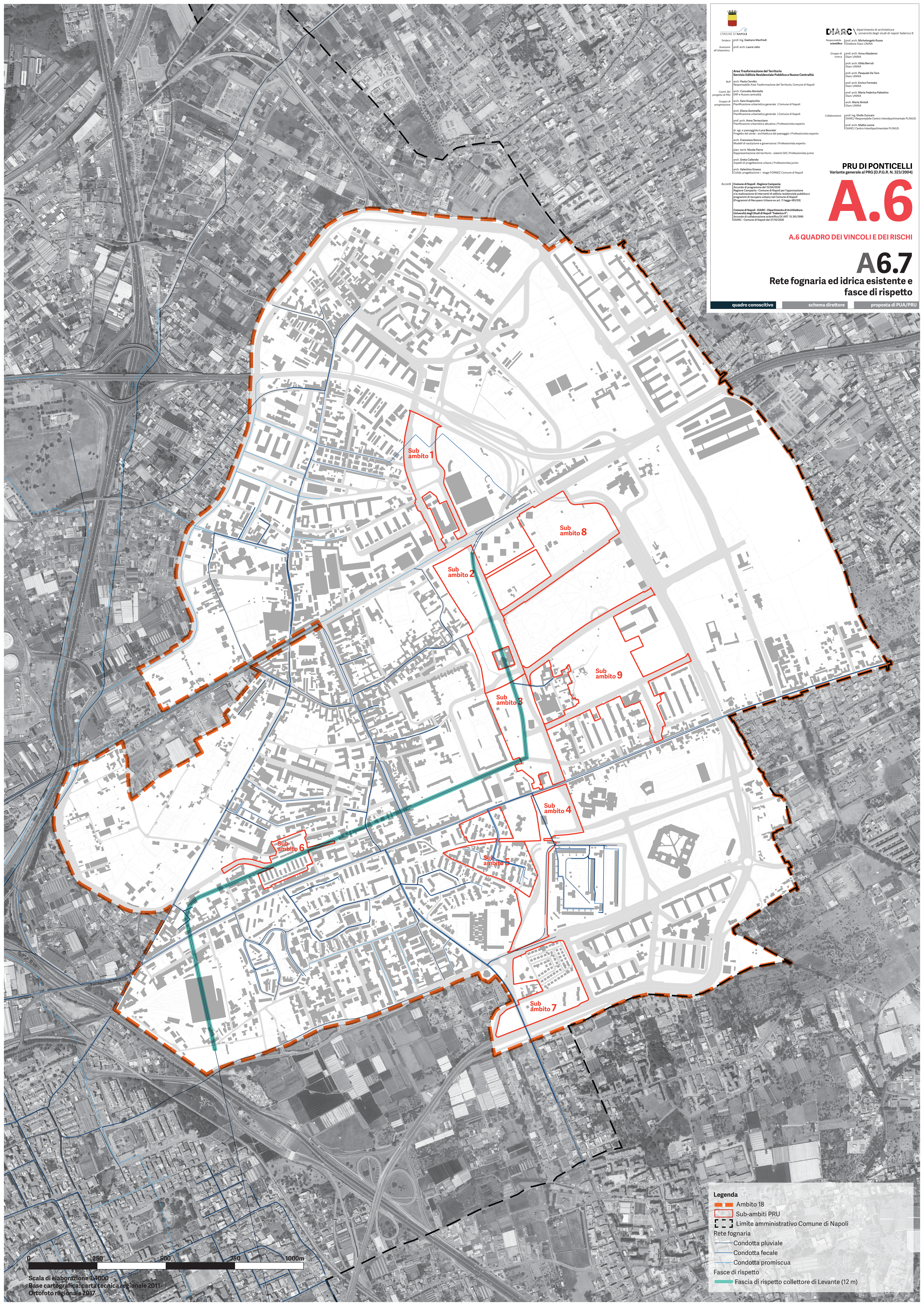

Legenda

- Ambito 18
- Sub-ambiti PRU
- - - Limite amministrativo Comune di Napoli
- Rete fognaria**
- Condotta pluviale
- Condotta fecale
- Condotta promiscua
- Fasce di rispetto**
- Fascia di rispetto collettore di Levante (12m)

Scala di elaborazione 1:4000
 Base cartografica: carta tecnica regionale 2011
 Ortofoto regionale 2017