

COMUNE DI NAPOLI
 Sindaco: **prof. Ing. Gaetano Manfredi**
 Assessore all'Urbanistica: **prof. arch. Laura Leto**

Area Urbanistica
 Prof. Ing. Massimo Sestini
 Dirigente Servizio Pianificazione Urbanistica Attuale

Area Trasformazione del Territorio
 Servizio Edilizia Residenziale Pubblica e Nuove Centralità

RSU
 arch. Paola Corallo
 Architetto Area Trasformazione del Territorio, Comune di Napoli

Comit. del progetto di PRU
 arch. Concetta Morabito
 PRU e Nuove centralità

Gruppo di progettazione
 arch. Sara Scapellato
 Pianificazione urbanistica generale (Comune di Napoli)
 arch. Eliana Sorrentella
 Pianificazione urbanistica generale (Comune di Napoli)
 prof. arch. Anna Terracciano
 Pianificazione urbanistica attivata (Professionista esperto)
 di: ing. e paesaggista Luca Bourcier
 Progettazione del verde - architettura del paesaggio (Professionista esperto)
 arch. Francesca Nanna
 Modelli di abitazione e governance (Professionista esperto)
 Plan. terr. Nicola Ferro
 Rappresentazione del territorio - sistemi GIS (Professionista junior)
 arch. Orietta Caliendo
 Aspetti di progettazione urbana (Professionista junior)
 arch. Marianna Usano
 Collab. progettatori - stage FORMEZ Comune di Napoli

Gruppo di ricerca
 prof. arch. Anna Altalomo
 Dicoe UNINA
 prof. arch. Giada Bernardi
 Dicoe UNINA
 prof. arch. Pasquale De Toro
 Dicoe UNINA
 prof. arch. Enrico Formaleo
 Dicoe UNINA
 prof. arch. Maria Federica Palentino
 Dicoe UNINA
 arch. Maria Simili
 Dicoe UNINA

Collaboratori
 prof. Ing. Giulio Zaccaro
 DIARC, Responsabile Centro Interdipartimentale PLUS
 prof. arch. Mattia Leone
 DIARC, Centro Interdipartimentale PLUS

PRU DI PONTICELLI
 Variante generale al PRG (D.P.G.R. N. 323/2004)

A.6

A.6 QUADRO DEI VINCOLI E DEI RISCHI

A6.3

Piano Evacuazione Rischio Vulcanico Vesuvio
Protezione Civile

quadro conoscitivo schema direttore proposta di PUA/PRU

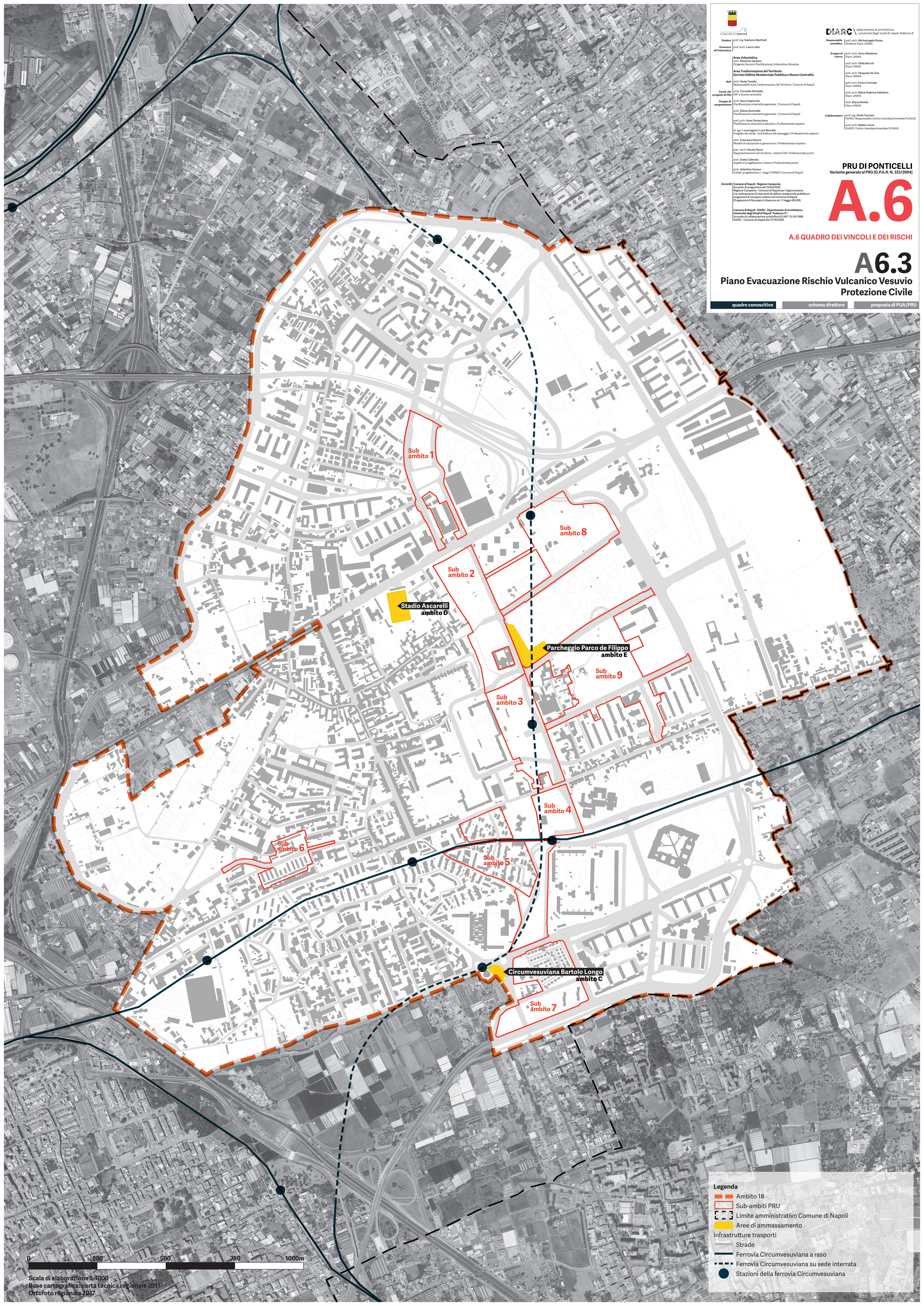

Legenda

- Ambito 18
- Sub-ambiti PRU
- Limite amministrativo Comune di Napoli
- Aree di ammassamento

Infrastrutture trasporti

- Strade
- Ferrovia Circumvesuviana a raso
- Ferrovia Circumvesuviana su sede interrata
- Stazioni della ferrovia Circumvesuviana