

**COMUNE DI NAPOLI**  
 Sindaco: **prof. Ing. Gaetano Manfredi**  
 Assessorato all'Urbanistica: **prof. arch. Laura Leto**

**DIARC** Dipartimento di architettura  
 Università degli studi di Napoli Federico II  
 Responsabile scientifico: **prof. arch. Michelangelo Russo**  
 Direttore DIARC: **Diana UNINA**

Gruppo di lavoro:  
 prof. arch. Anna Altademo  
 prof. arch. Giada Bernardi  
 prof. arch. Pasquale De Toro  
 prof. arch. Enrico Formaleto  
 prof. arch. Maria Federica Palazzino  
 prof. arch. Maria Simioli

Collaboratori:  
 prof. arch. Goffredo Zaccaro  
 prof. arch. Mattia Leone

**PRU DI PONTICELLI**  
 Variante generale al PRG (D.P.G.R. N. 323/2004)

**A.6**  
**A.6 QUADRO DEI VINCOLI E DEI RISCHI**  
**A6.2**  
**Rischio vulcanico**

quadro conoscitivo    schema direttore    proposta di PUA/PRU

Accordi:  
 Comune di Napoli - Regione Campania  
 Accordo di programma del 15/04/2009  
 Regione Campania - Comune di Napoli per l'approvazione e la realizzazione di interventi di edilizia residenziale pubblica e programmi di recupero urbano nel Comune di Napoli (Programmi di Recupero Urbano ex art. 11 legge 489/93)

Comune di Napoli - DIARC - Dipartimento di Architettura  
 Università degli Studi di Napoli "Federico II"  
 Accordo di collaborazione scientifica CAE n. 240/1990  
 DIARC - Comune di Napoli del 27/05/2020

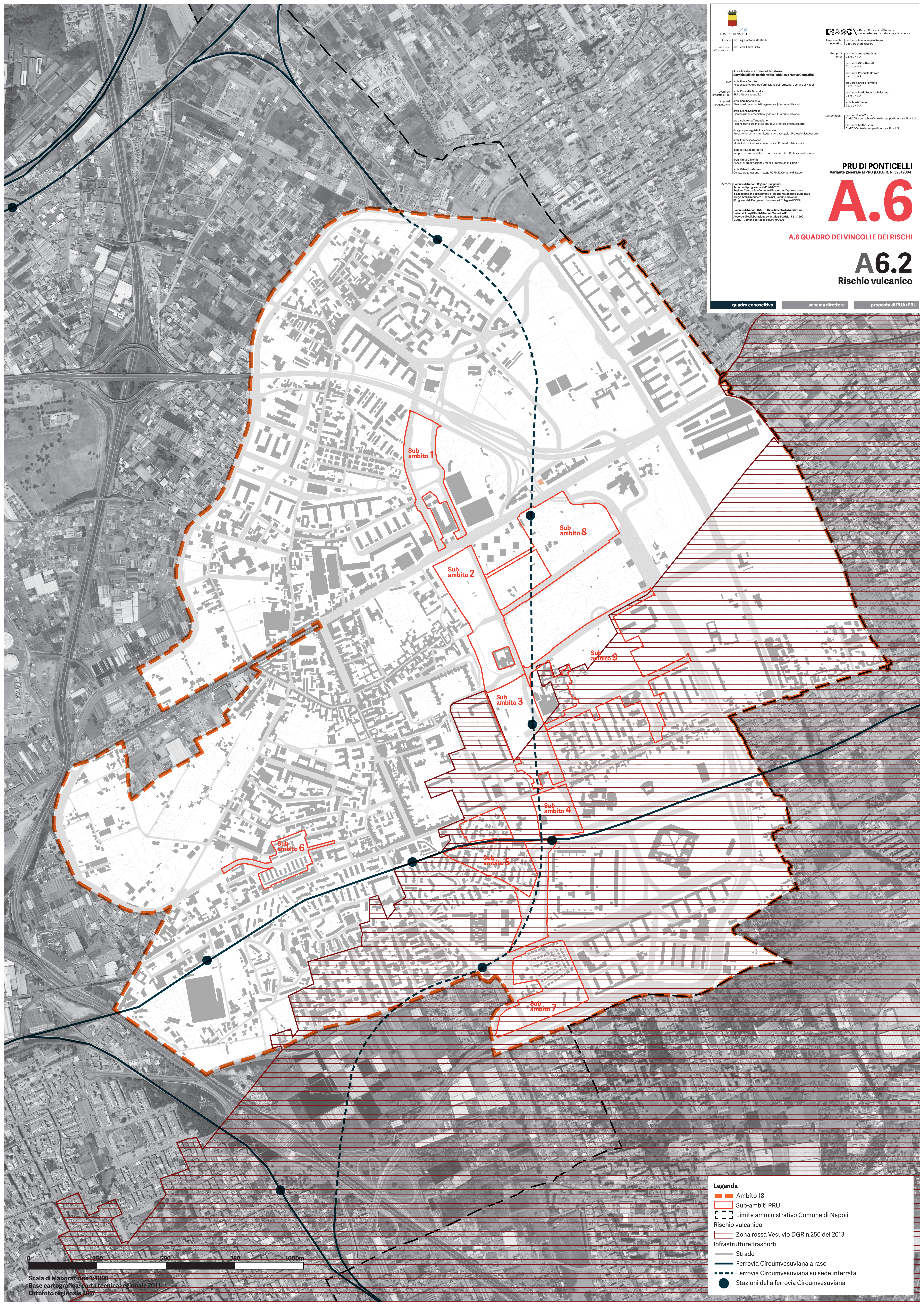

**Legenda**

- Ambito 18
- Sub-ambiti PRU
- Limite amministrativo Comune di Napoli
- Limite PRU
- Zona rossa Vesuvio DGR n.250 del 2013
- Infrastrutture trasporti
- Strade
- Ferrovia Circumvesuviana a raso
- Ferrovia Circumvesuviana su sede interrata
- Stazioni della ferrovia Circumvesuviana

0 250 500 750 1000m

Scala di elaborazione 1:4000  
 Base cartografica: carta tecnica regionale 2011  
 Ortofoto regionale 2017