

**COMUNE DI NAPOLI**  
 Sindaco: prof. ing. Gaetano Manfredi  
 Assessorato all'Urbanistica: prof. arch. Laura Leto

**DIARC** Dipartimento di Architettura  
 Università degli Studi di Napoli Federico II  
 Responsabile scientifico: prof. arch. Michelangelo Russo  
 Direttore: Dario UNINA

**Gruppo di ricerca**  
 prof. arch. Anna Altomonte  
 Dario UNINA  
 prof. arch. Giada Bernardi  
 Dario UNINA  
 prof. arch. Pasquale De Toro  
 Dario UNINA  
 prof. arch. Enrico Formaleto  
 Dario UNINA  
 prof. arch. Maria Federica Palestino  
 Dario UNINA  
 prof. arch. Maria Simoni  
 Dario UNINA

**Collaboratori**  
 prof. arch. Giulio Zaccaro  
 DIARC - Dipartimento di Architettura  
 prof. arch. Mattia Leone  
 DIARC - Centro Interdipartimentale PLINUS

**Area Trasformazione del Territorio**  
**Servizio Edilizia Residenziale Pubblica e Nuove Centralità**  
 Resp. arch. Paola Corallo  
 Gruppo di progetto PRU: arch. Concetta Morabito  
 Gruppo di progettazione: arch. Sara Scapellato  
 Pianificazione urbanistica generale (Comune di Napoli)  
 arch. Eliana Sorrella  
 Pianificazione urbanistica generale (Comune di Napoli)  
 prof. arch. Anna Teracciano  
 Pianificazione urbanistica attuativa / Professionista esperto  
 di agr. e paesaggio Luca Bourcier  
 Progetto del verde: architettura del paesaggio / Professionista esperto  
 arch. Francesca Nacca  
 Modelli di abitazione e governance / Professionista esperto  
 Plan. terr. Nicola Ferro  
 Rappresentazione del territorio - sistemi GIS / Professionista junior  
 arch. Orietta Caliendo  
 Aspetti di progettazione urbana / Professionista junior  
 arch. Valeria Usano  
 Collab. progettazione - stage FORMEZ Comune di Napoli

**Accordi**  
 Comune di Napoli - Regione Campania  
 Accordo di programma del 15/04/2009  
 Regione Campania - Comune di Napoli per l'approvazione e la realizzazione di interventi di edilizia residenziale pubblica e programmi di recupero urbano nel Comune di Napoli (Programmi di Recupero Urbano ex art. 11 legge 459/98)  
 Comune di Napoli - DIARC - Dipartimento di Architettura  
 Università degli Studi di Napoli Federico II  
 Accordo di collaborazione scientifica del 24/06/2010  
 DIARC - Comune di Napoli del 27/05/2020

**PRU DI PONTICELLI**  
 Variante generale al PRG (D.P.G.R. N. 323/2004)

**A.5**

**A.5 INQUADRAMENTO URBANISTICO  
 PIANI, PROGRAMMI E PROGETTI IN ATTO PRG**

**A5.7**  
**Vincolo ferroviario**

quadro conoscitivo      schema direttore      proposta di PUA/PRU

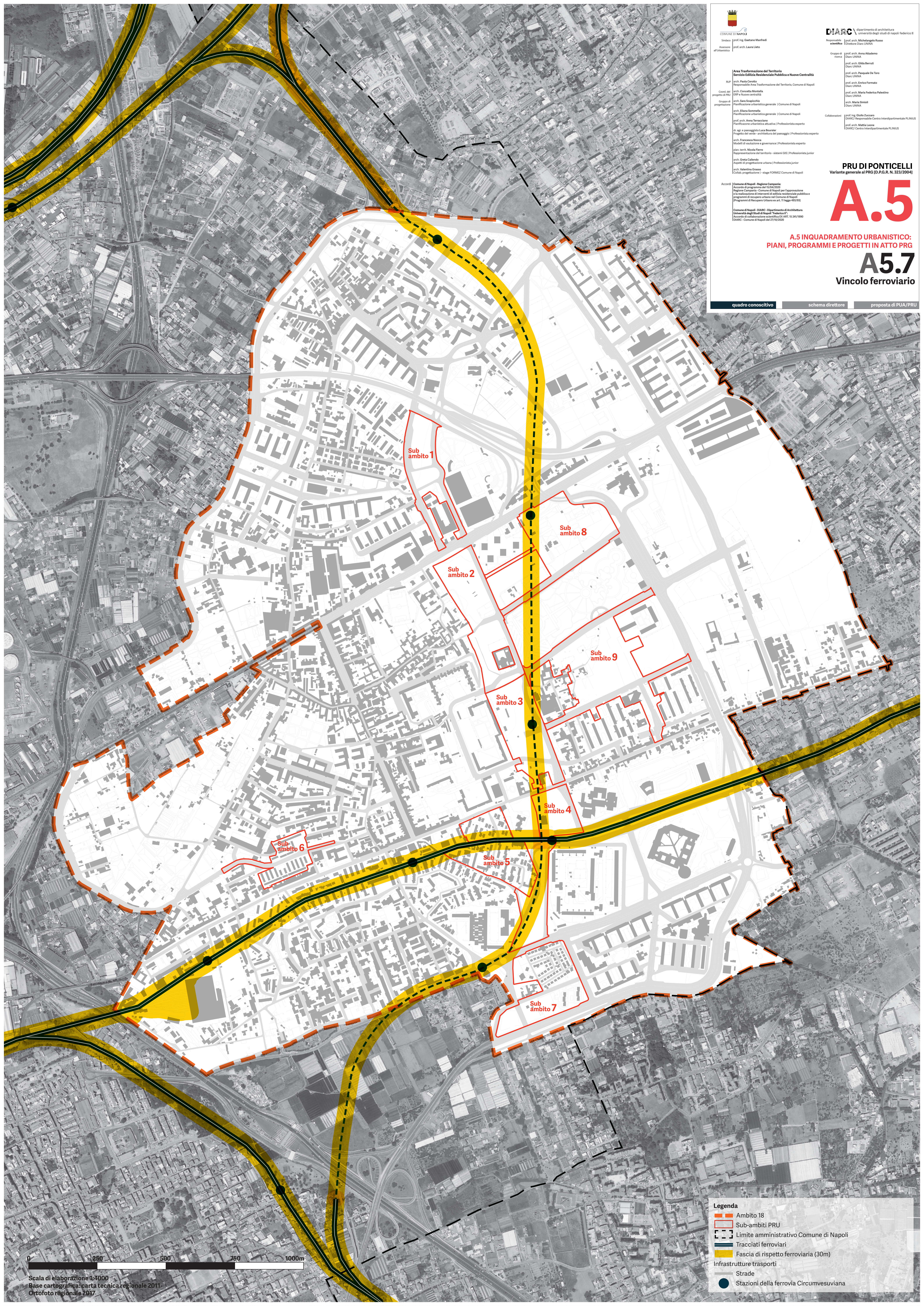

**Legenda**

- Ambito 18
- Sub-ambiti PRU
- Limite amministrativo Comune di Napoli
- Tracciati ferroviari
- Fascia di rispetto ferroviaria (30m)
- Infrastrutture trasporti
- Strade
- Stazioni della ferrovia Circumvesuviana

Scala di elaborazione 1:4000  
 Base cartografica: carta tecnica regionale 2011  
 Ortofoto regionale 2017