

COMUNE DI NAPOLI
 Sindaco: **prof. Ing. Gaetano Manfredi**
 Assessore all'Urbanistica: **prof. arch. Laura Leto**

Area Urbanistica
 arch. Massimo Sestini
 Dirigente Servizio Pianificazione Urbanistica Attuale
Area Trasformazione del Territorio
 Servizio Edilizia Residenziale Pubblica e Nuove Centralità
 arch. Paola Corallo
 arch. Concetta Morabito
 arch. Sara Scapellato
 arch. Elena Sorrella
 arch. prof. arch. Anna Terracciano
 arch. Francesca Norsa
 arch. Orietta Caliendo
 arch. Nicola Ferraro
 arch. Orietta Caliendo
 arch. Nicola Ferraro
 arch. Orietta Caliendo

Gruppo di progettazione
 arch. Sara Scapellato
 arch. Elena Sorrella
 arch. prof. arch. Anna Terracciano
 arch. Francesca Norsa
 arch. Orietta Caliendo
 arch. Nicola Ferraro
 arch. Orietta Caliendo

Accordi
 Comune di Napoli - Regione Campania
 Accordo di programma del 15/04/2009
 Regione Campania - Comune di Napoli per l'approvazione e la realizzazione di interventi di edilizia residenziale pubblica e programmi di recupero urbano del Comune di Napoli (Programmi di Recupero Urbano ex art. 11 legge 489/93)

Comune di Napoli - DIARC - Dipartimento di Architettura
 Università degli Studi di Napoli "Federico II"
 Accordo di collaborazione scientifica D.A.R.C. n. 240/1990
 [DIARC - Comune di Napoli del 27/05/2020]

DIARC Dipartimento di Architettura
 Università degli Studi di Napoli "Federico II"
 Direttore: **Diana UNIA**

Gruppo di ricerca
 prof. arch. Anna Altalomo
 prof. arch. Giada Bernardi
 prof. arch. Pasquale De Toro
 prof. arch. Enrico Formale
 prof. arch. Maria Federica Palentino
 arch. Maria Simioli

Collaboratori
 prof. Ing. Giulio Zaccaro
 DIARC - Responsabile Centro Interdipartimentale PLUS
 prof. arch. Mattia Leone
 DIARC - Centro Interdipartimentale PLUS

PRU DI PONTICELLI
 Variante generale al PRG (D.P.G.R. N. 323/2004)

A.5

A.5 INQUADRAMENTO URBANISTICO
PIANI, PROGRAMMI E PROGETTI IN ATTO PRG

A5.5
Vincolo archeologico

quadro conoscitivo schema direttore proposta di PUA/PRU

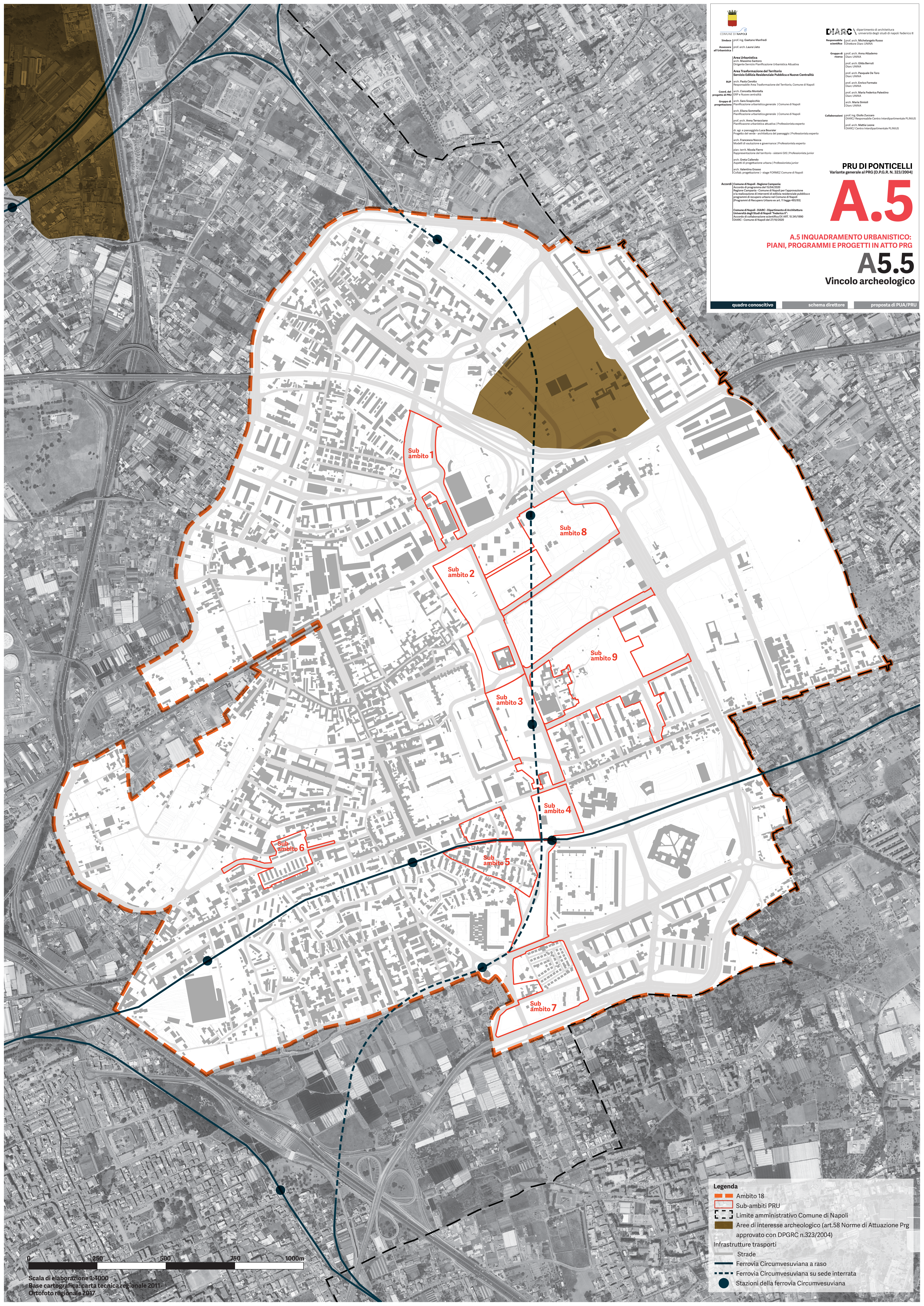

Legenda

- Ambito 18
- Sub-ambiti PRU
- Limite amministrativo Comune di Napoli
- Aree di interesse archeologico (art.58 Norme di Attuazione Prg approvato con DPGRC n.323/2004)
- Infrastrutture trasporti**
- Strade
- Ferrovia Circumvesuviana a raso
- Ferrovia Circumvesuviana su sede interrata
- Stazioni della ferrovia Circumvesuviana

0 250 500 750 1000m

Scala di elaborazione 1:4000
 Base cartografica: carta tecnica regionale 2011
 Ortofoto regionale 2017