

**COMUNE DI NAPOLI**  
 Sindaco: **prof. ing. Gaetano Manfredi**  
 Assessorato all'Urbanistica: **prof. arch. Laura Leto**

**DIARC** Dipartimento di architettura  
 Università degli studi di Napoli Federico II  
 Responsabile scientifico: **prof. arch. Micolangelo Russo**  
 Direttore DIARC: **Davide UNINA**

Gruppo di ricerca:  
 prof. arch. Anna Altadonna  
 prof. arch. Giada Bernardi  
 prof. arch. Davide UNINA  
 prof. arch. Pasquale De Toro  
 prof. arch. Enrico Formaleto  
 prof. arch. Maria Federica Palestino  
 prof. arch. Maria Simioli  
 prof. arch. Davide UNINA

Collaboratori:  
 prof. ing. Giulio Zaccaro  
 prof. arch. Mattia Leone  
 prof. arch. Micolangelo Russo

**Area Trasformazione del Territorio**  
**Servizio Edilizia Residenziale Pubblica e Nuove Centralità**  
 Area di intervento: **Area Trasformazione del Territorio, Comune di Napoli**

Coordinatore progetto PRU: **arch. Concetta Morabito**  
 PRU e Nuove centralità: **arch. Sara Squatrito**

Gruppo di progettazione:  
**arch. Elena Sorensen**  
 Pianificazione urbanistica generale (Comune di Napoli)  
**prof. arch. Anna Terracciano**  
 Pianificazione urbanistica attuativa (Professionalità esperta)  
**di ing. e paesaggista Luca Bionardi**  
 Progetto del verde: **architettura del paesaggio (Professionalità esperta)**  
**arch. Francesca Nucera**  
 Modelli di abitazione e governance (Professionalità esperta)  
**plan. terr. Nicola Ferro**  
 Rappresentazione del territorio - sistemi GIS (Professionalità junior)  
**arch. Orietta Caliendo**  
 Aspetti di progettazione urbana (Professionalità junior)  
**arch. Valeria Usano**  
 Collab. progettazione - stage FORMEZ Comune di Napoli

Accordi:  
 Comune di Napoli - Regione Campania  
 Accordo di programma del 15/04/2009  
 Regione Campania - Comune di Napoli per l'approvazione e la realizzazione di interventi di edilizia residenziale pubblica e programmi di recupero urbano nel Comune di Napoli (Programmi di Recupero Urbano ex art. 11 legge 489/93)  
 Comune di Napoli - DIARC - Dipartimento di Architettura Università degli studi di Napoli Federico II  
 Accordo di collaborazione scientifica EX ART. 18 2401/990  
 DIARC - Comune di Napoli del 27/05/2020

**PRU DI PONTICELLI**  
 Variante generale al PRG (D.P.G.R. N. 323/2004)

**A.5**

**A.5 INQUADRAMENTO URBANISTICO**  
**PIANI, PROGRAMMI E PROGETTI IN ATTO PRG**

**A5.4**  
 Vincolo idrico

quadro conoscitivo      schema direttore      proposta di PUA/PRU

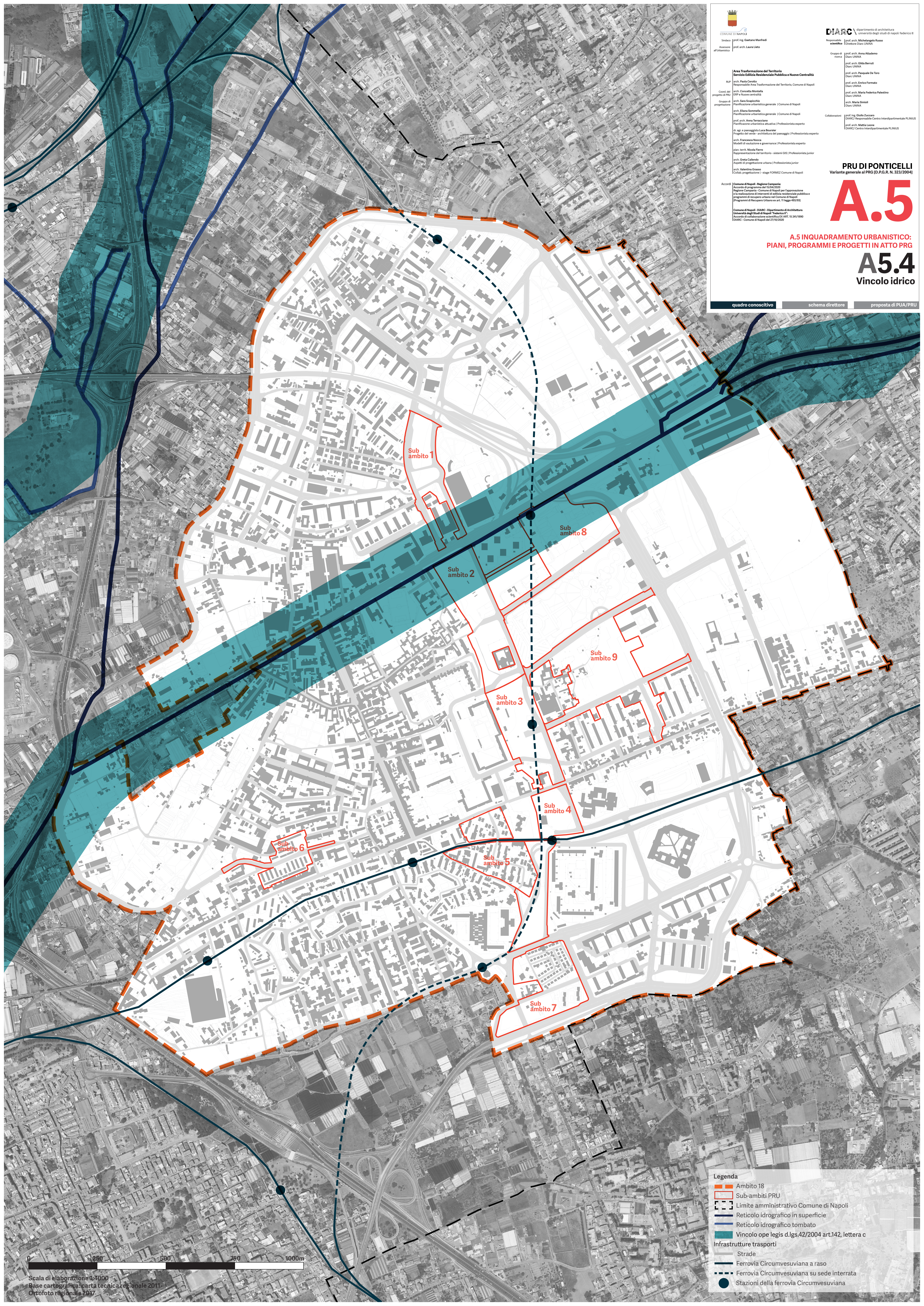

**Legenda**

- Ambito 18
- Sub-ambiti PRU
- Limite amministrativo Comune di Napoli
- Reticolo idrografico in superficie
- Reticolo idrografico tombato
- Vincolo ope legis d.lgs.42/2004 art.142, lettera c
- Infrastrutture trasporti
- Strade
- Ferrovia Circumvesuviana a raso
- Ferrovia Circumvesuviana su sede interrata
- Stazioni della ferrovia Circumvesuviana

Scala di elaborazione 1:4000  
 Base cartografica: carta tecnica regionale 2011  
 Ortofoto regionale 2017