

**COMUNE DI NAPOLI**  
 Sindaco: **prof. Ing. Gaetano Manfredi**  
 Assessore all'Urbanistica: **prof. arch. Laura Leto**

**DIARC** Dipartimento di architettura  
 Università degli studi di Napoli Federico II  
 Responsabile scientifico: **prof. arch. Michelangelo Russo**  
 Direttore Dipartimento: **prof. arch. Anna Altalomo**  
 Gruppo di ricerca: **prof. arch. Giada Bernardi**, **prof. arch. Pasquale De Toro**, **prof. arch. Enrico Formale**, **prof. arch. Maria Federica Palestino**, **prof. arch. Maria Simili**, **prof. arch. Greta Zaccaro**, **DIARC** Laboratorio di architettura interdisciplinare PLINUS, **prof. arch. Mattia Leone**, **DIARC** Centro interdisciplinare PLINUS

**Area Urbanistica:** **prof. arch. Anna Altalomo**  
 Dirigente Servizio Pianificazione Urbanistica Attuativa: **prof. arch. Giada Bernardi**, **prof. arch. Pasquale De Toro**

**Area Trasformazione del Territorio:** **prof. arch. Pasquale De Toro**  
 Servizio Edilizia Residenziale Pubblica e Nuove Centralità: **prof. arch. Enrico Formale**, **prof. arch. Maria Federica Palestino**

**ARP:** **prof. arch. Paola Corallo**  
 Progetto dell'Area Trasformazione del Territorio, Comune di Napoli: **prof. arch. Enrico Formale**, **prof. arch. Maria Federica Palestino**

**Comitè del progetto del PRU:** **prof. arch. Concetta Morabito**  
 PRU e Nuove centralità: **prof. arch. Enrico Formale**, **prof. arch. Maria Federica Palestino**

**Gruppo di progettazione:** **prof. arch. Sara Squatrito**  
 Pianificazione urbanistica generale (Comune di Napoli): **prof. arch. Elena Sorrentella**  
 Pianificazione urbanistica generale (Comune di Napoli): **prof. arch. Anna Terracciano**  
 Pianificazione urbanistica attuativa (Professionista esperto): **prof. arch. Anna Terracciano**  
 di agg. e paesaggio Luca Bourcier  
 Progetto del verde: architettura del paesaggio (Professionista esperto): **prof. Francesca Nuccia**  
 Modelli di avanzata e governance (Professionista esperto): **prof. Francesca Nuccia**  
 Plan. terr. Nicola Ferro  
 Raggruppamento del territorio - sistemi GIS (Professionista junior): **prof. arch. Greta Zaccaro**  
 Aspetti di progettazione urbana (Professionista junior): **prof. arch. Greta Zaccaro**  
 Colab. progettazione - stage FORMEZ Comune di Napoli: **prof. arch. Greta Zaccaro**

**Accordi:** Comune di Napoli - Regione Campania  
 Accordo di programma del 15/04/2009  
 Accordo di programma del Comune di Napoli per l'approvazione e la realizzazione di interventi di edilizia residenziale pubblica e programmi di recupero urbanistico del Comune di Napoli (Programmi di Recupero Urbano ex art. 11 legge 489/93)  
 Comune di Napoli - DIARC - Dipartimento di Architettura Università degli Studi di Napoli Federico II  
 Accordo di collaborazione scientifica D.A.R.C. n. 240/1990  
 DIARC - Comune di Napoli del 27/05/2020

**PRU DI PONTICELLI**  
 Variante generale al PRG (D.P.G.R. N. 323/2004)

# A.5

**A.5 INQUADRAMENTO URBANISTICO**  
**PIANI, PROGRAMMI E PROGETTI IN ATTO PRG**

## A5.1

**Zonizzazione e classificazione tipologica del centro storico della Variante al PRG**

quadro conoscitivo    schema direttore    proposta di PUA/PRU

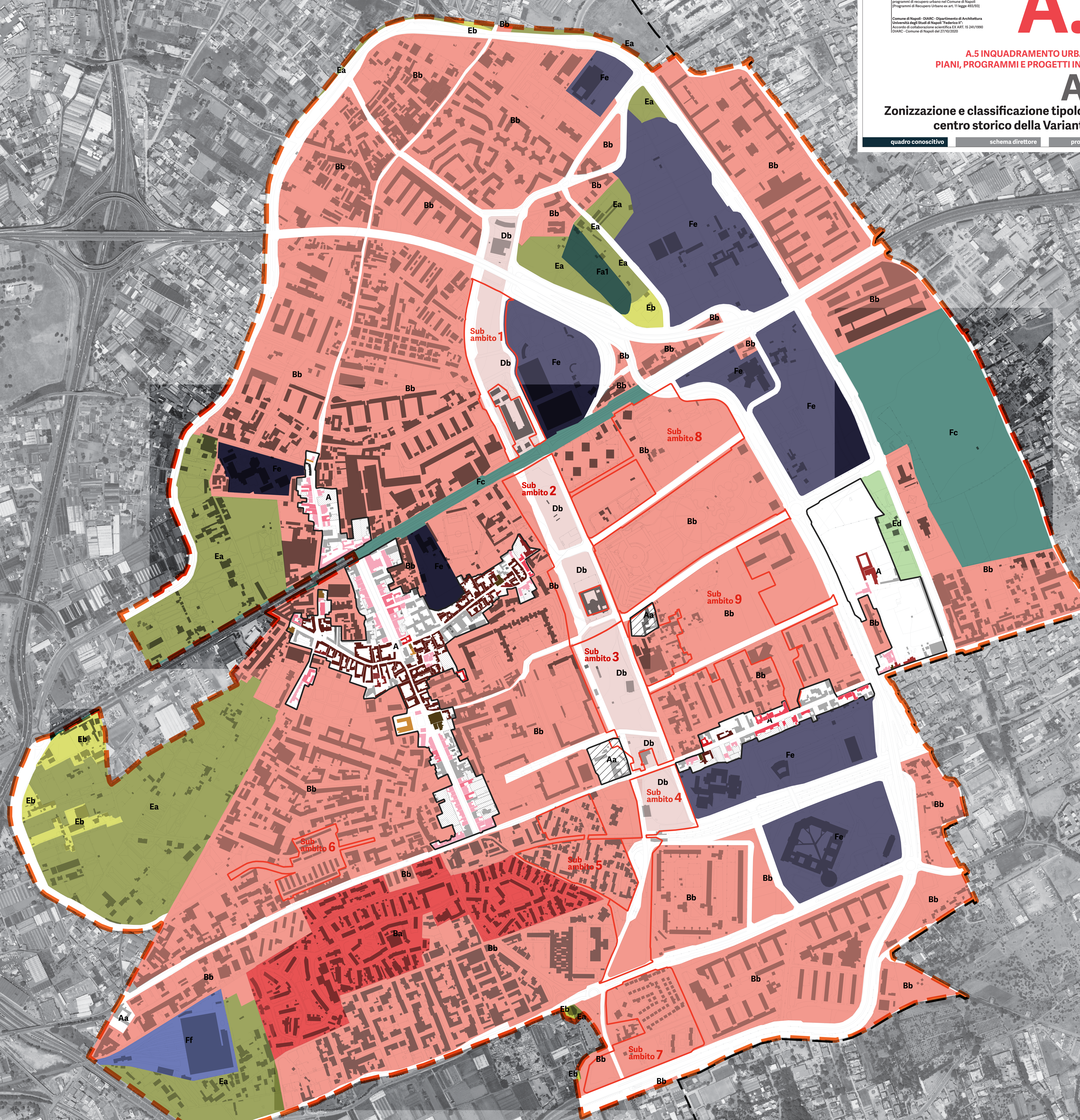

- Legenda**
- Ambito 18
  - Sub-ambiti PRU
  - Limite amministrativo Comune di Napoli
- Zonizzazione**
- A - Insedimenti di interesse storico
  - Aa - Strutture e manufatti isolati
  - B - Agglomerati urbani di recente formazione
  - Ba - Edilizia d'impianto
  - Bb - Espansione recente
  - D - Insedimenti per la produzione di beni e servizi
  - Db - Nuovi insediamenti per la produzione di beni e servizi
  - E - Componenti strutturali la conformazione del territorio
  - Ea - Aree agricole
  - Eb - Aree incolte
  - Ed - Aree a verde ornamentale
  - F - Parchi territoriali, altre attrezzature e impianti a scala urbana e territoriale
  - Fa1 - Aree agricole
  - Fc - Parco di nuovo impianto
  - Fe - Strutture pubbliche e di uso collettivo
  - Ff - linee ferroviarie e nodi di interscambio
- Centro storico - classificazione tipologica**
- Unità edilizie di base preottocentesche
  - Originaria o di ristrutturazione a corte
  - Originaria o di ristrutturazione a blocco
  - Originaria o di ristrutturazione struttura autonoma
  - Unità edilizie di base ottocentesche
  - Originaria o di ristrutturazione a corte
  - Originaria o di ristrutturazione a blocco
  - Unità edilizie di base otto-novocentesche
  - Originaria o di ristrutturazione a corte
  - Originaria o di ristrutturazione a blocco
  - Unità edilizia speciale
  - preottocentesca originaria o di ristr. a struttura unitaria
  - otto-novocentesca originaria o di ristr. a struttura unitaria
  - otto-novocentesca originaria o di ristr. a struttura modulare
  - Unità di spazio scoperto concluse
  - giardini, cortili e altre aree pavimentate pertinenti a unità edilizie speciali unitarie, modulari o modulari complesse
  - giardini, orti e spazi pavimentati pertinenti a unità edilizie di base
  - Altre unità di spazio
  - Unità edilizie di recente formazione
  - Ruederi e sedimi risultanti da demolizioni