

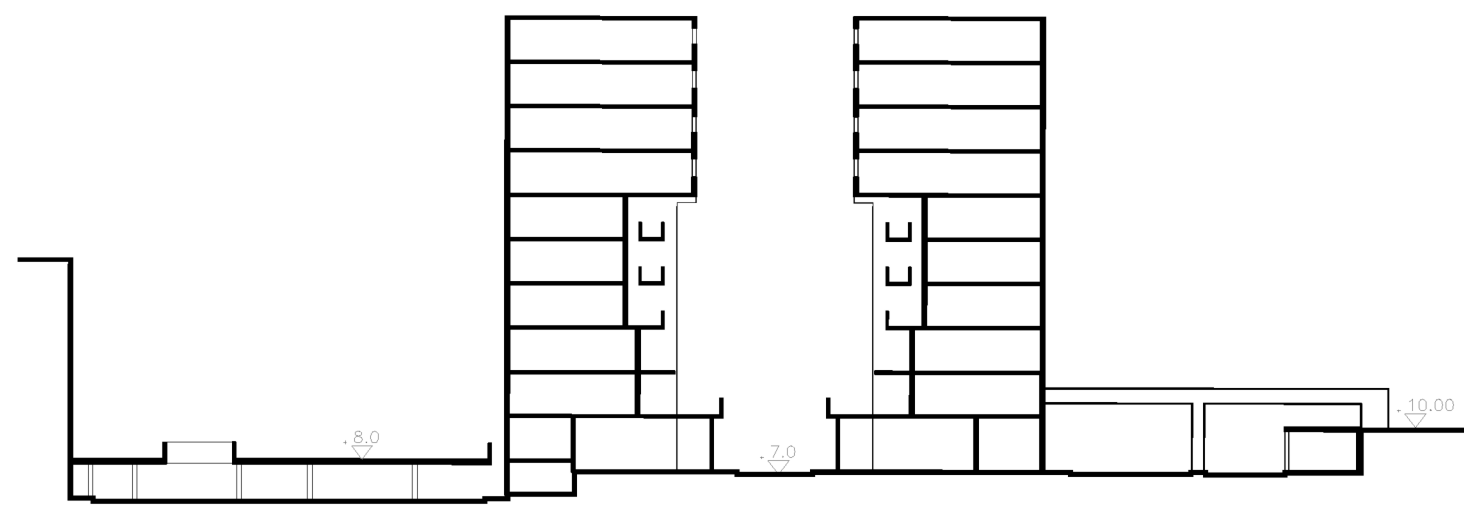

PROSPETTI **NORD-OVEST** E **SUD-EST**



PROSPETTO **NORD-EST**



PROFILO **A-A**



PROSPETTO INTERNO **SUD-OVEST**



AREA TRASFORMAZIONE DEL TERRITORIO
SERVIZIO EDILIZIA RESIDENZIALE PUBBLICA E NUOVE CENTRALITÀ

Progetto di fattibilità tecnica ed economica
RIQUALIFICAZIONE DELL'INSEDIAMENTO DI TAVERNA DEL FERRO

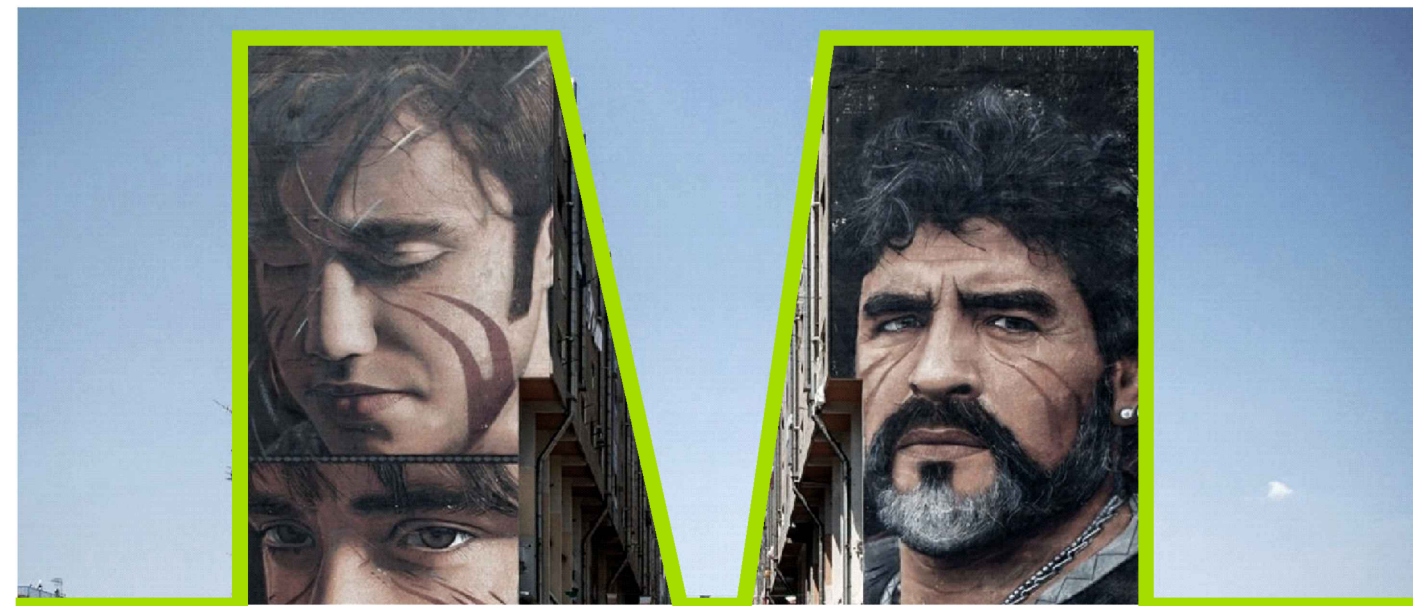

ELABORATI GRAFICI - STATO DI FATTO

Fabbricati residenziali esistenti:
pianta piano terra, prospetti e profilo

Nome elaborato
TDF-PF-SF-pnt001.a

Scala
1:500

Data
14/02/2022

rev.	data	oggetto
a	14/02/2022	prima emissione

CUP B61B22000680006

Dirigente
arch. Paola Cerotto

Progettisti
arch. Massimo Santoro (coordinamento)
arch. Irene Lettieri
arch. Francesco Sorrentino

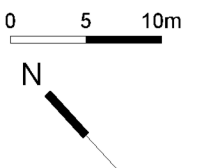

PIANTA PIANO