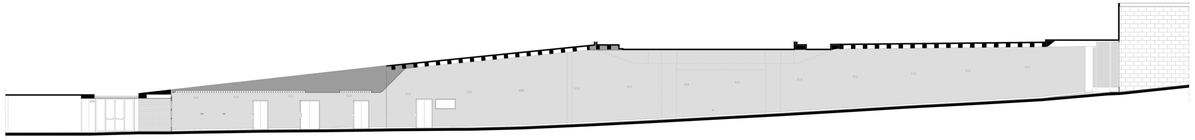

SEZIONE A-A'

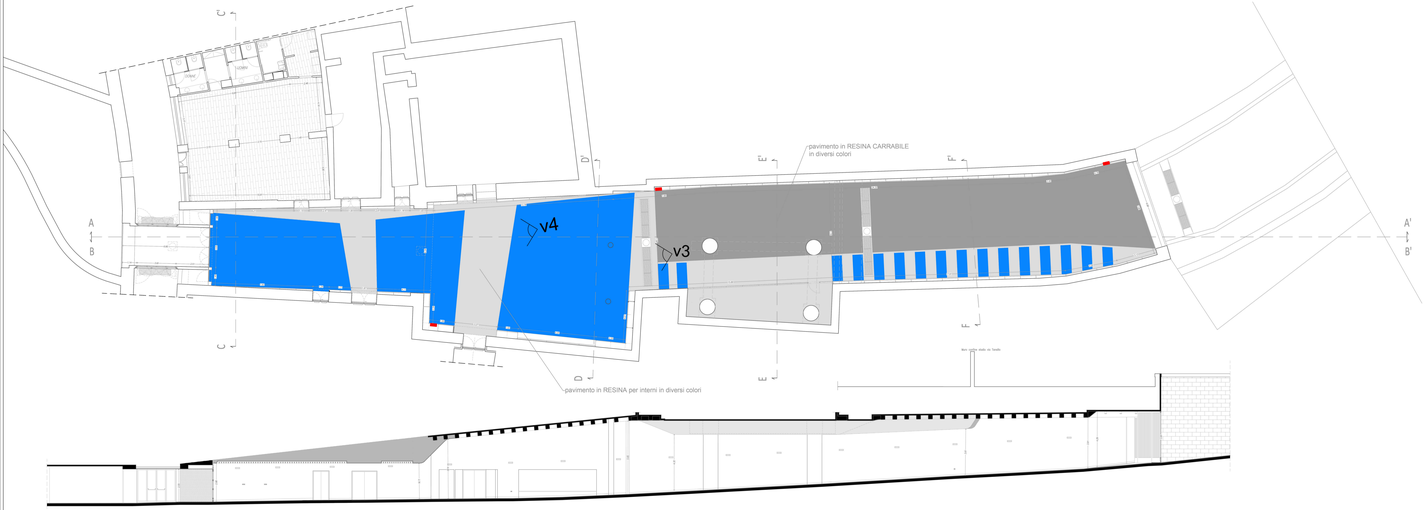

SEZIONE B-B'

SEZIONE C-C'

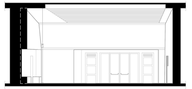

SEZIONE D-D'

SEZIONE E-E'

SEZIONE F-F'

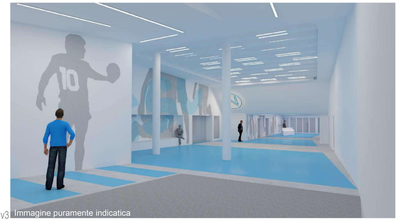

v3 Immagine puramente indicatica

v4 Immagine puramente indicatica

KEY PLAN - scala 1:1000
DISTINZIONE per macroaree di progetto

area A

area B

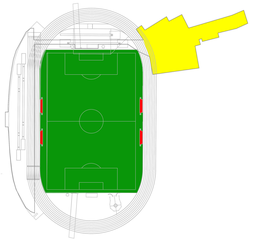

ARUS S.p.A.
AZIENDA REGIONALE UNICA PER LE GRANDI STRUTTURE SANITARIE

Riqualificazione del "Miglio Azzurro" e Sala Stampa dello Stadio Diego Armando Maradona
Ingresso Via Tecchio, Napoli

Progetto Definitivo Esecutivo
(Rif. D.P.R. 207/2010)

ELABORATO:
G6 - PROGETTO - ZONA A - PAVIMENTAZIONE

RUP :
Dott. Giovanni Notarnicola

PROGETTISTA :
Arch. Pietro Della Donna

Coordinatore Sicurezza per la progettazione:
Arch. Damiano Peluso

Collaboratori alla progettazione, rendering:
Arch. Angela Narciso
Arch. Angela Gloria

PROGETTAZIONE IMPIANTI:
Ing. Ivan Verlengiar

Data: Gennaio 2022

Scala disegno: 1:100

ALTERARE DI CASO O RIPRODURRE, IN PROPRIO O IN QUALSIASI CASO CON CONTESTO REPRODURLA O CONSEGNARLA A TERZI SENZA AUTORIZZAZIONE.