1 2 3

1- Strato di usura (spessore 3 cm)

Conglomerato bituminoso per strato di usura (tappetino), costituito da una miscela di pietrischetti e graniglie aventi perdita di peso alla prova Los Angeles (CRN BU n° 34) 20%, esclusivamente di natura basaltica, confezionato a caldo in idoneo impianto, con bitume in quantità non inferiore al 5% del peso degli inerti, e conformemente alle prescrizioni del CsdA; compresa la fornitura e stesa del legante di ancoraggio in ragione di 0,7 kg/m² di emulsione bituminosa al 55%; steso in opera con vibrofinitrice meccanica e costipato con appositi rulli fino ad ottenere l'indice dei vuoti prescritto dal CsdA;..

2- Bitumatura di ancoraggio

Bitumatura di ancoraggio con 0.75 Kg/mq di emulsione bituminosa acida al 60%, data su sottofondi rullati o su strati bituminosi.

3- Binder (ricarica)

Conglomerato bituminoso per strato di collegamento (binder) costituito da miscela di aggregati e bitume, confezionato a caldo in idonei impianti, steso in opera con vibrofinitrici e costipato con appositi rulli

Interventi previsti

- Fresatura del tappetino di usura per uno spessore di 3 cm
- Ricariche di binder nei punti maggiormente ammalorati
- Posa in opera di bitumatura di ancoraggio
- Messa a quota dei chiusini
- Posa in opera di tappetino di usura di 3 cm

Strade oggetto di intervento

- Via Caracciolo
- Via Orazio
- Via Patrarca
- Via Manzoni
- Via Boccaccio
- Via Leonardi Cattolica
- Via Cavalleggeri D'Aosta
- Piazzale Tecchio
- Viale Kennedy
- Via Nuova Agnano
- Via Agnano Astroni
- Via Provinciale San Gennaro

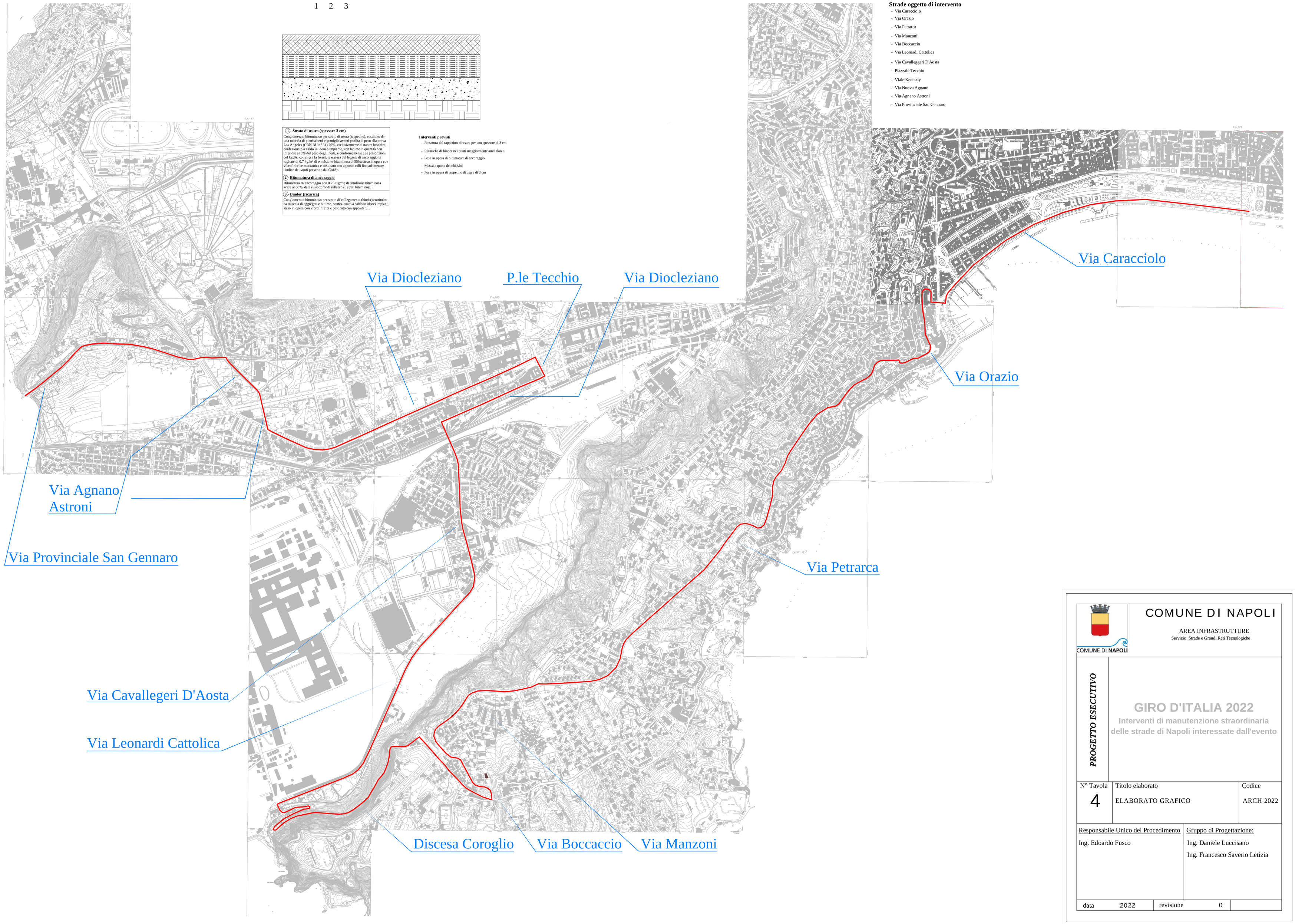

COMUNE DI NAPOLI

AREA INFRASTRUTTURE

Servizio Strade e Grandi Reti Tecnologiche

COMUNE DI NAPOLI

PROGETTO ESECUTIVO

GIRO D'ITALIA 2022

Interventi di manutenzione straordinaria delle strade di Napoli interessate dall'evento

N° Tavola	Titolo elaborato	Codice
4	ELABORATO GRAFICO	ARCH 2022

Responsabile Unico del Procedimento	Gruppo di Progettazione:
Ing. Edoardo Fusco	Ing. Daniele Luccisano Ing. Francesco Saverio Letizia

data	2022	revisione	0