

Profilo P1 su Via Don Bosco

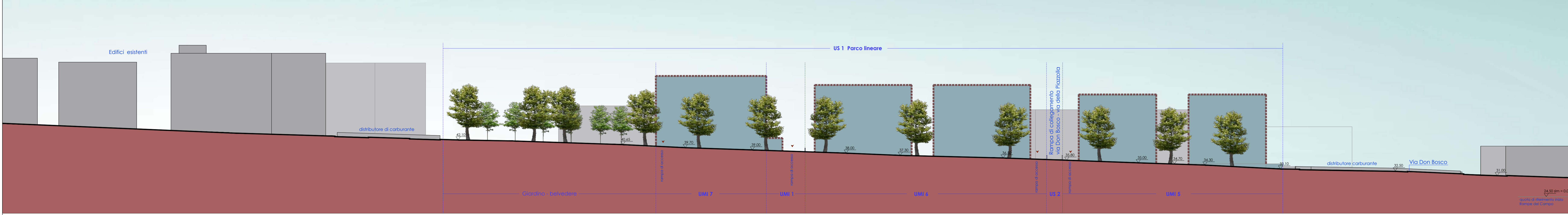

Sezione L1

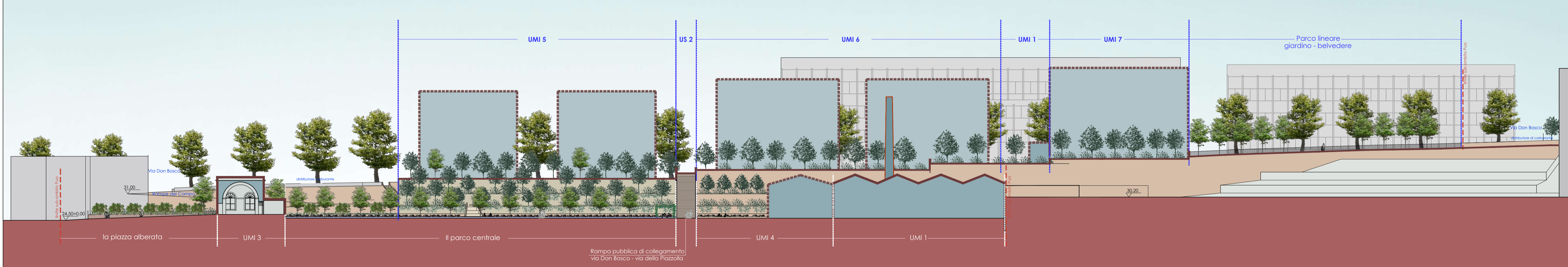

Profilo P2 su Via della Piazzola

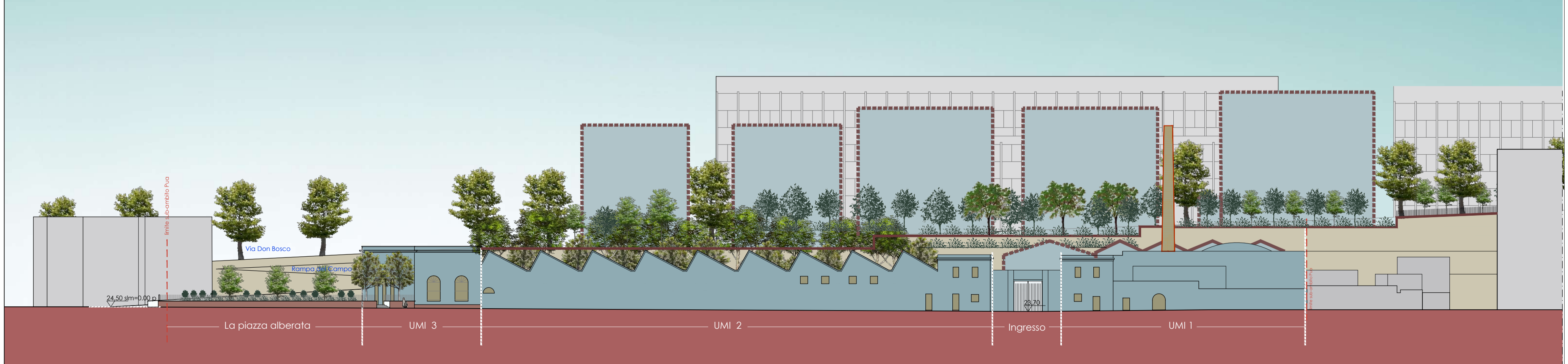

COMUNE DI NAPOLI
CITTA' METROPOLITANA DI NAPOLI
Municipalità 4
San Lorenzo, Vicaria, Poggioreale, Zona industriale

Piano Urbanistico Attuativo

Ambito n.19 - Ex Industria Redaelli
Sub-Ambito 19/a
Via Don Bosco - Via della Piazzola

Variante al Pua approvato
con Delibera di G. C. 587/2009 - Burc n. 57/2009
e con Delibera di G. C. 196/2011

COMUNE DI NAPOLI
Area Urbanistica
Servizio Pianificazione Urbanistica Attuativa

Dirigente arch. Massimo Santoro
Rup arch. Anna Scotto di Tella
arch. Pasquale Antignano (fino a dicembre 2020)

SOGGETTO PROPONENTE Società **CENTRO CITTA'** srl - Napoli
Presidente avv. Luigi Russo

PROGETTO **Riano Architettura** - Napoli
Responsabile e Coordinamento prof. arch. Guido Riano

Riano Architettura
Direttore Tecnico
prof. arch. Guido Riano



Disciplina del Piano - DP

DP-G02

PROFILI E SEZIONI LONGITUDINALI

scala 1:500

Codifica file 18RED-UAPD-DPG02-3A-PSL

Le ciminiere, gli edifici e gli oggetti della pittura di De Chirico sono collocati in un posto senza tempo, come sospesi nel vuoto, visioni che sorgono dall'inconscio. Anche la fabbrica Redaelli sembra ormai fuori dal tempo, sospesa nell'angoscia dell'attesa, rappresentazione dell'impossibile.

Il progetto di rigenerazione della fabbrica supera il tempo che segna le cose e la delusione dell'abbandono e costruisce, in questa parte della città, una nuova bellezza.

Progetto definitivo - Fase 3 - novembre 2021

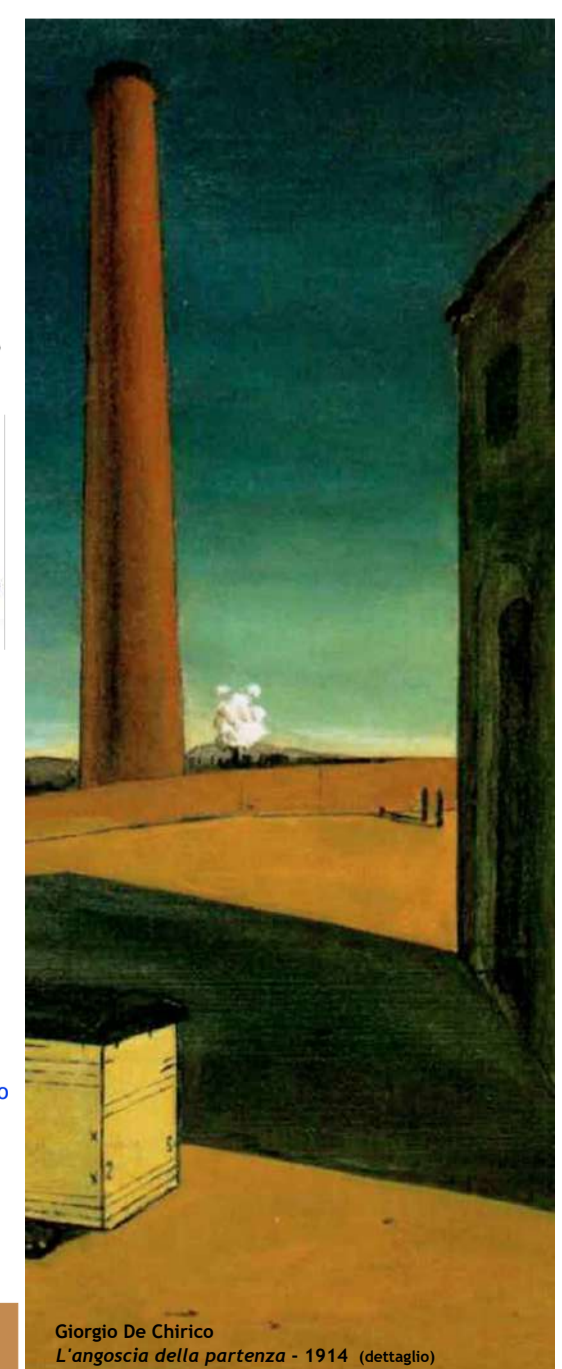

Giorgio De Chirico
L'angoscia della partenza - 1914 (cattagio)